

Cerema - Est - Pôle Viabilité hivernale

Occurrences de neige version 2022*

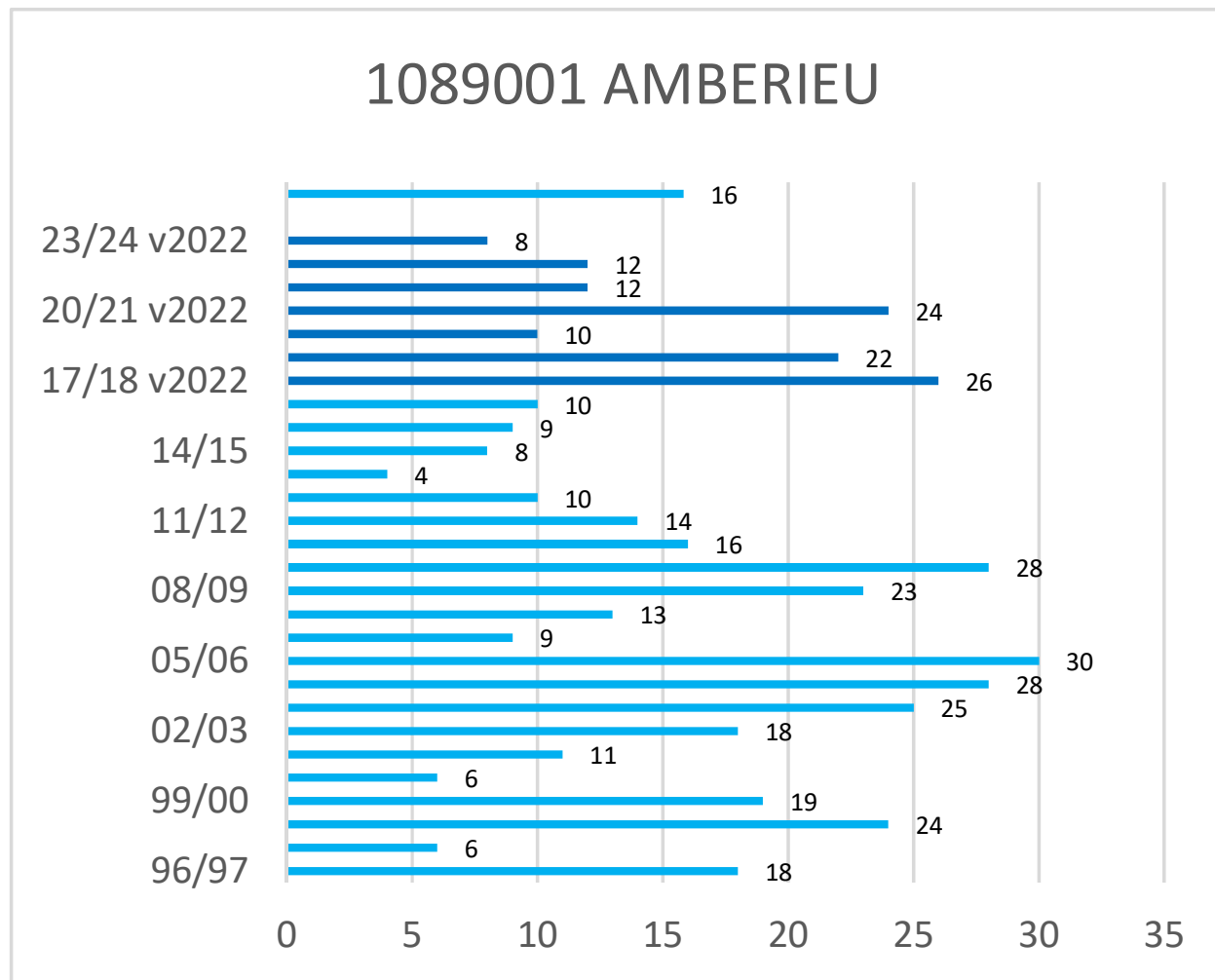

* Les observations ont été effectuées selon la nouvelle méthode de Météo-France (version 2022) depuis l'hiver 2017-2018

Cerema - Est - Pôle Viabilité hivernale

Occurrences de neige version 2022*

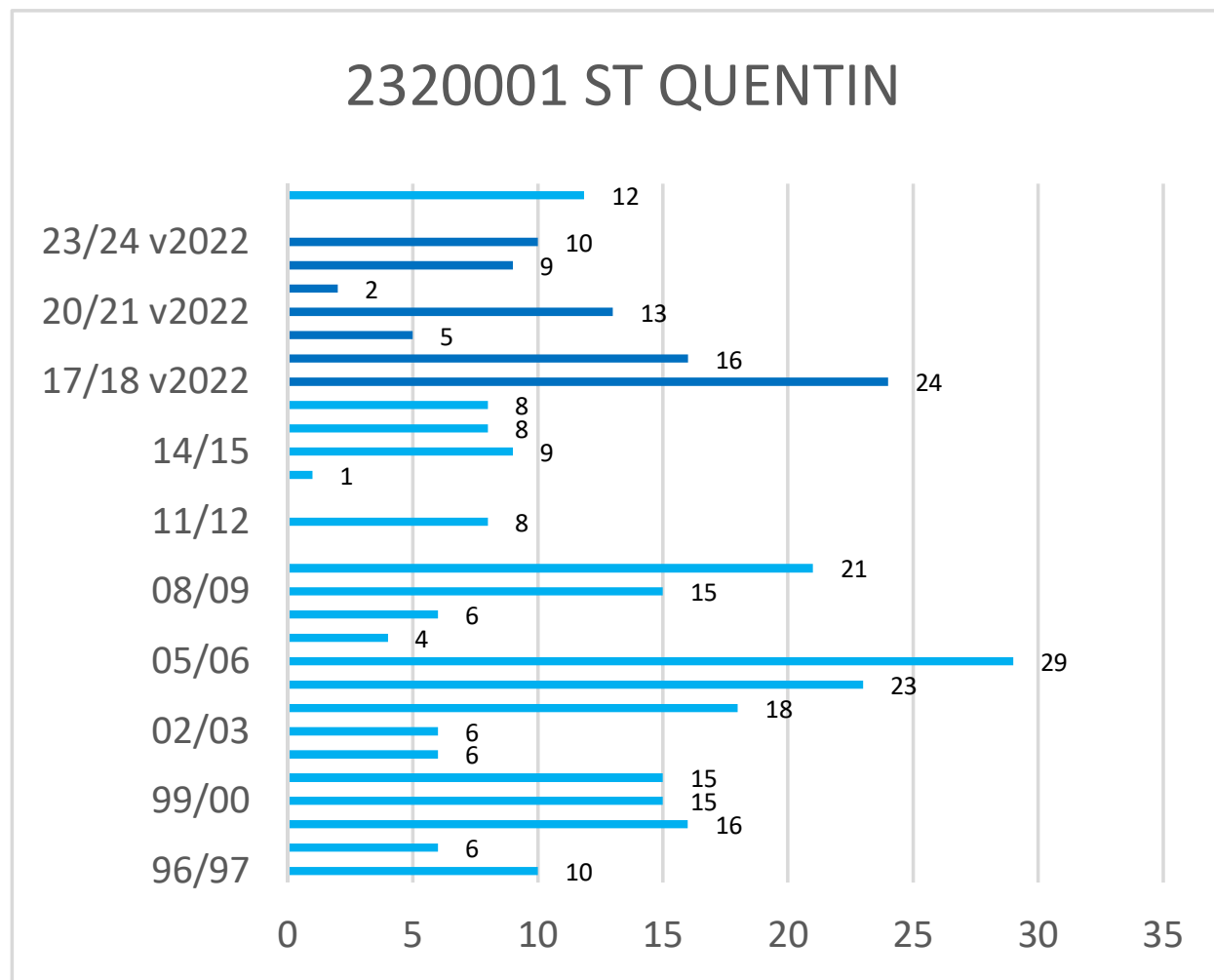

* Les observations ont été effectuées selon la nouvelle méthode de Météo-France (version 2022) depuis l'hiver 2017-2018

Cerema - Est - Pôle Viabilité hivernale

Occurrences de neige version 2022*

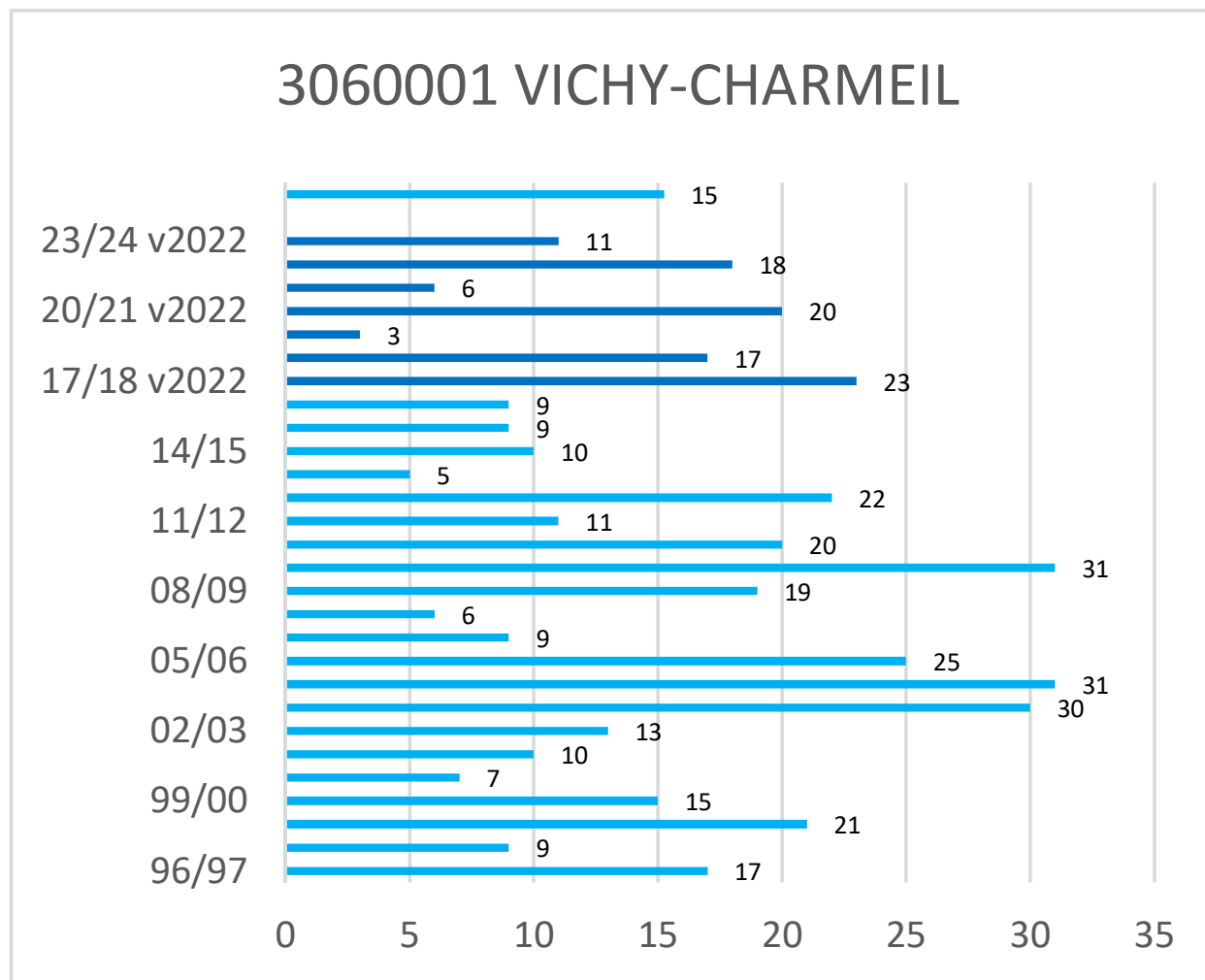

* Les observations ont été effectuées selon la nouvelle méthode de Météo-France (version 2022) depuis l'hiver 2017-2018

Cerema - Est - Pôle Viabilité hivernale

Occurrences de neige version 2022*

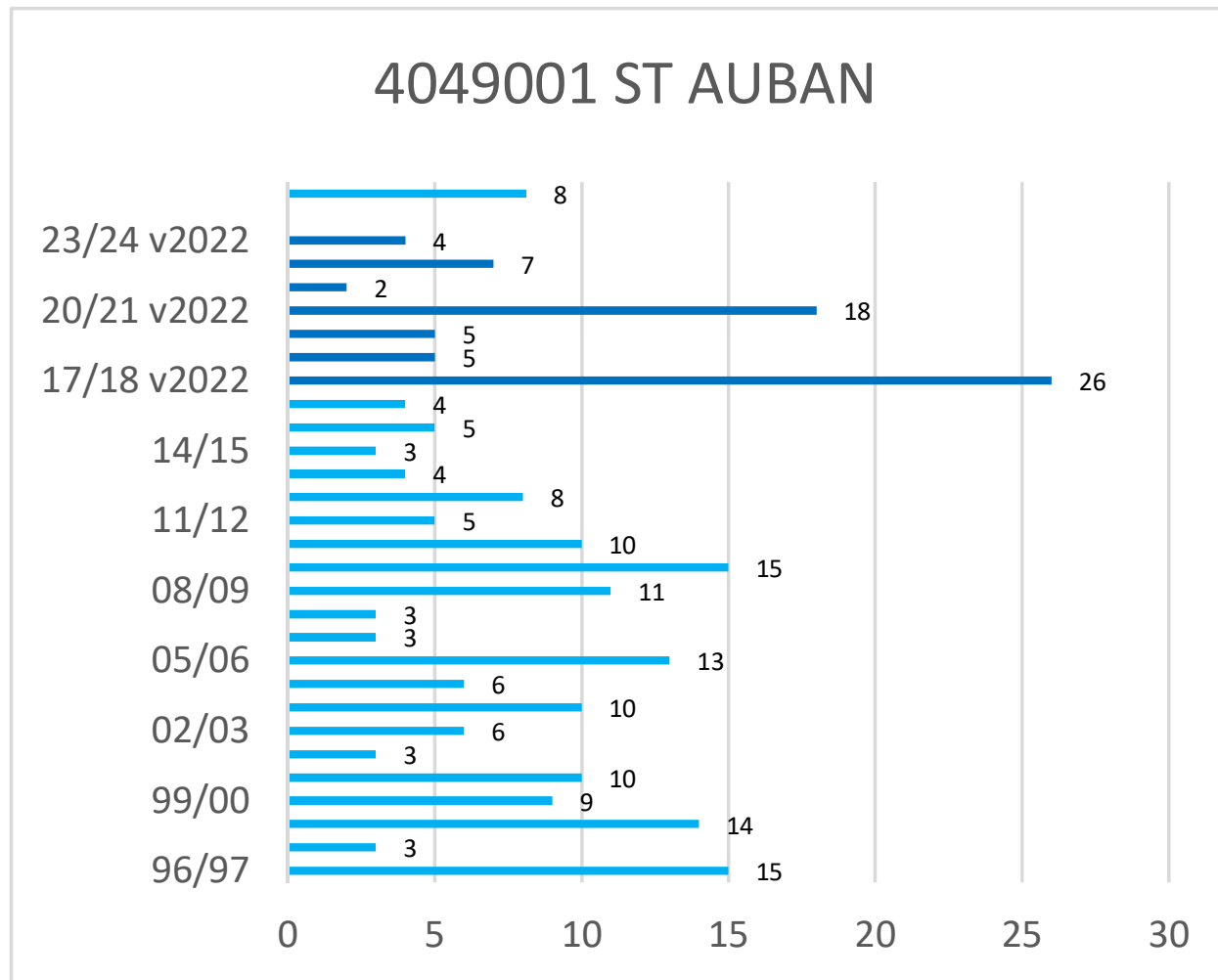

* Les observations ont été effectuées selon la nouvelle méthode de Météo-France (version 2022) depuis l'hiver 2017-2018

Cerema - Est - Pôle Viabilité hivernale

Occurrences de neige version 2022*

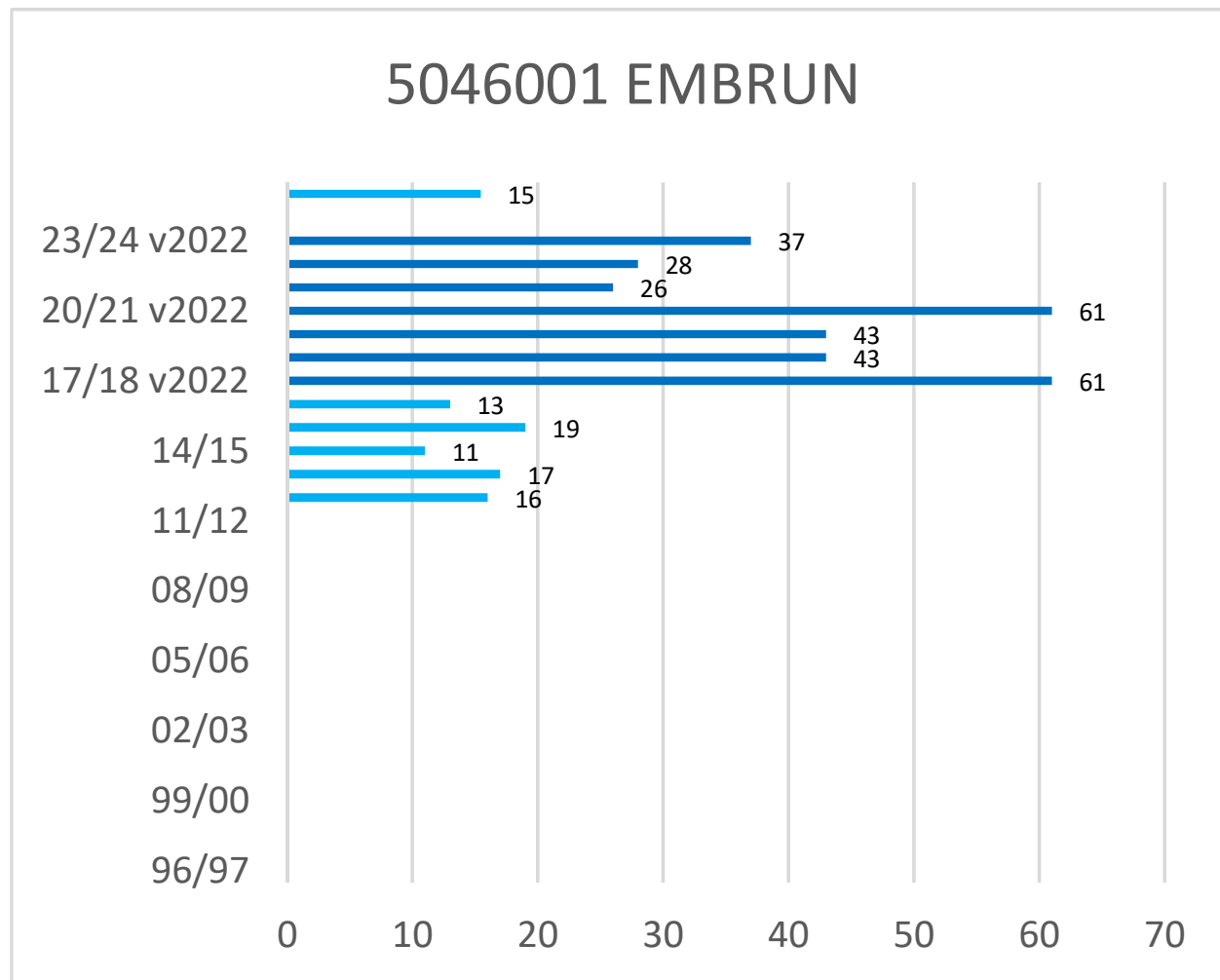

* Les observations ont été effectuées selon la nouvelle méthode de Météo-France (version 2022) depuis l'hiver 2017-2018

Cerema - Est - Pôle Viabilité hivernale

Occurrences de neige version 2022*

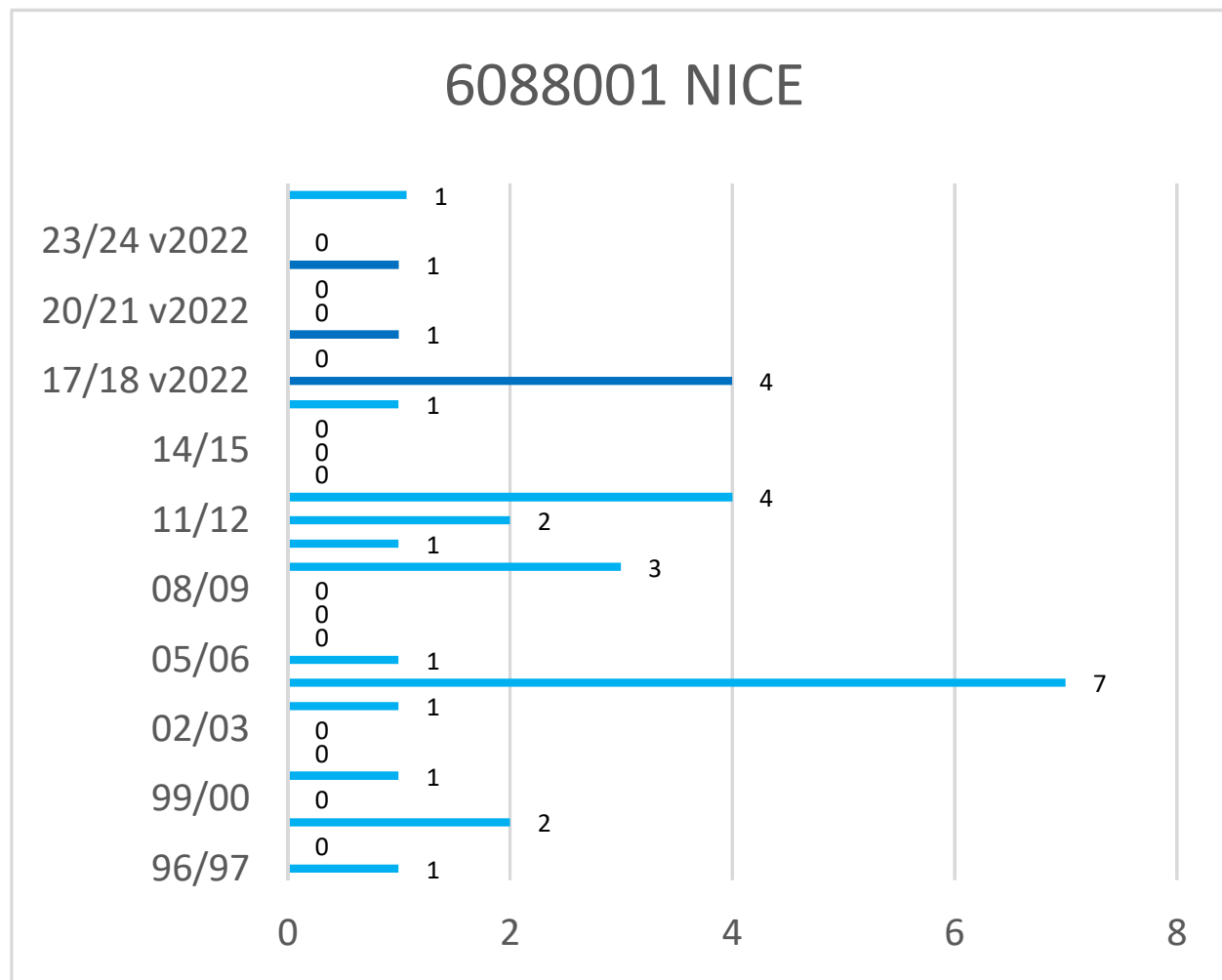

* Les observations ont été effectuées selon la nouvelle méthode de Météo-France (version 2022) depuis l'hiver 2017-2018

Cerema - Est - Pôle Viabilité hivernale

Occurrences de neige version 2022*

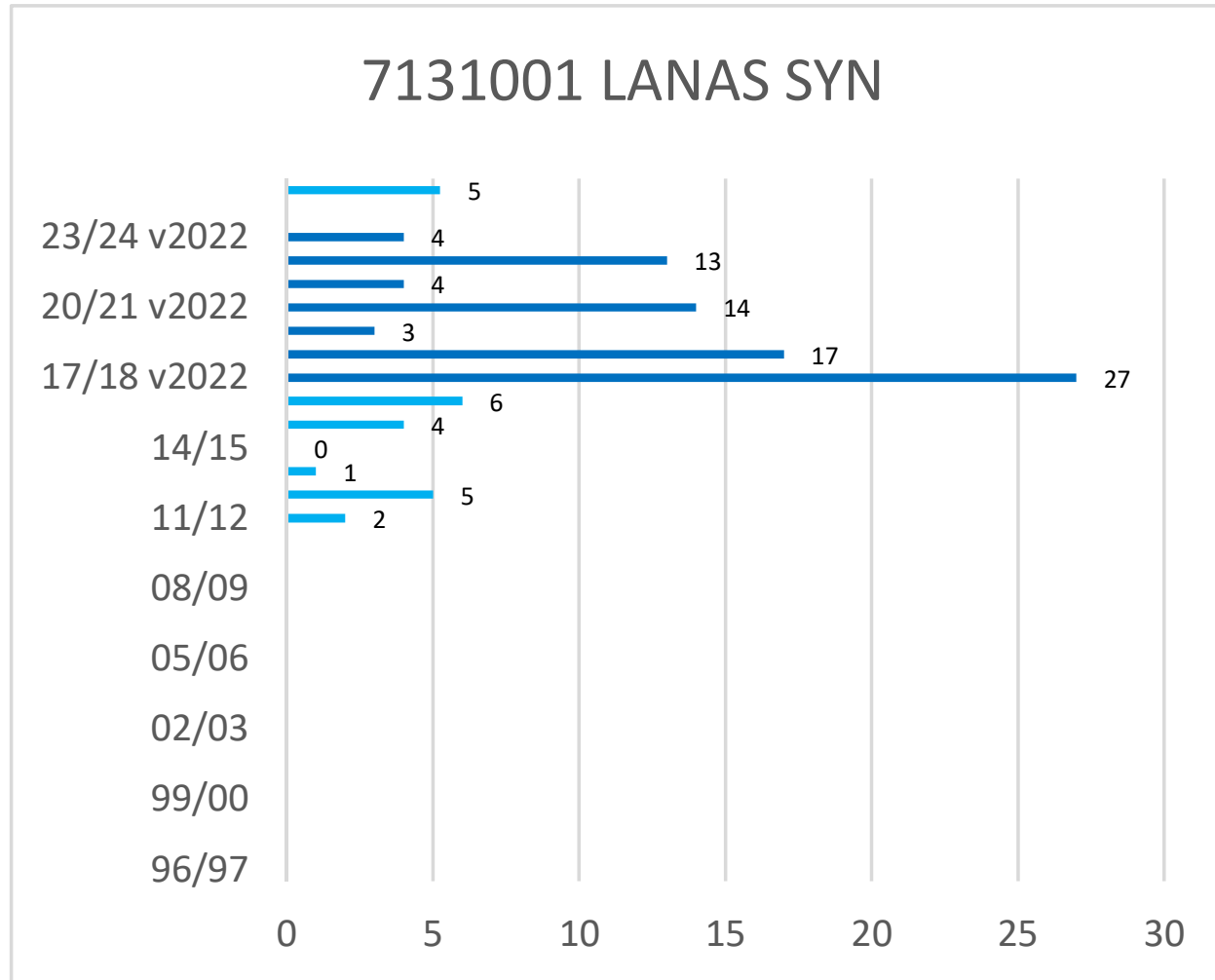

* Les observations ont été effectuées selon la nouvelle méthode de Météo-France (version 2022) depuis l'hiver 2017-2018

Cerema - Est - Pôle Viabilité hivernale

Occurrences de neige version 2022*

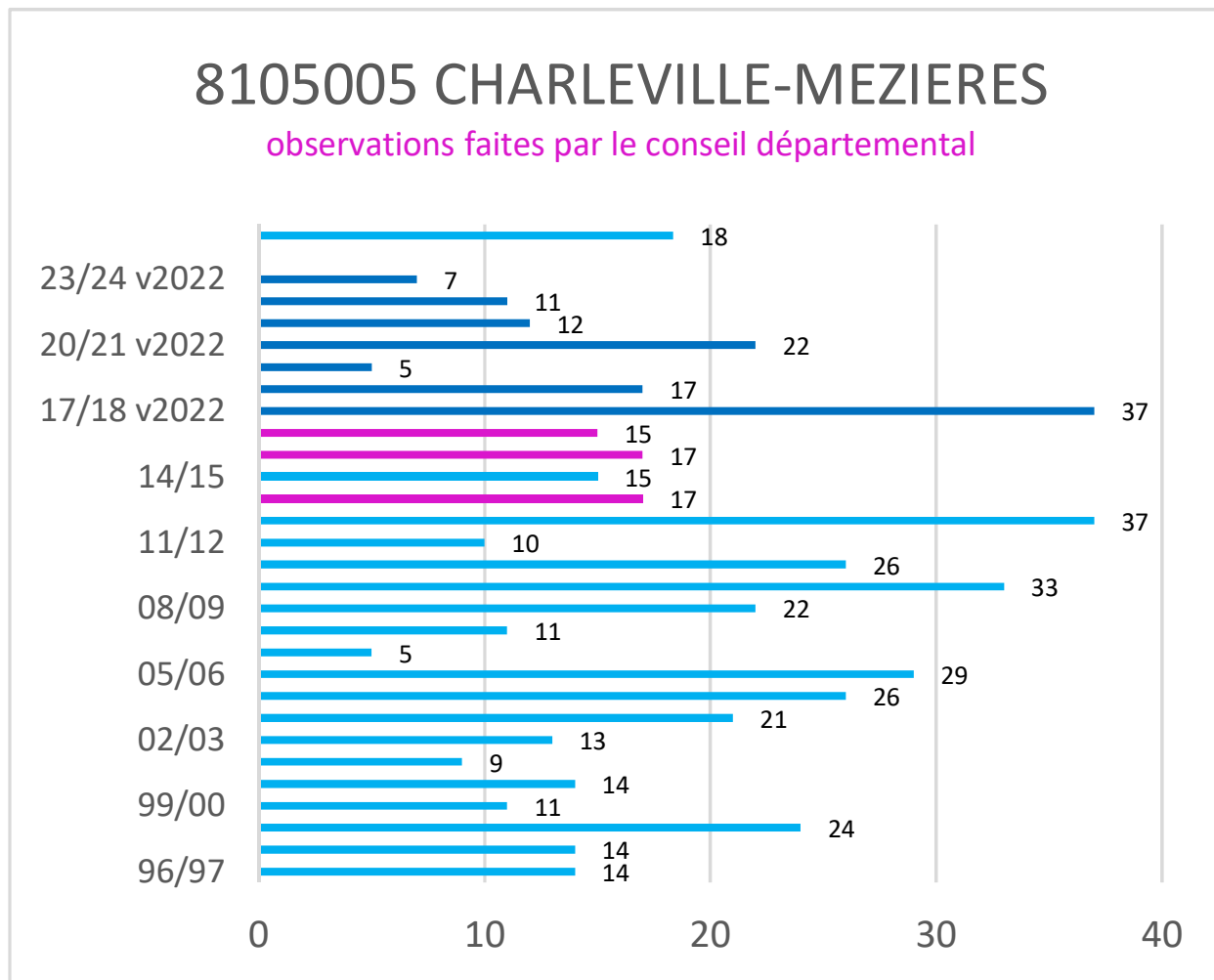

* Les observations ont été effectuées selon la nouvelle méthode de Météo-France (version 2022) depuis l'hiver 2017-2018

Cerema - Est - Pôle Viabilité hivernale

Occurrences de neige version 2022*

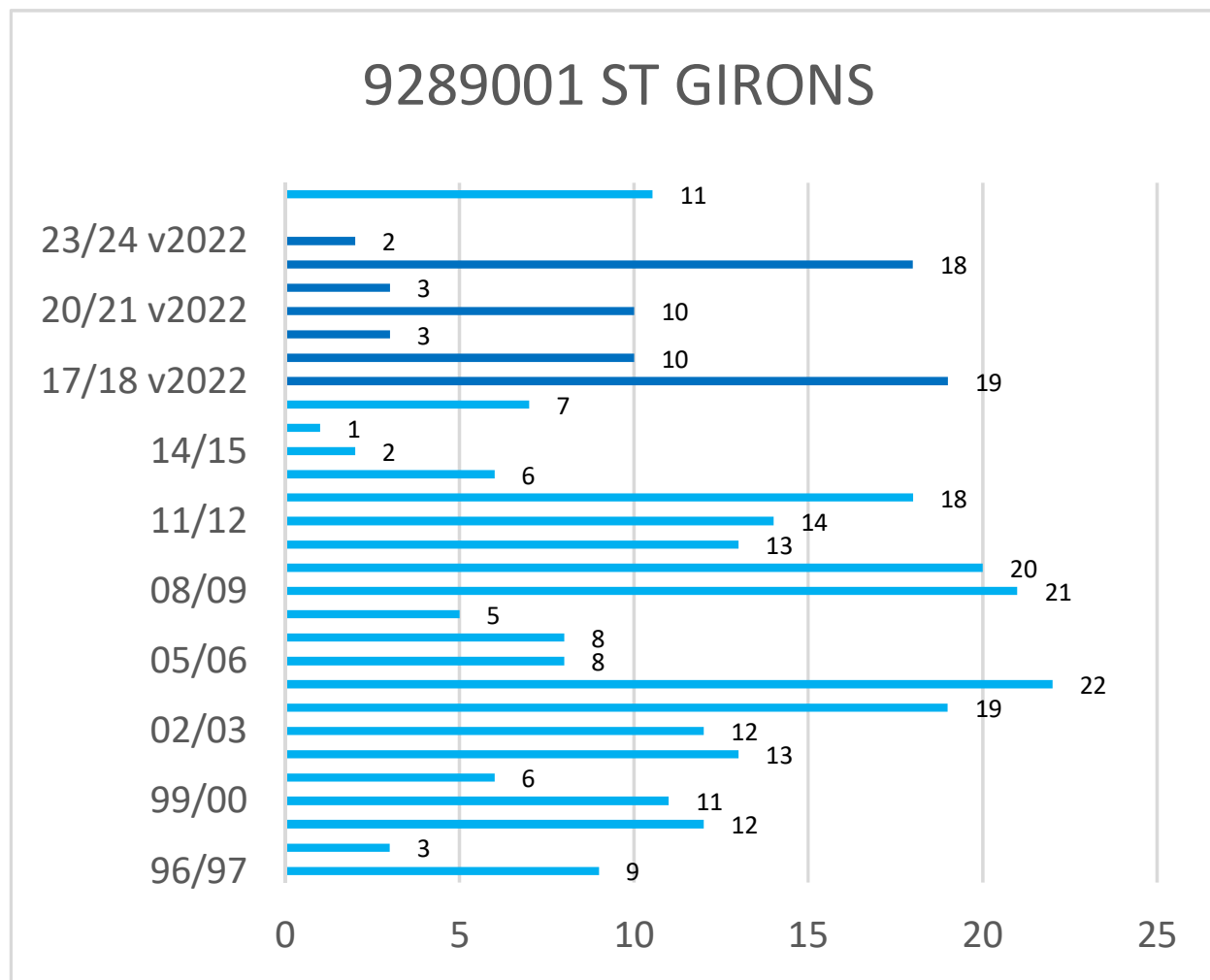

* Les observations ont été effectuées selon la nouvelle méthode de Météo-France (version 2022) depuis l'hiver 2017-2018

Cerema - Est - Pôle Viabilité hivernale

Occurrences de neige version 2022*

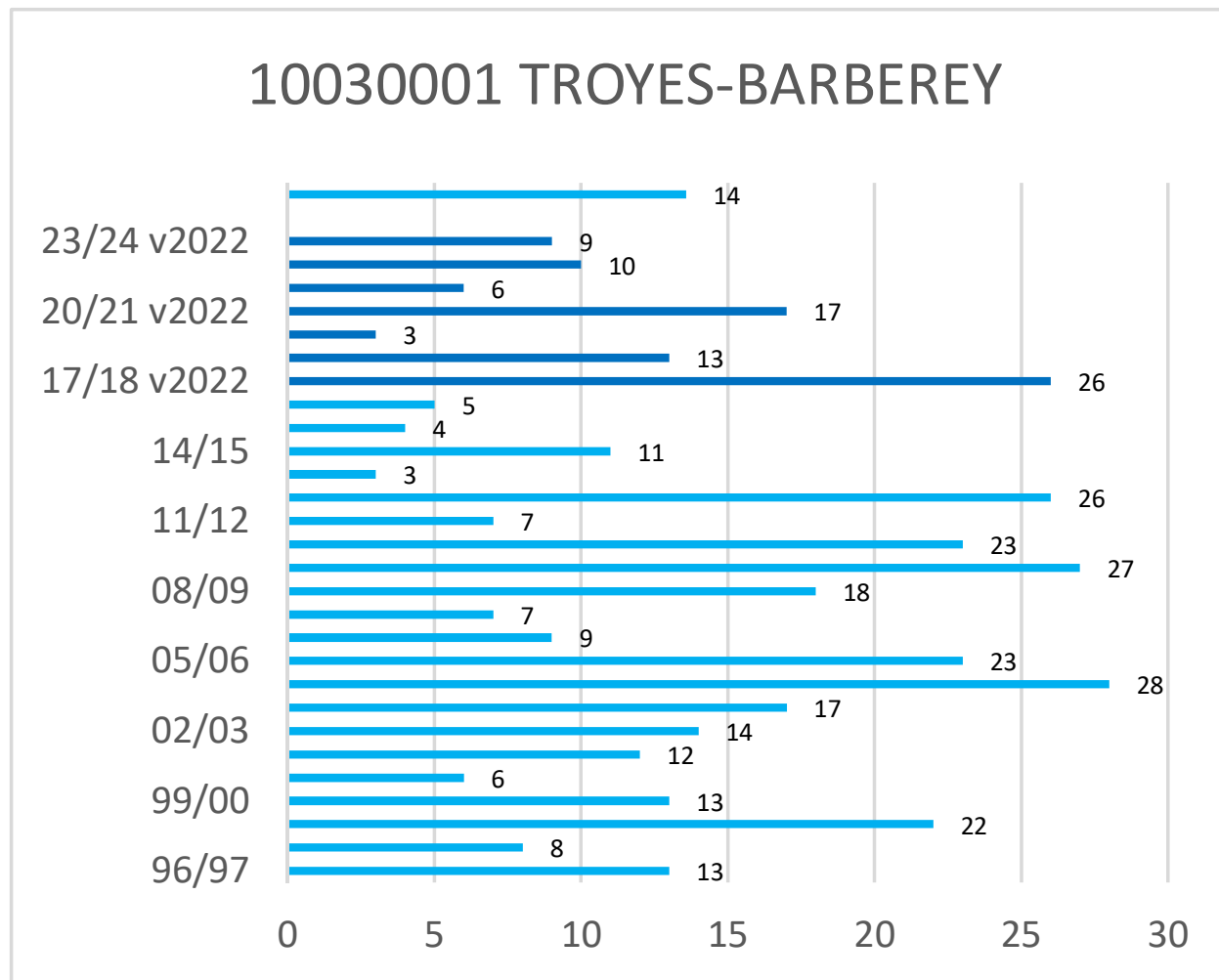

* Les observations ont été effectuées selon la nouvelle méthode de Météo-France (version 2022) depuis l'hiver 2017-2018

Cerema - Est - Pôle Viabilité hivernale

Occurrences de neige version 2022*

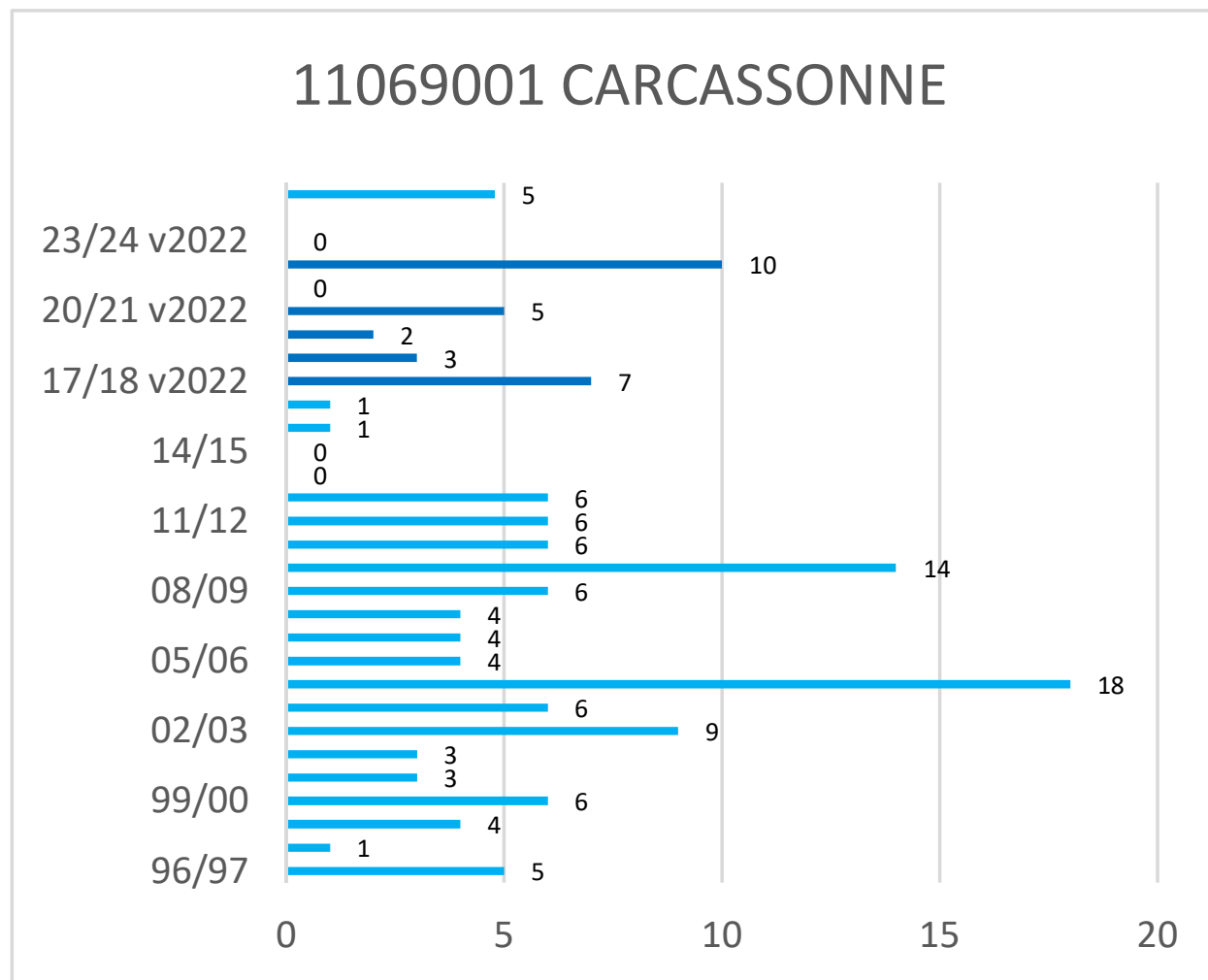

* Les observations ont été effectuées selon la nouvelle méthode de Météo-France (version 2022) depuis l'hiver 2017-2018

Cerema - Est - Pôle Viabilité hivernale

Occurrences de neige version 2022*

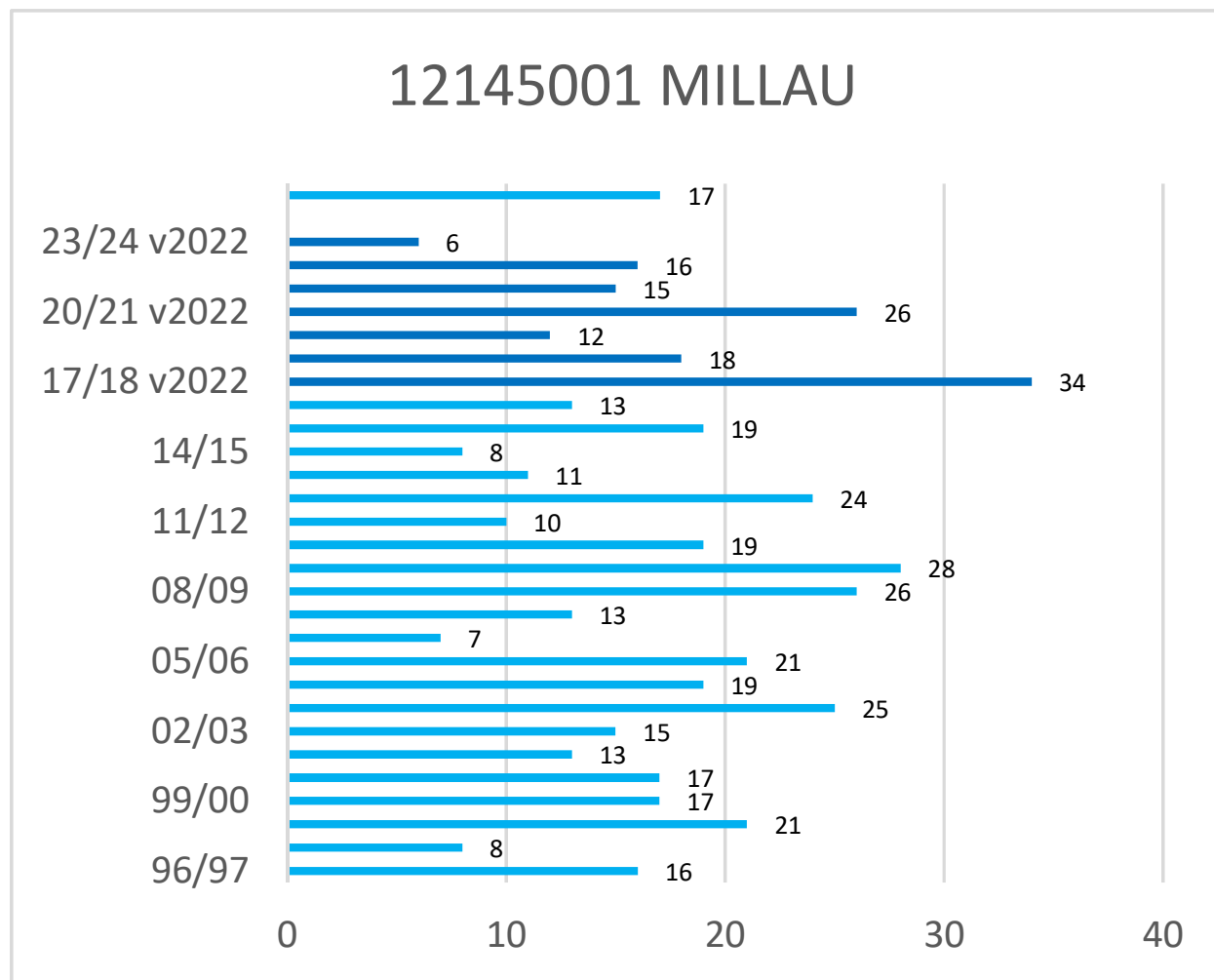

* Les observations ont été effectuées selon la nouvelle méthode de Météo-France (version 2022) depuis l'hiver 2017-2018

Cerema - Est - Pôle Viabilité hivernale

Occurrences de neige version 2022*

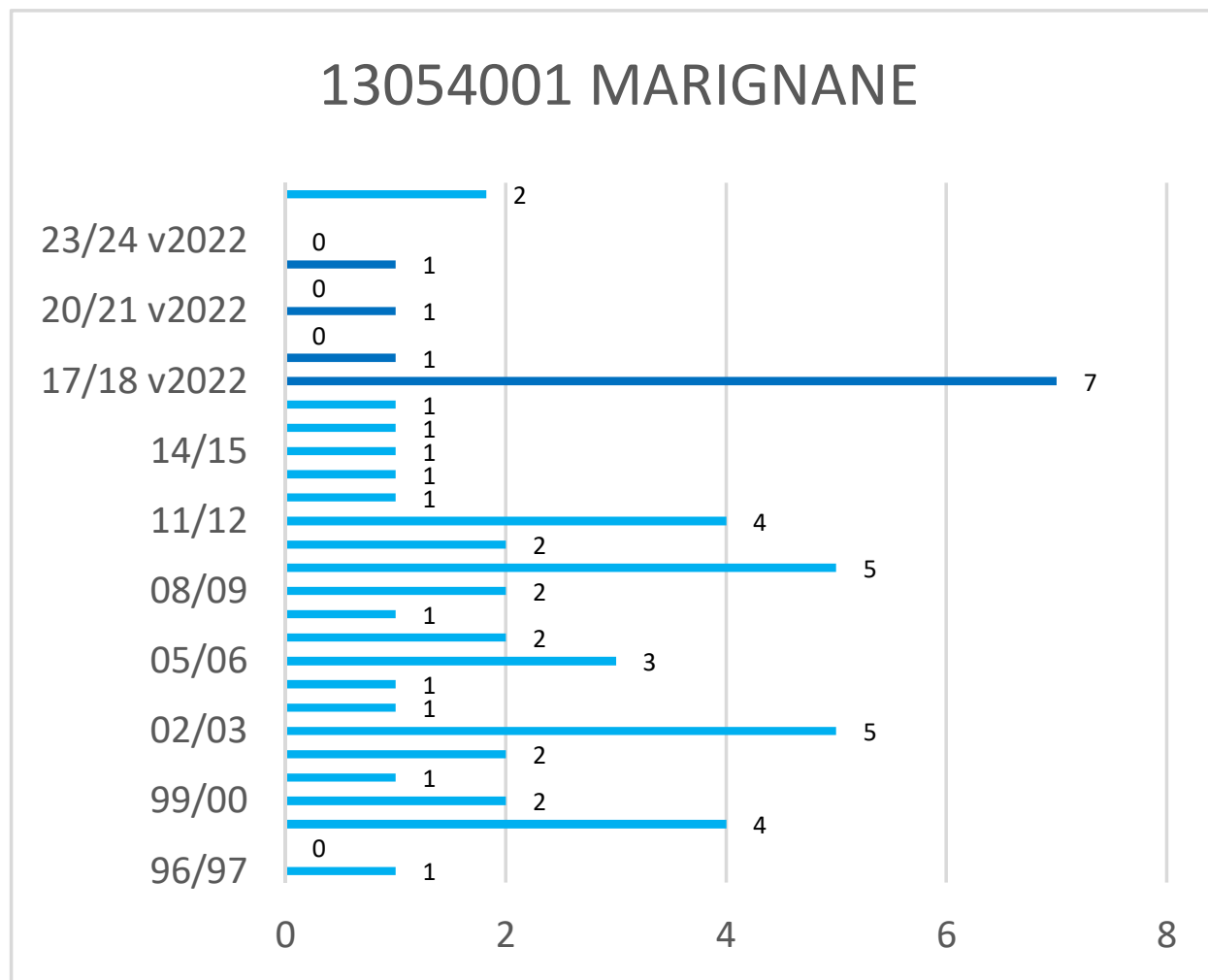

* Les observations ont été effectuées selon la nouvelle méthode de Météo-France (version 2022) depuis l'hiver 2017-2018

Cerema - Est - Pôle Viabilité hivernale

Occurrences de neige version 2022*

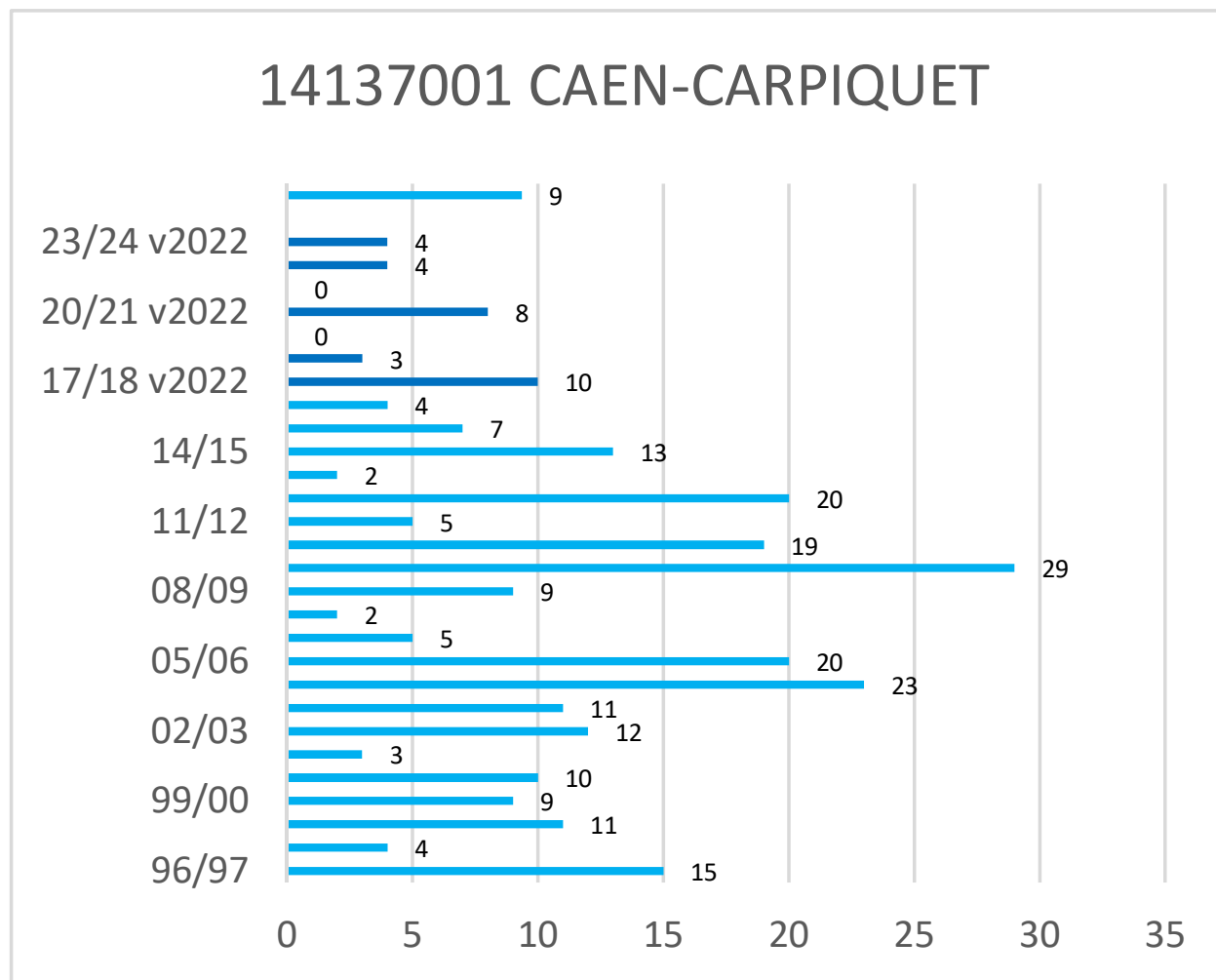

* Les observations ont été effectuées selon la nouvelle méthode de Météo-France (version 2022) depuis l'hiver 2017-2018

Cerema - Est - Pôle Viabilité hivernale

Occurrences de neige version 2022*

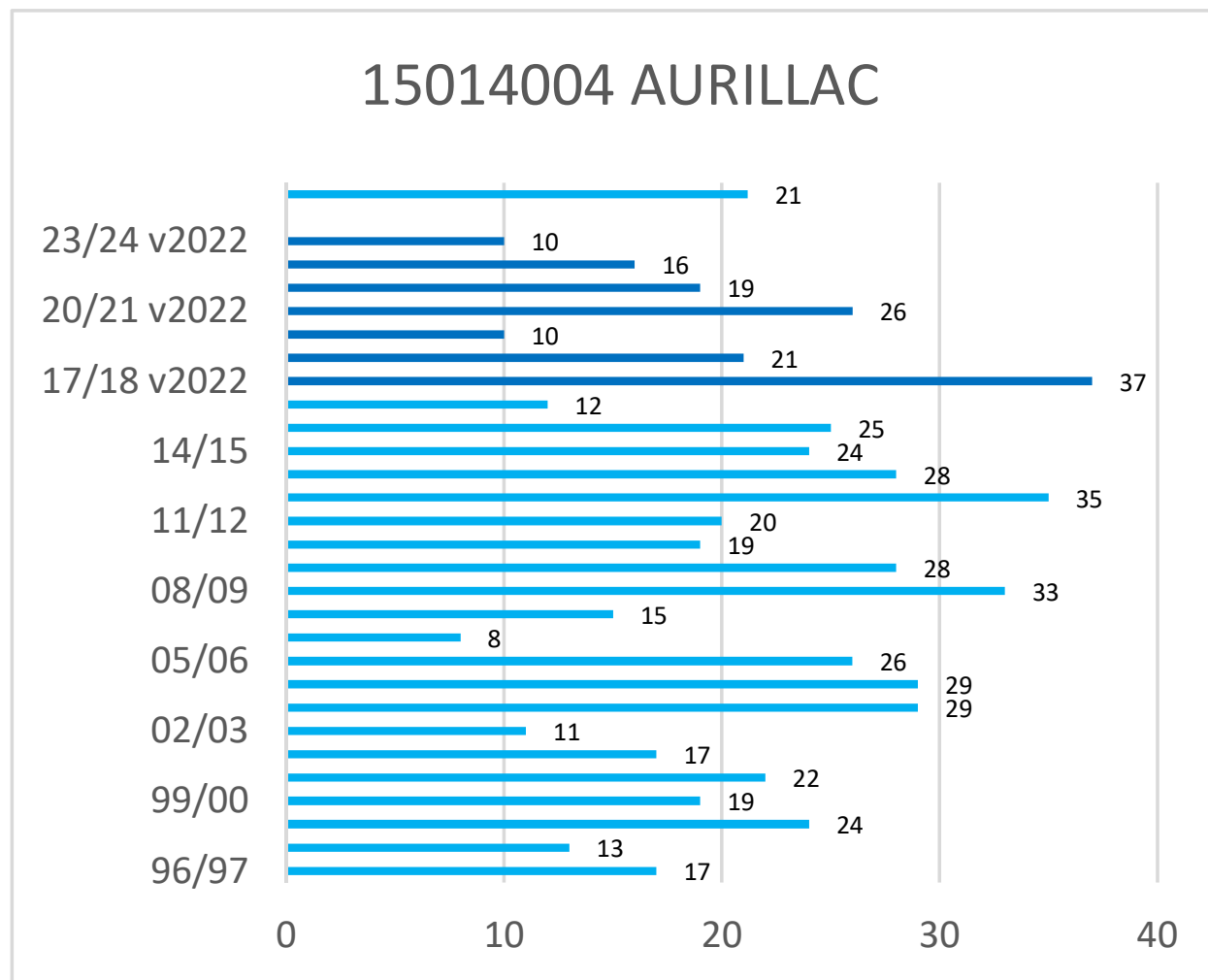

* Les observations ont été effectuées selon la nouvelle méthode de Météo-France (version 2022) depuis l'hiver 2017-2018

Cerema - Est - Pôle Viabilité hivernale

Occurrences de neige version 2022*

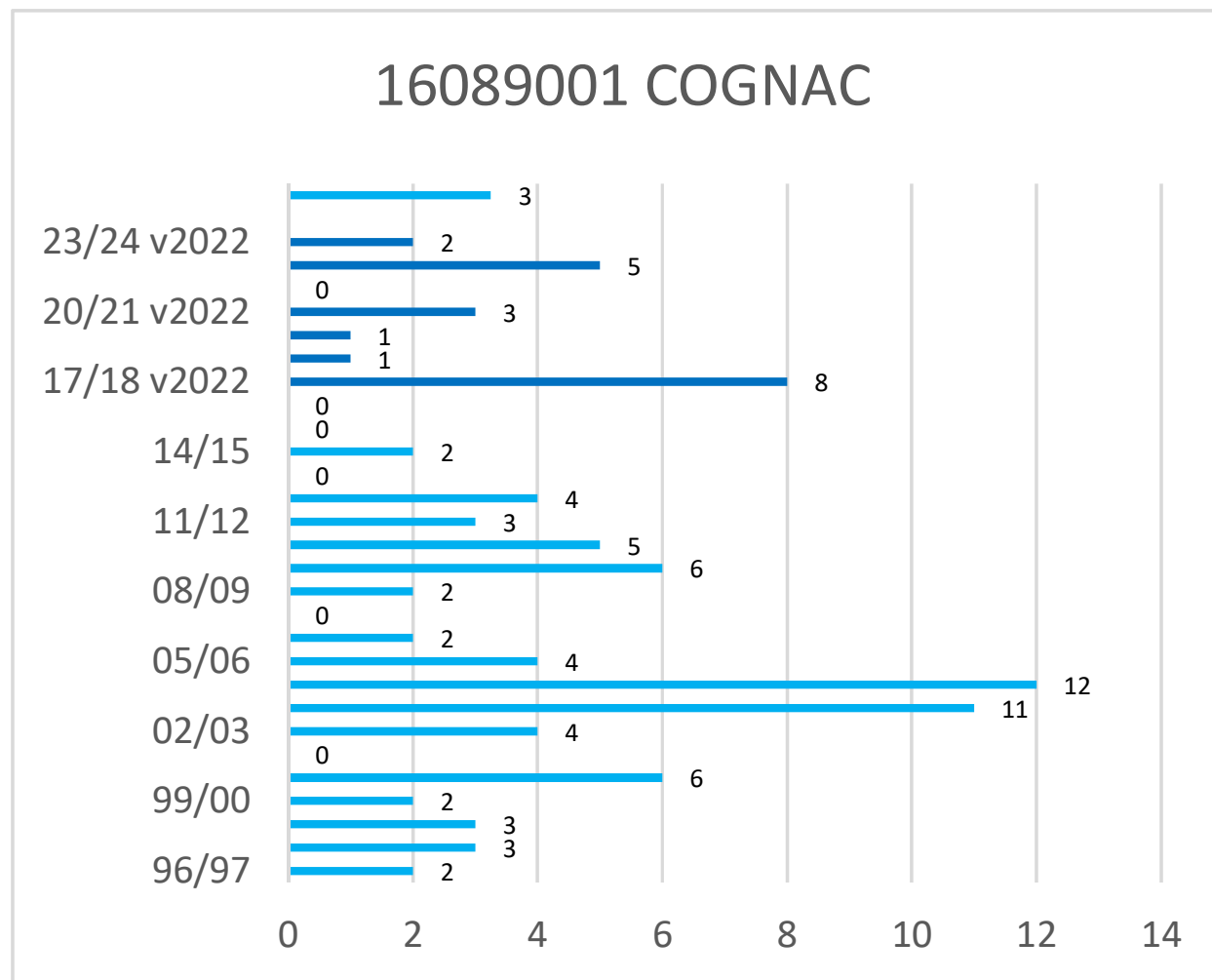

* Les observations ont été effectuées selon la nouvelle méthode de Météo-France (version 2022) depuis l'hiver 2017-2018

Cerema - Est - Pôle Viabilité hivernale

Occurrences de neige version 2022*

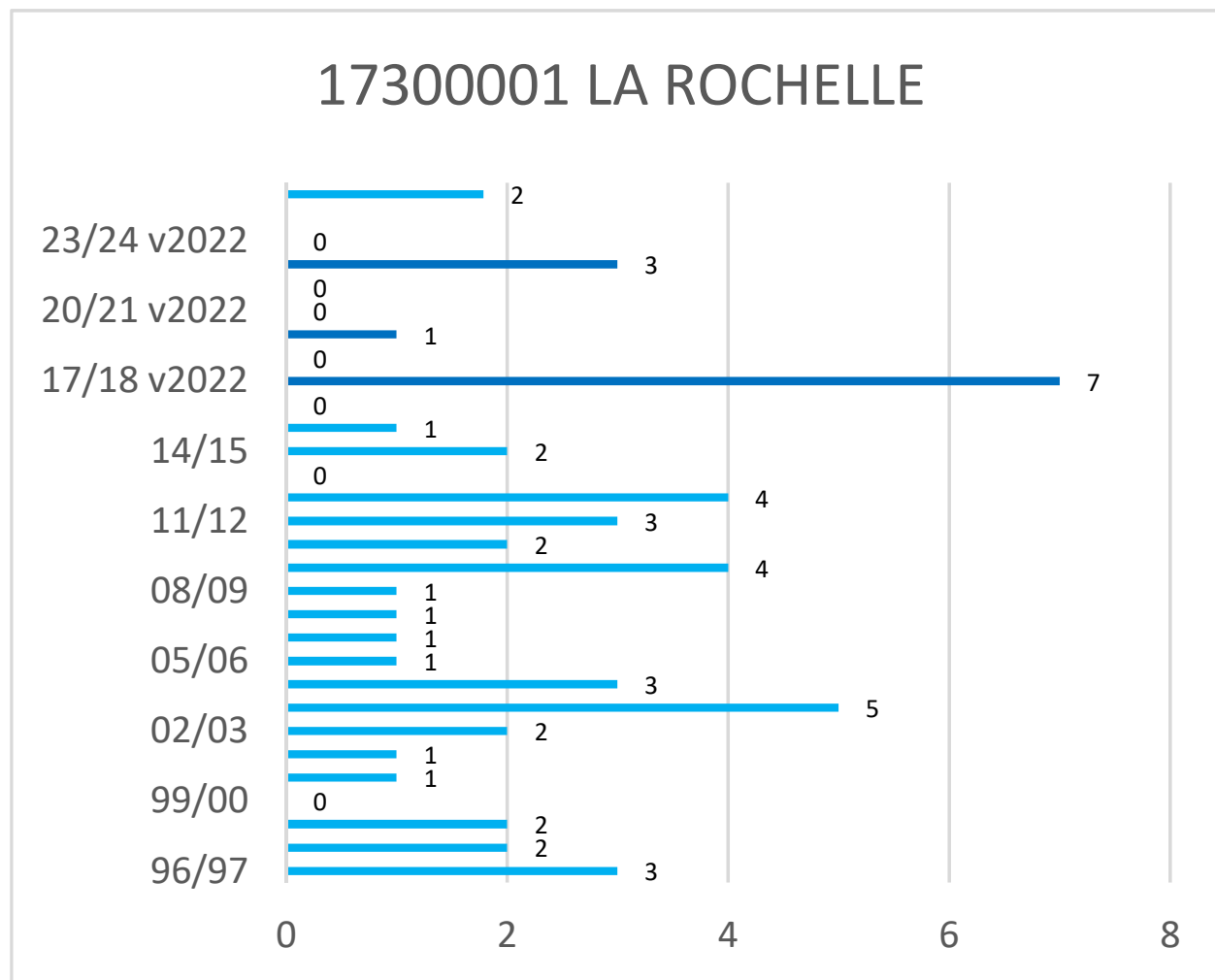

* Les observations ont été effectuées selon la nouvelle méthode de Météo-France (version 2022) depuis l'hiver 2017-2018

Cerema - Est - Pôle Viabilité hivernale

Occurrences de neige version 2022*

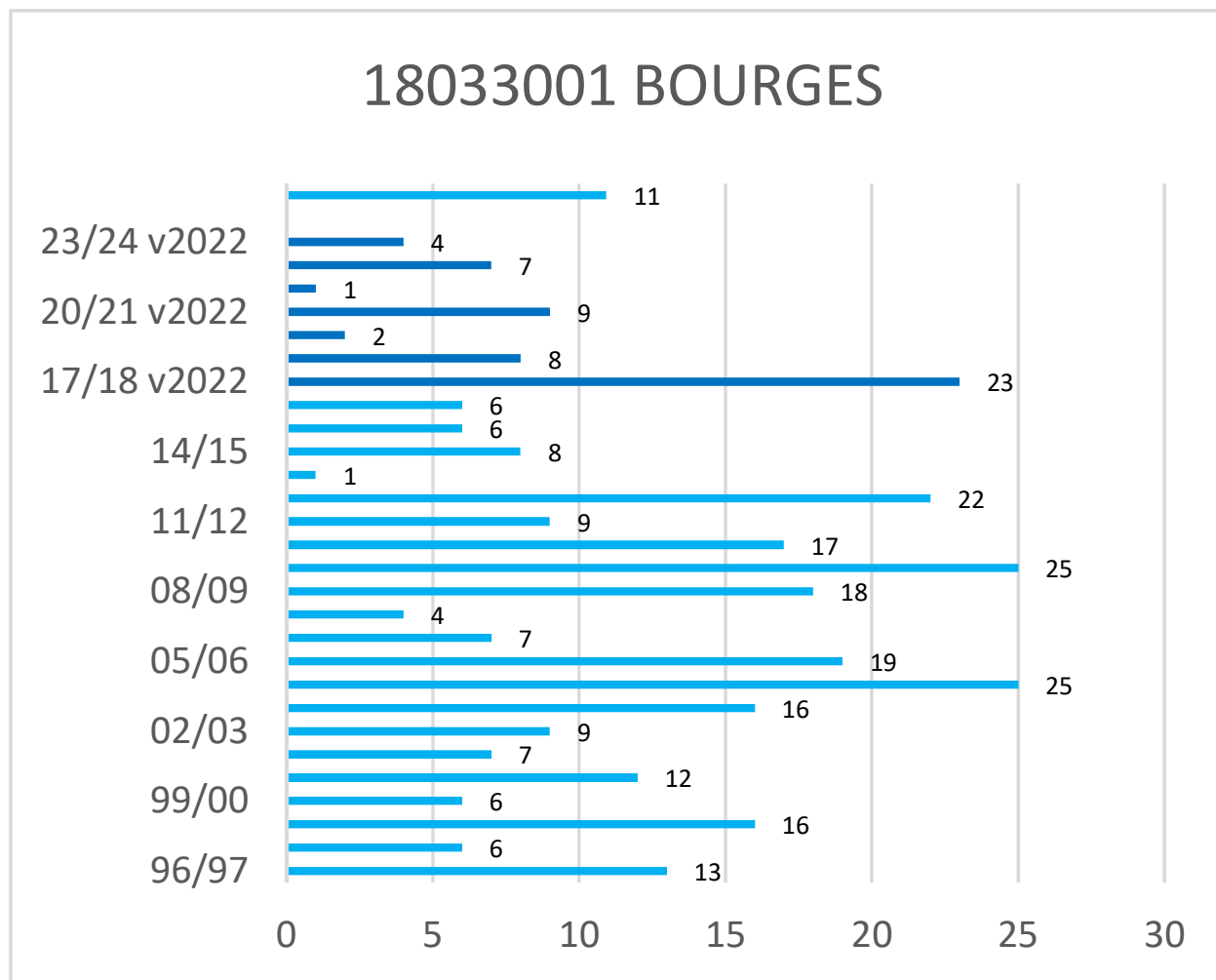

* Les observations ont été effectuées selon la nouvelle méthode de Météo-France (version 2022) depuis l'hiver 2017-2018

Cerema - Est - Pôle Viabilité hivernale

Occurrences de neige version 2022*

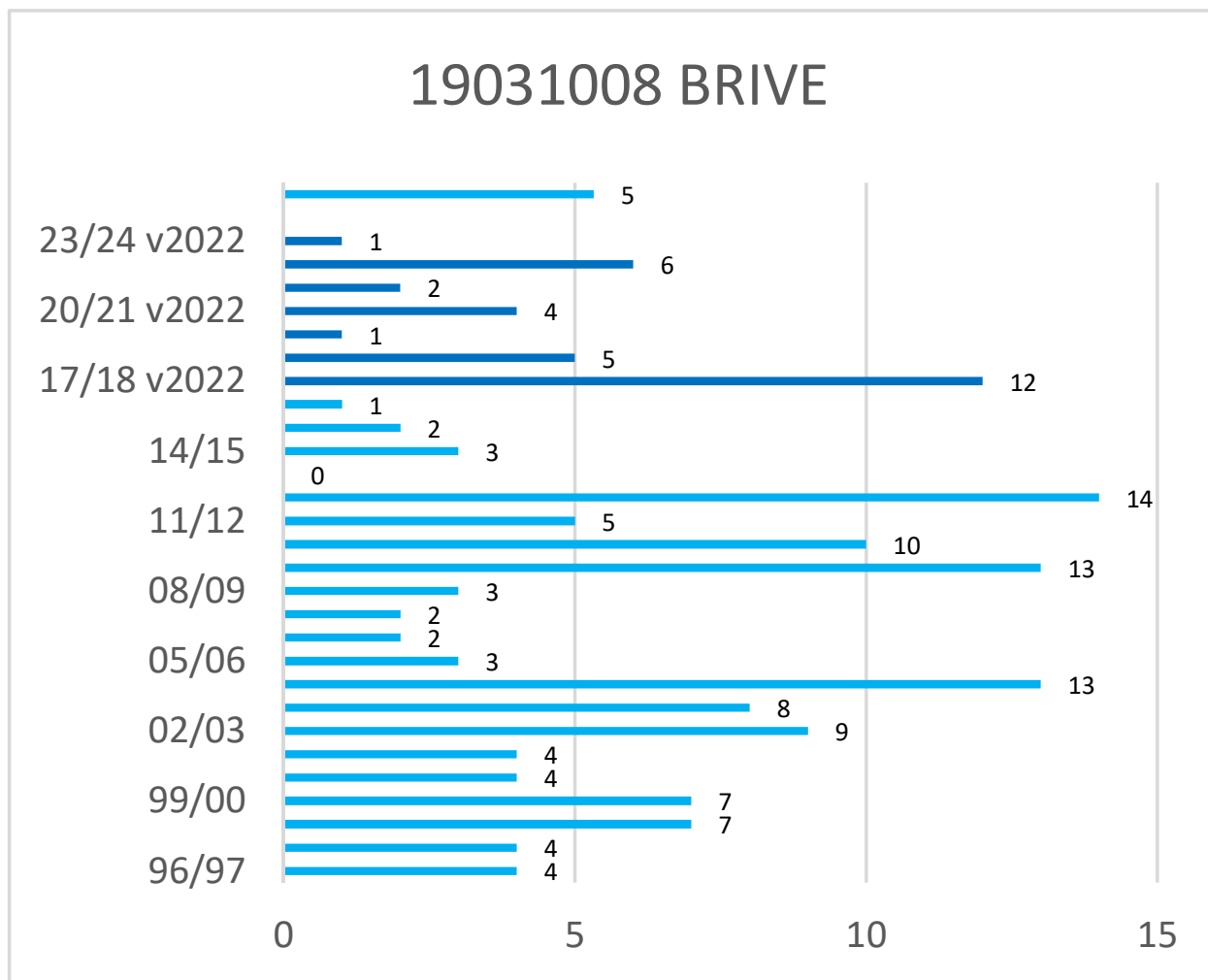

* Les observations ont été effectuées selon la nouvelle méthode de Météo-France (version 2022) depuis l'hiver 2017-2018

Cerema - Est - Pôle Viabilité hivernale

Occurrences de neige version 2022*

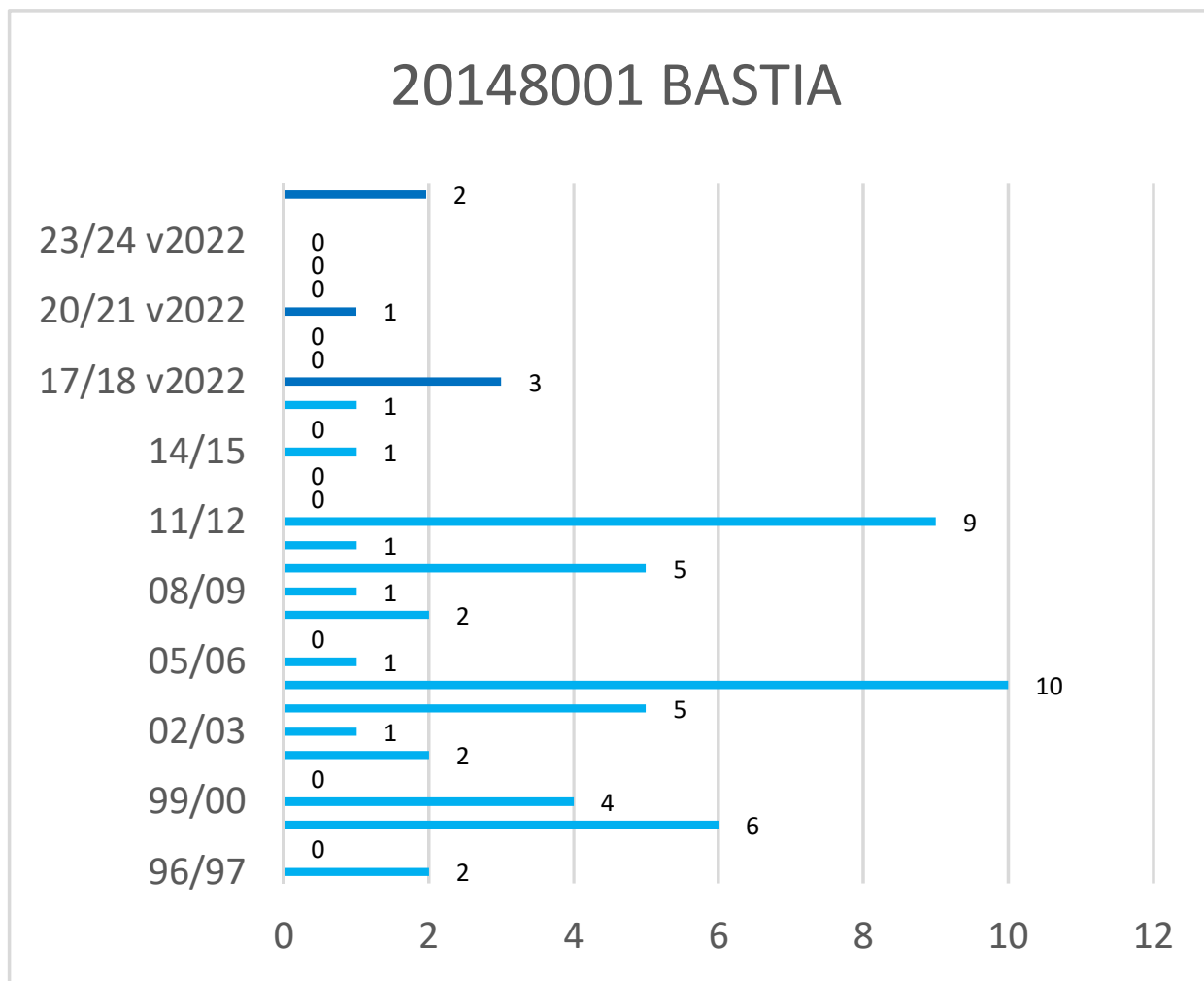

* Les observations ont été effectuées selon la nouvelle méthode de Météo-France (version 2022) depuis l'hiver 2017-2018

Cerema - Est - Pôle Viabilité hivernale

Occurrences de neige version 2022*

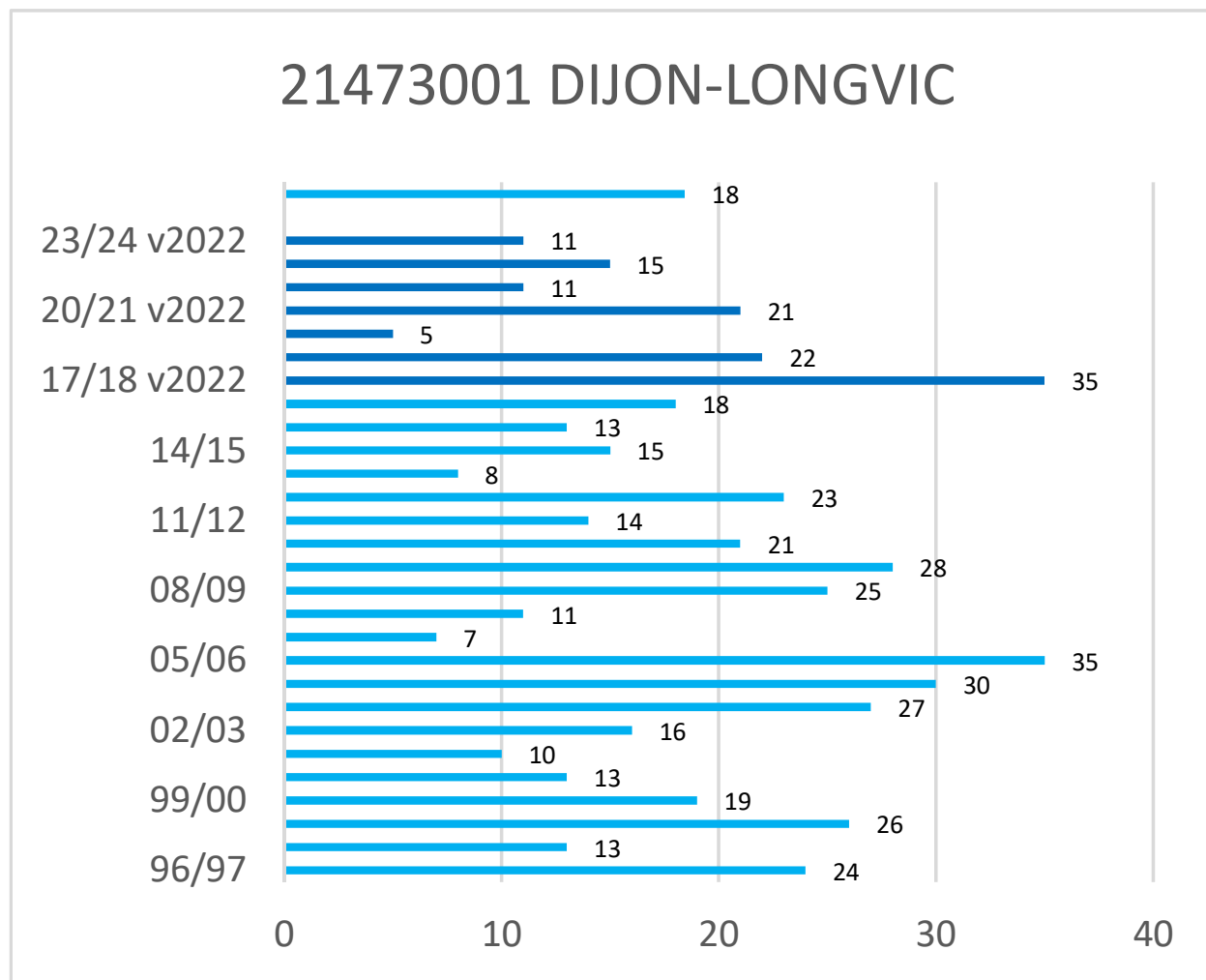

* Les observations ont été effectuées selon la nouvelle méthode de Météo-France (version 2022) depuis l'hiver 2017-2018

Cerema - Est - Pôle Viabilité hivernale

Occurrences de neige version 2022*

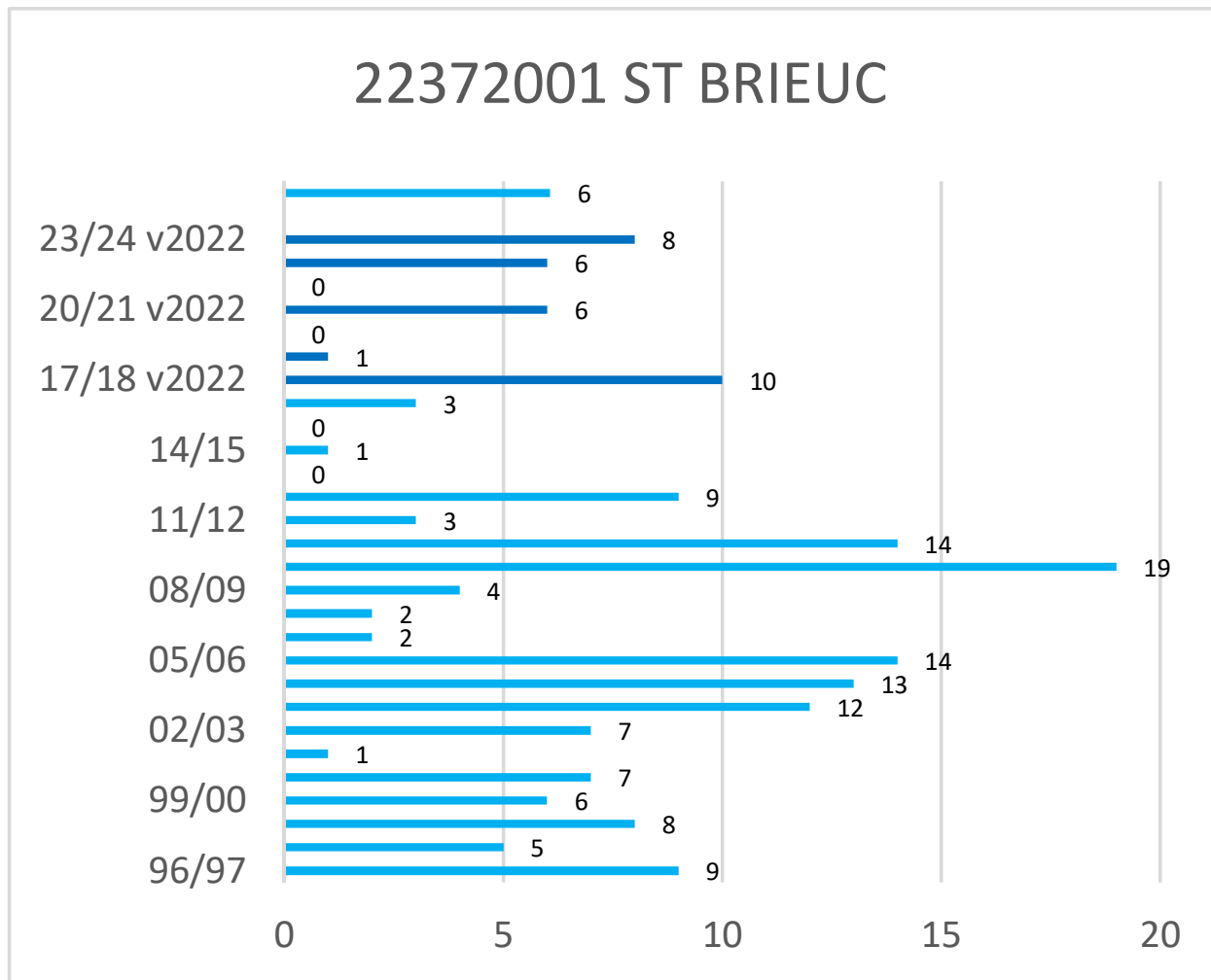

* Les observations ont été effectuées selon la nouvelle méthode de Météo-France (version 2022) depuis l'hiver 2017-2018

Cerema - Est - Pôle Viabilité hivernale

Occurrences de neige version 2022*

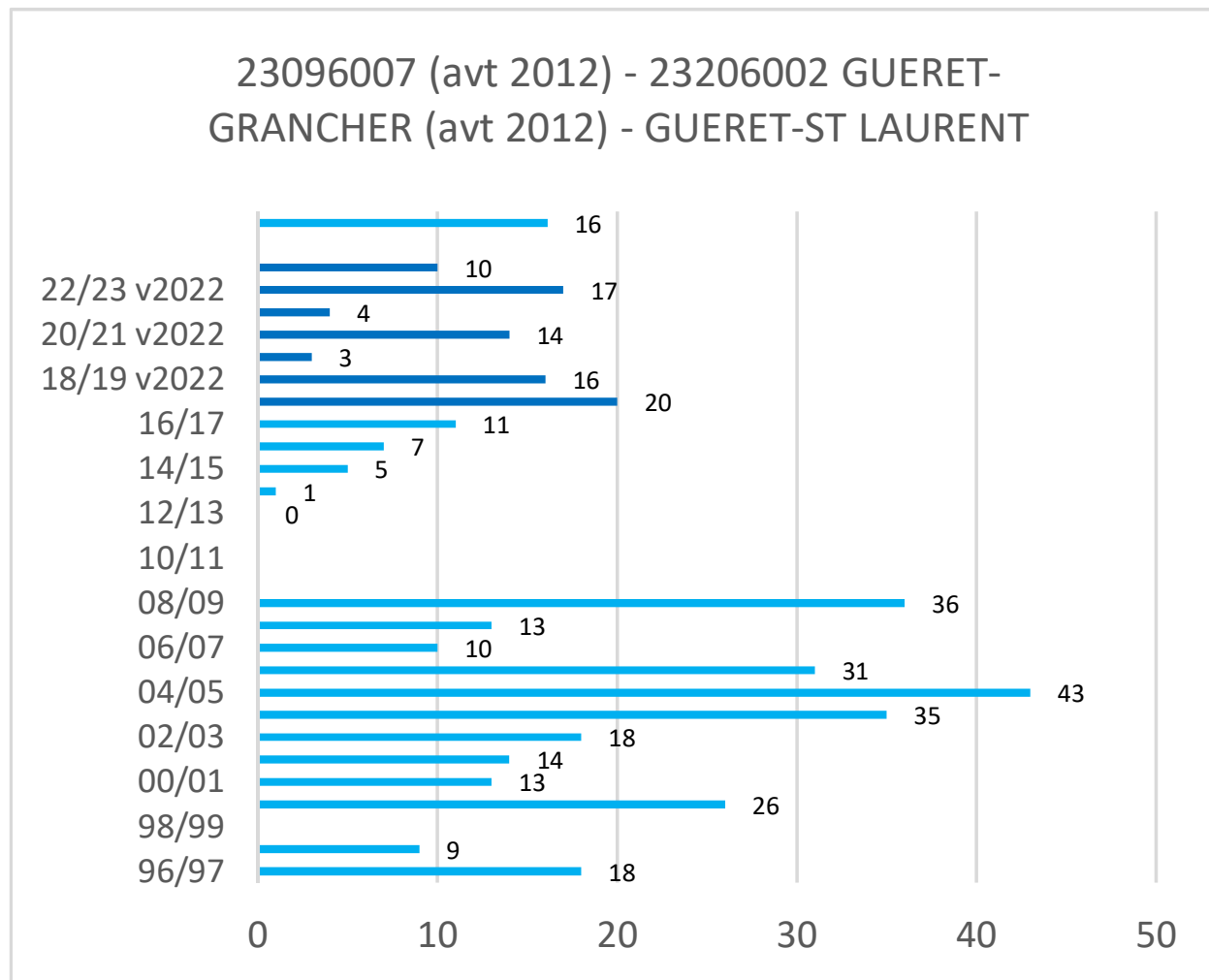

* Les observations ont été effectuées selon la nouvelle méthode de Météo-France (version 2022) depuis l'hiver 2017-2018

Cerema - Est - Pôle Viabilité hivernale

Occurrences de neige version 2022*

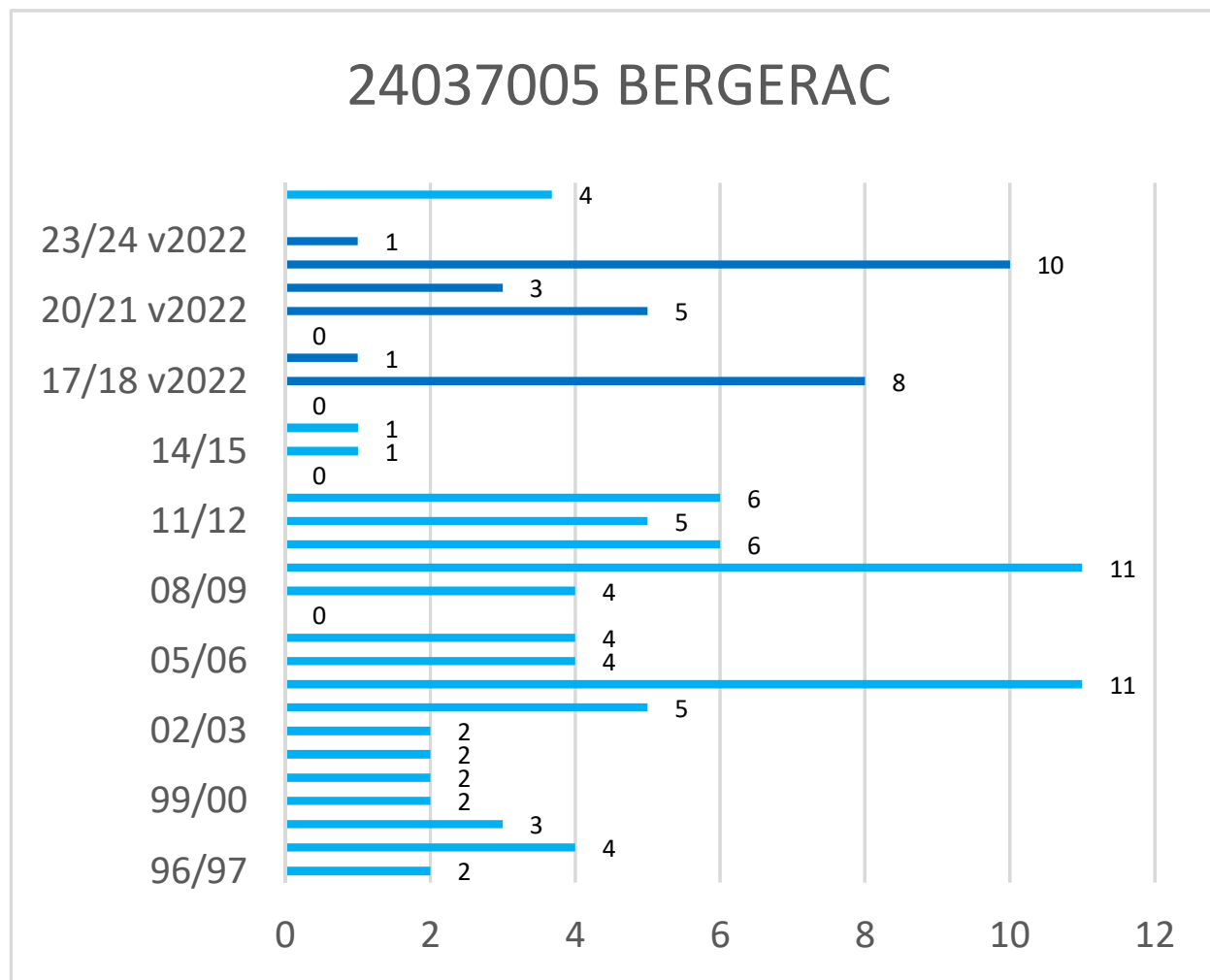

* Les observations ont été effectuées selon la nouvelle méthode de Météo-France (version 2022) depuis l'hiver 2017-2018

Cerema - Est - Pôle Viabilité hivernale

Occurrences de neige version 2022*

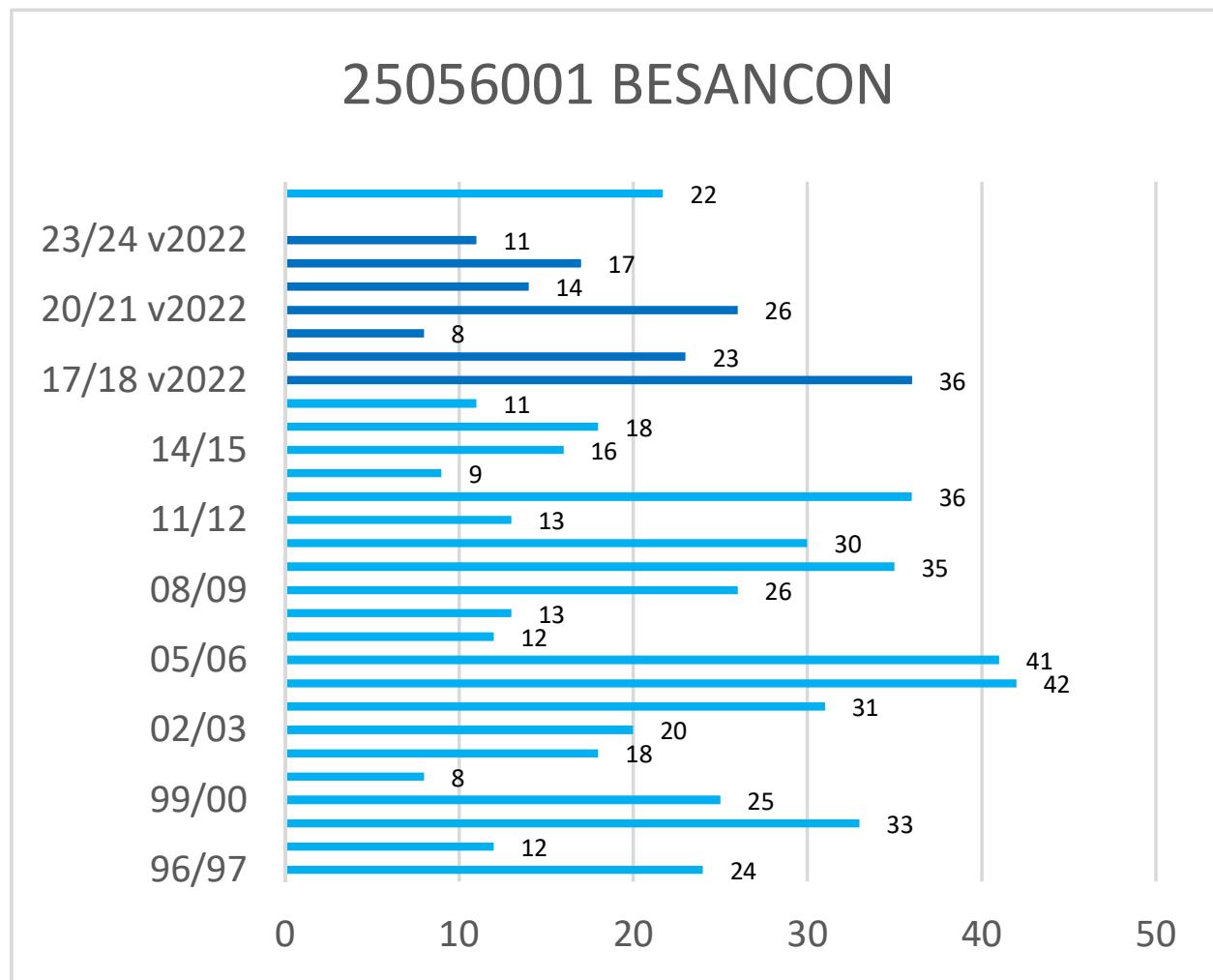

* Les observations ont été effectuées selon la nouvelle méthode de Météo-France (version 2022) depuis l'hiver 2017-2018

Cerema - Est - Pôle Viabilité hivernale

Occurrences de neige version 2022*

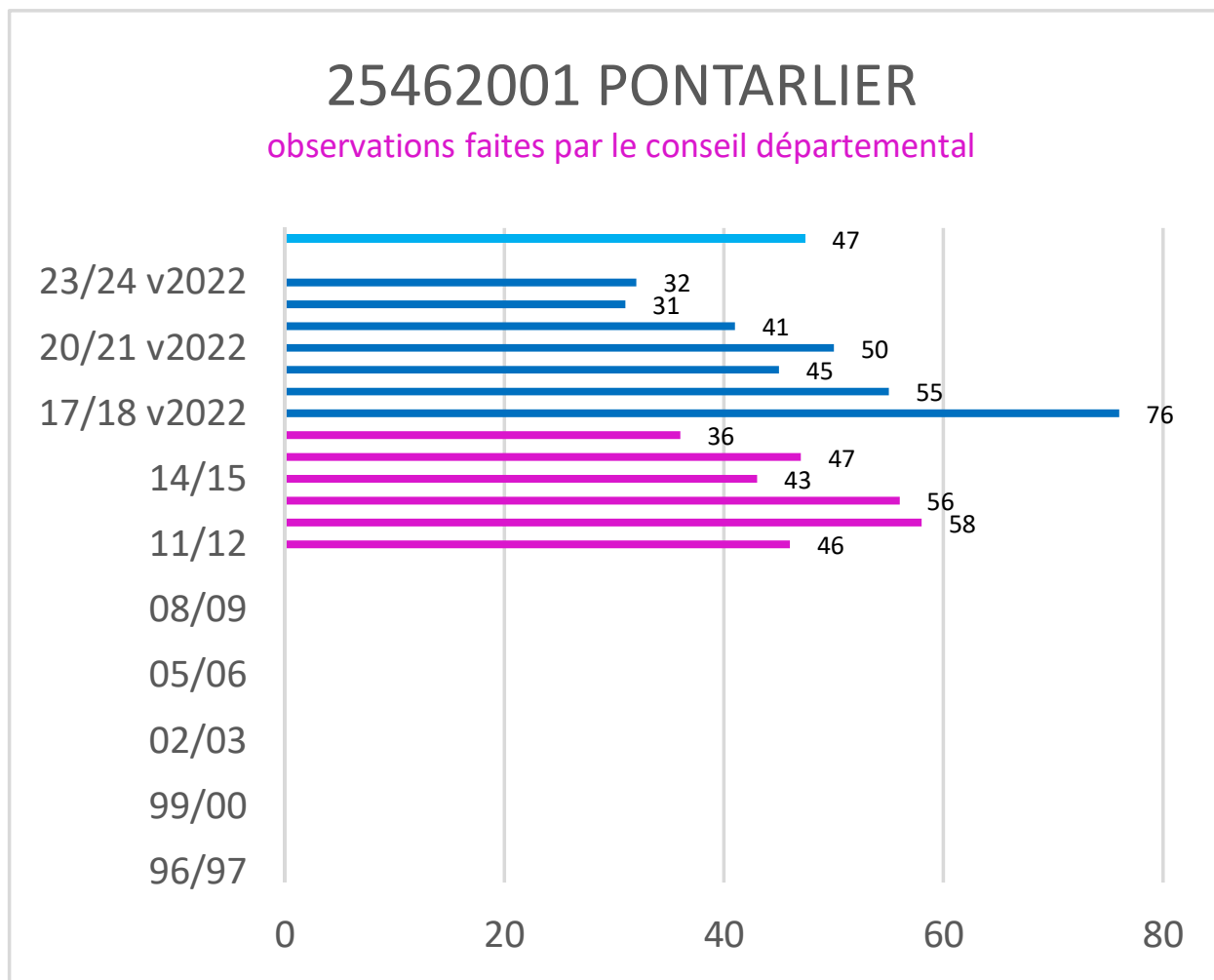

* Les observations ont été effectuées selon la nouvelle méthode de Météo-France (version 2022) depuis l'hiver 2017-2018

Cerema - Est - Pôle Viabilité hivernale

Occurrences de neige version 2022*

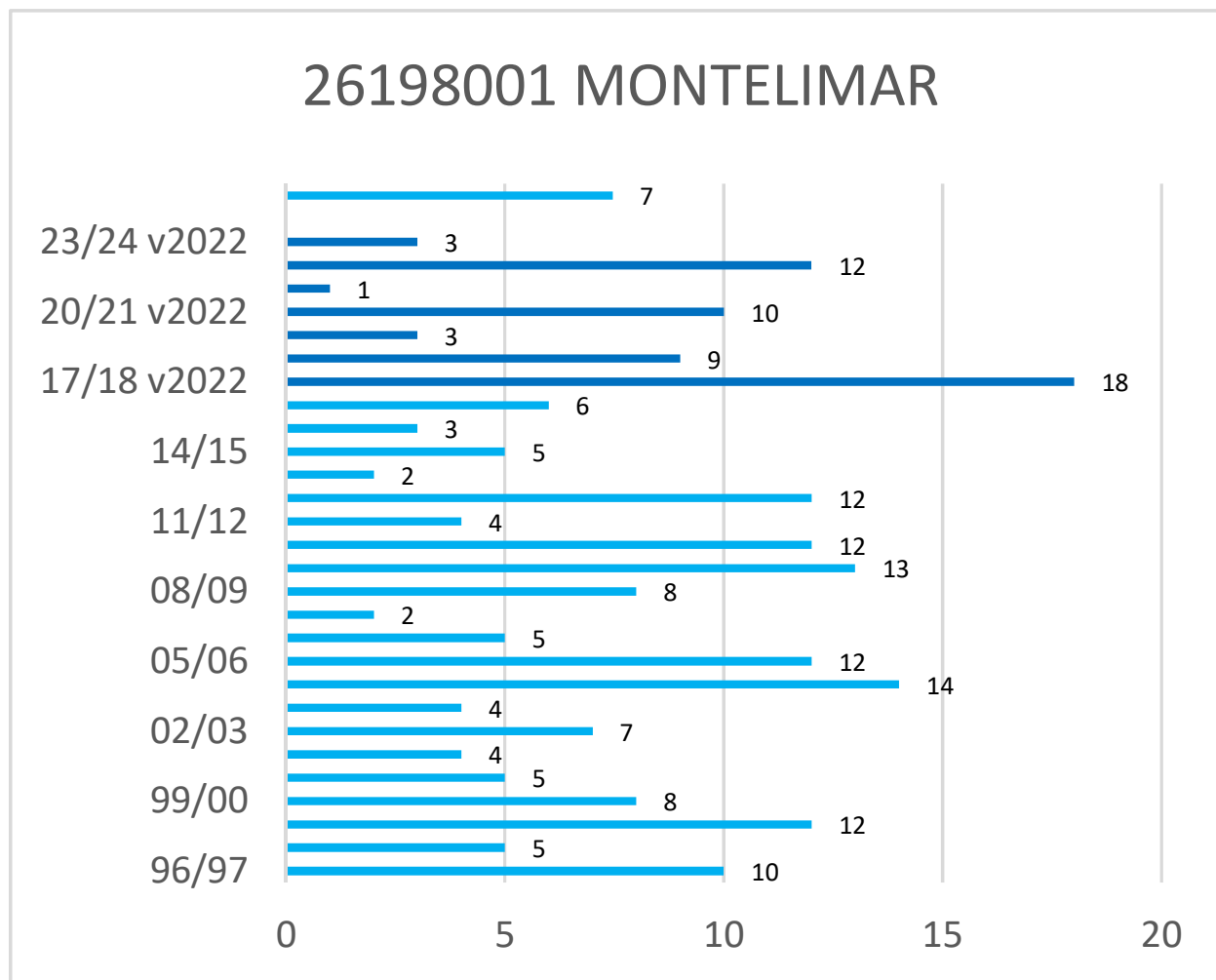

* Les observations ont été effectuées selon la nouvelle méthode de Météo-France (version 2022) depuis l'hiver 2017-2018

Cerema - Est - Pôle Viabilité hivernale

Occurrences de neige version 2022*

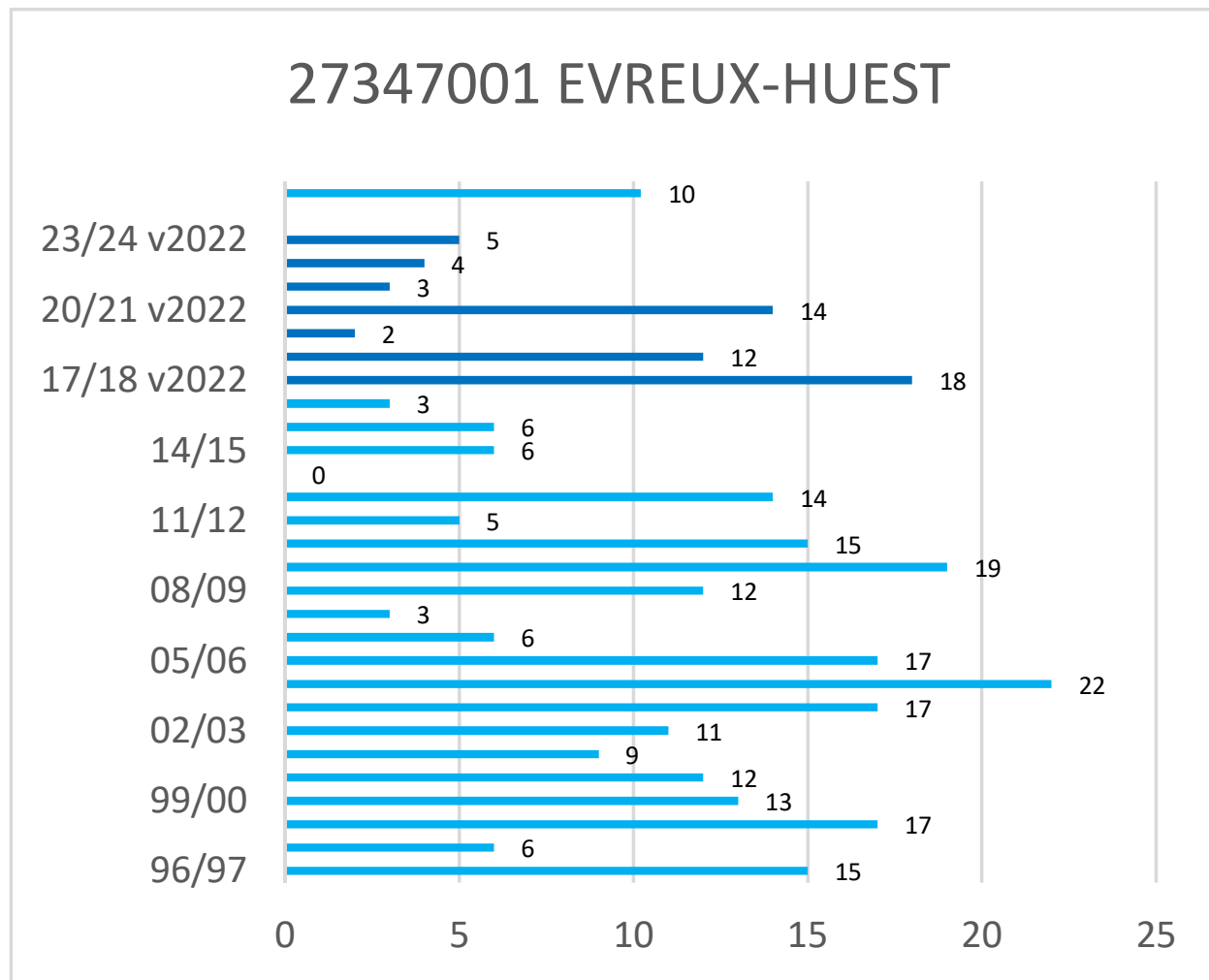

* Les observations ont été effectuées selon la nouvelle méthode de Météo-France (version 2022) depuis l'hiver 2017-2018

Cerema - Est - Pôle Viabilité hivernale

Occurrences de neige version 2022*

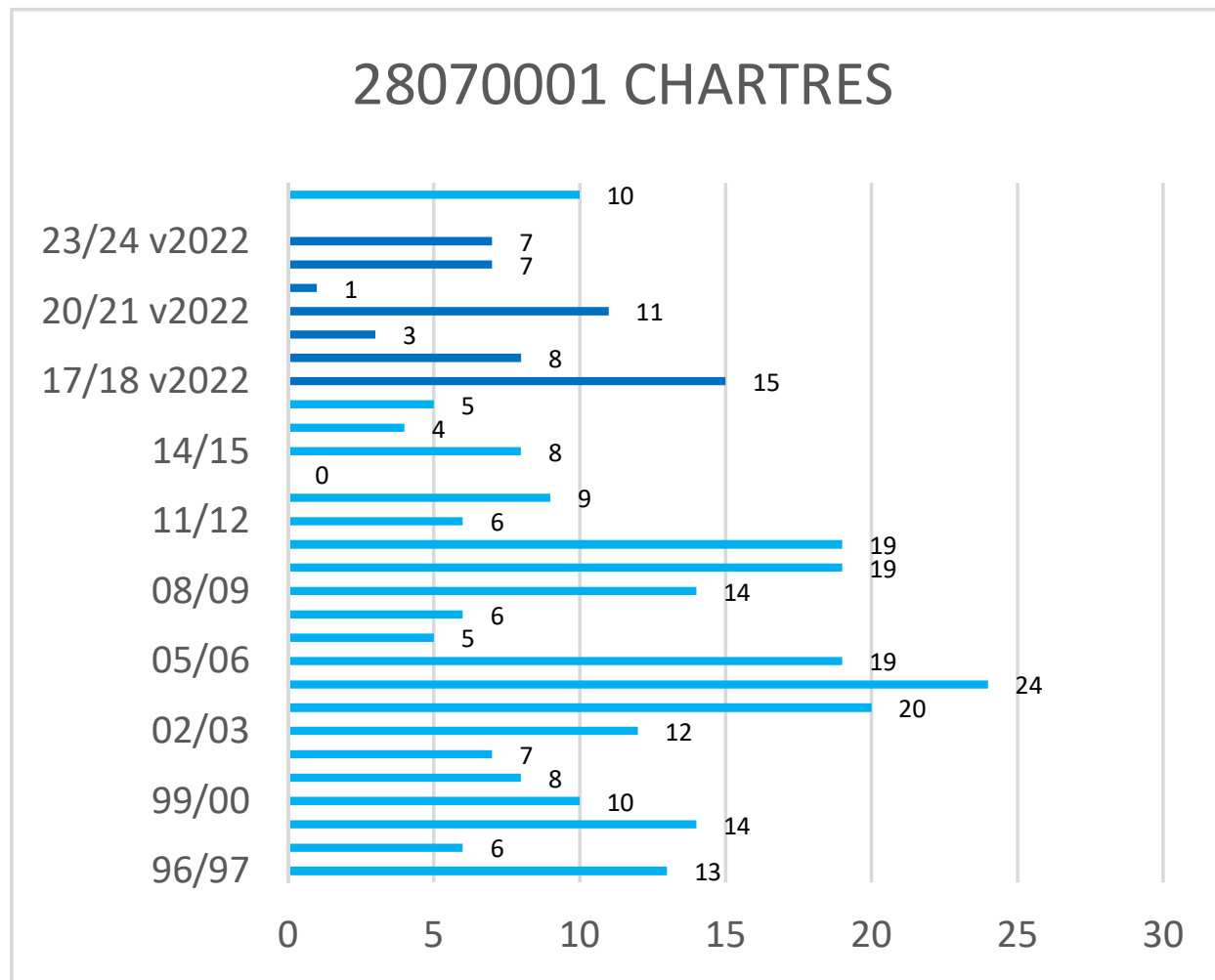

* Les observations ont été effectuées selon la nouvelle méthode de Météo-France (version 2022) depuis l'hiver 2017-2018

Cerema - Est - Pôle Viabilité hivernale

Occurrences de neige version 2022*

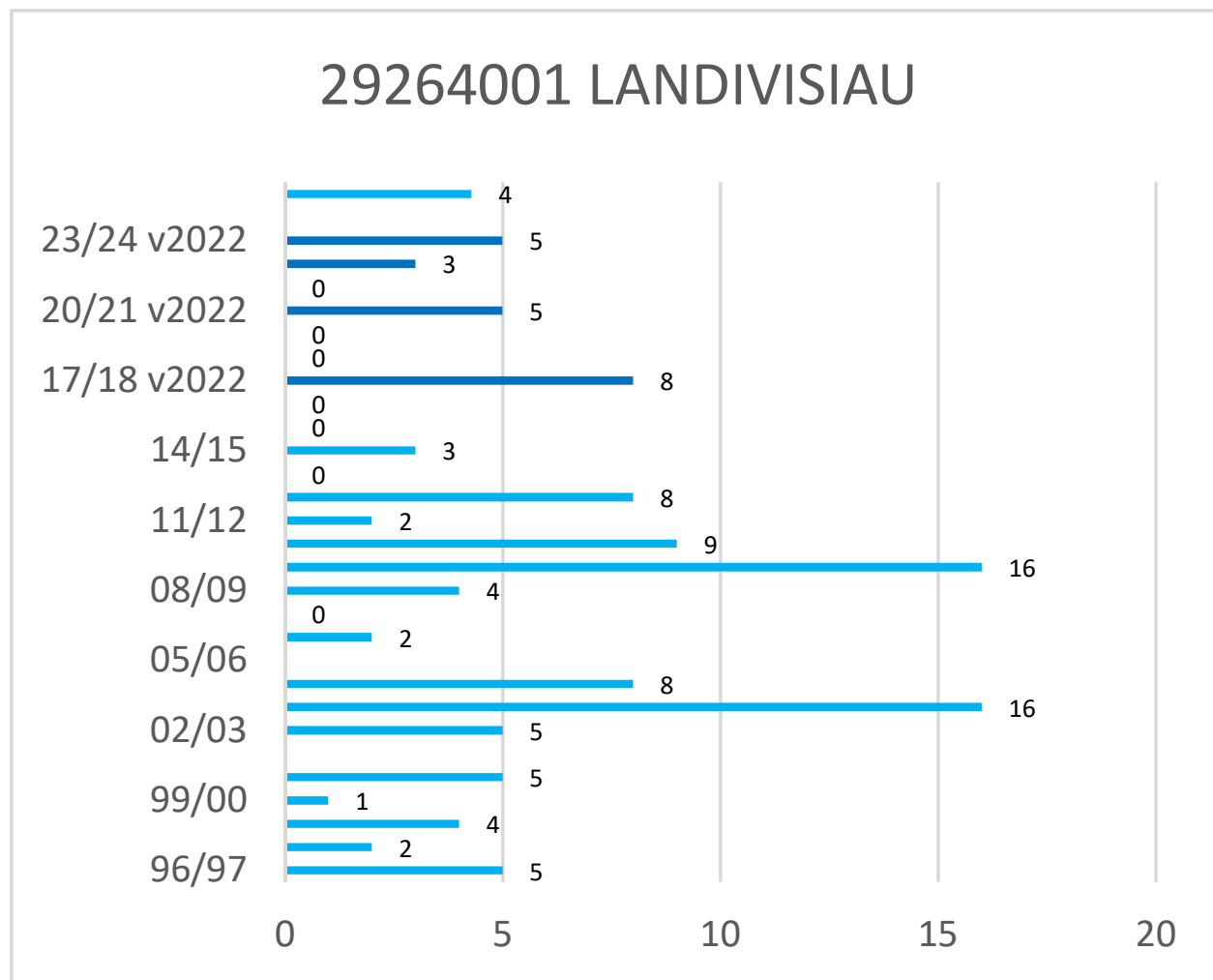

* Les observations ont été effectuées selon la nouvelle méthode de Météo-France (version 2022) depuis l'hiver 2017-2018

Cerema - Est - Pôle Viabilité hivernale

Occurrences de neige version 2022*

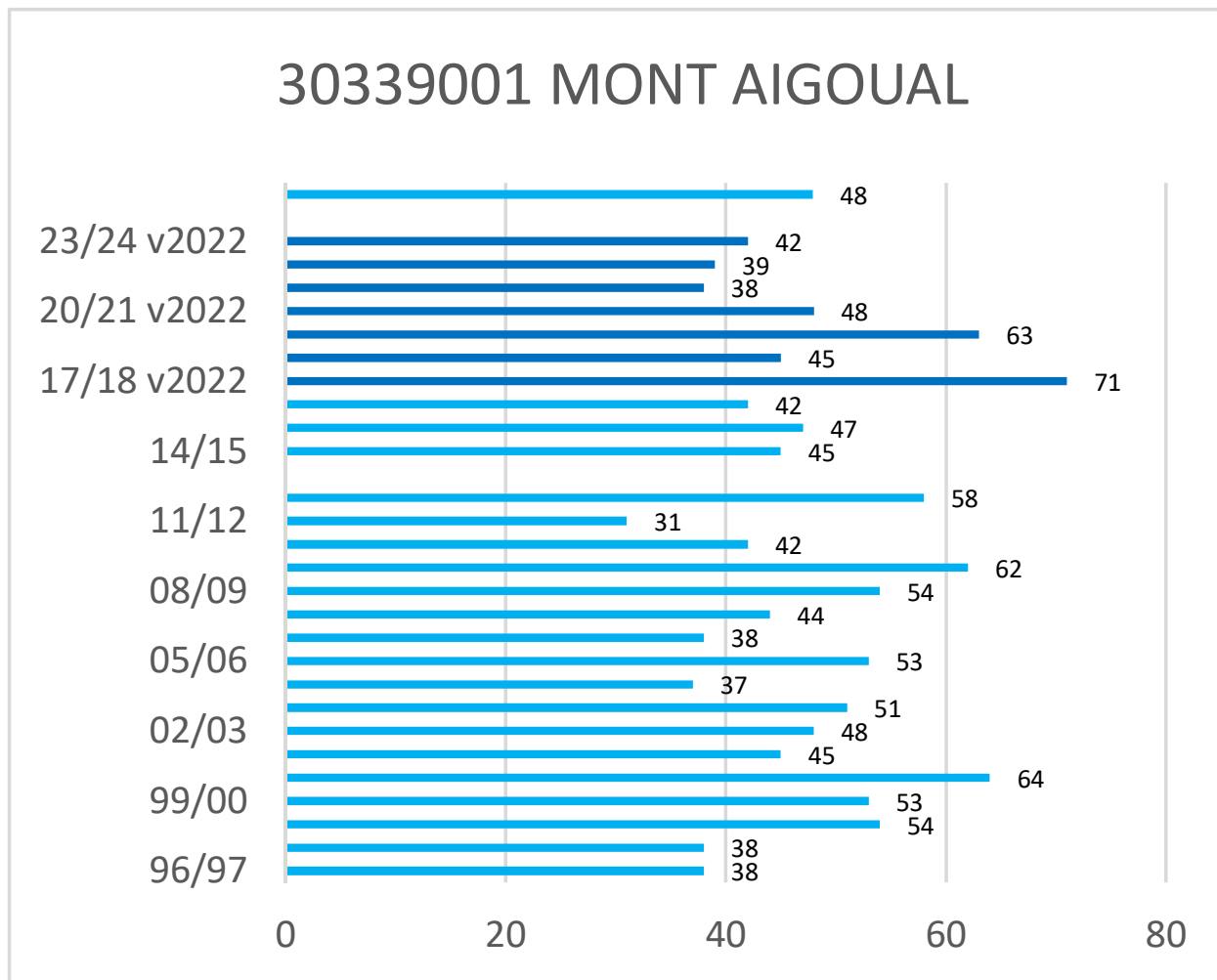

* Les observations ont été effectuées selon la nouvelle méthode de Météo-France (version 2022) depuis l'hiver 2017-2018

Cerema - Est - Pôle Viabilité hivernale

Occurrences de neige version 2022*

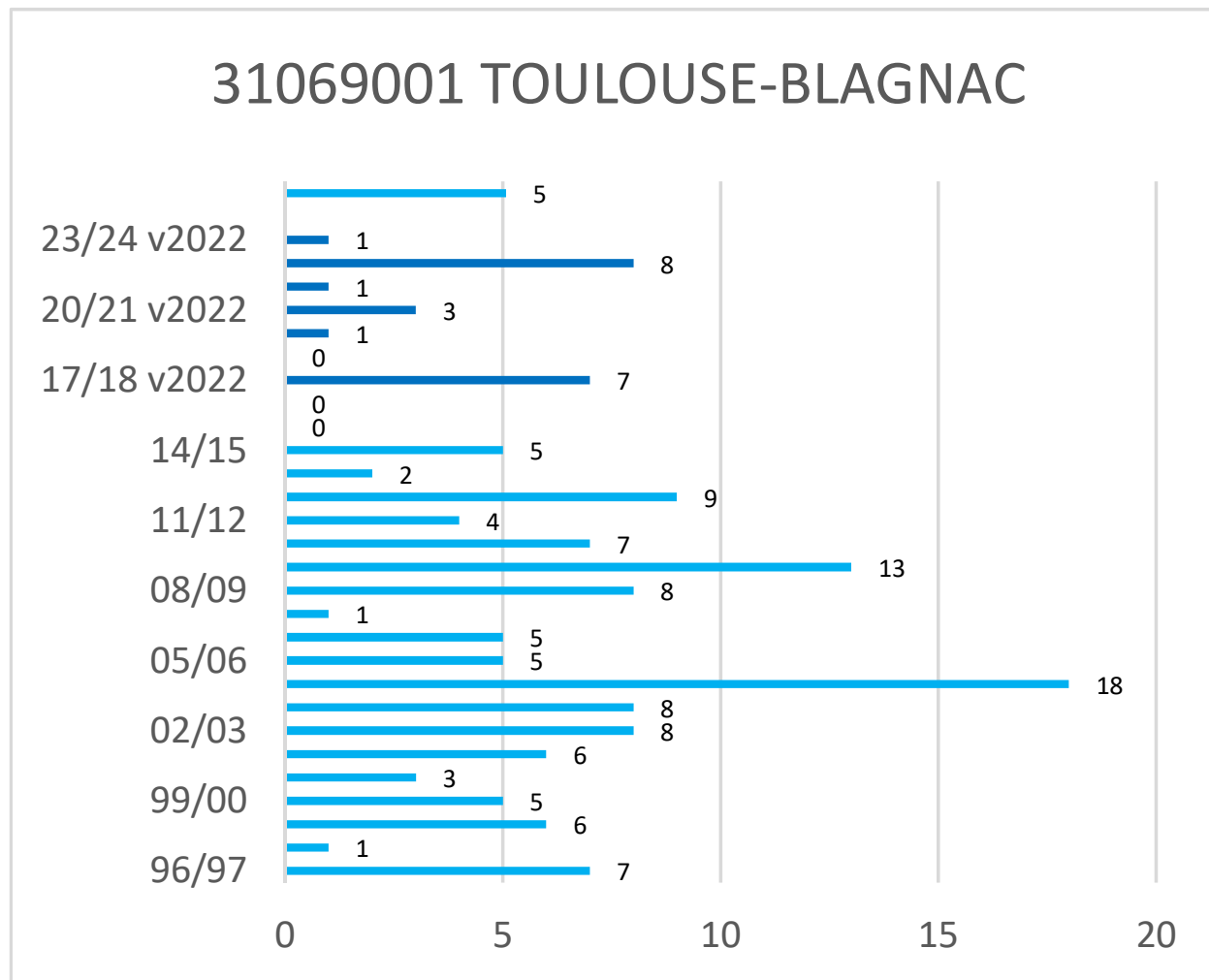

* Les observations ont été effectuées selon la nouvelle méthode de Météo-France (version 2022) depuis l'hiver 2017-2018

Cerema - Est - Pôle Viabilité hivernale

Occurrences de neige version 2022*

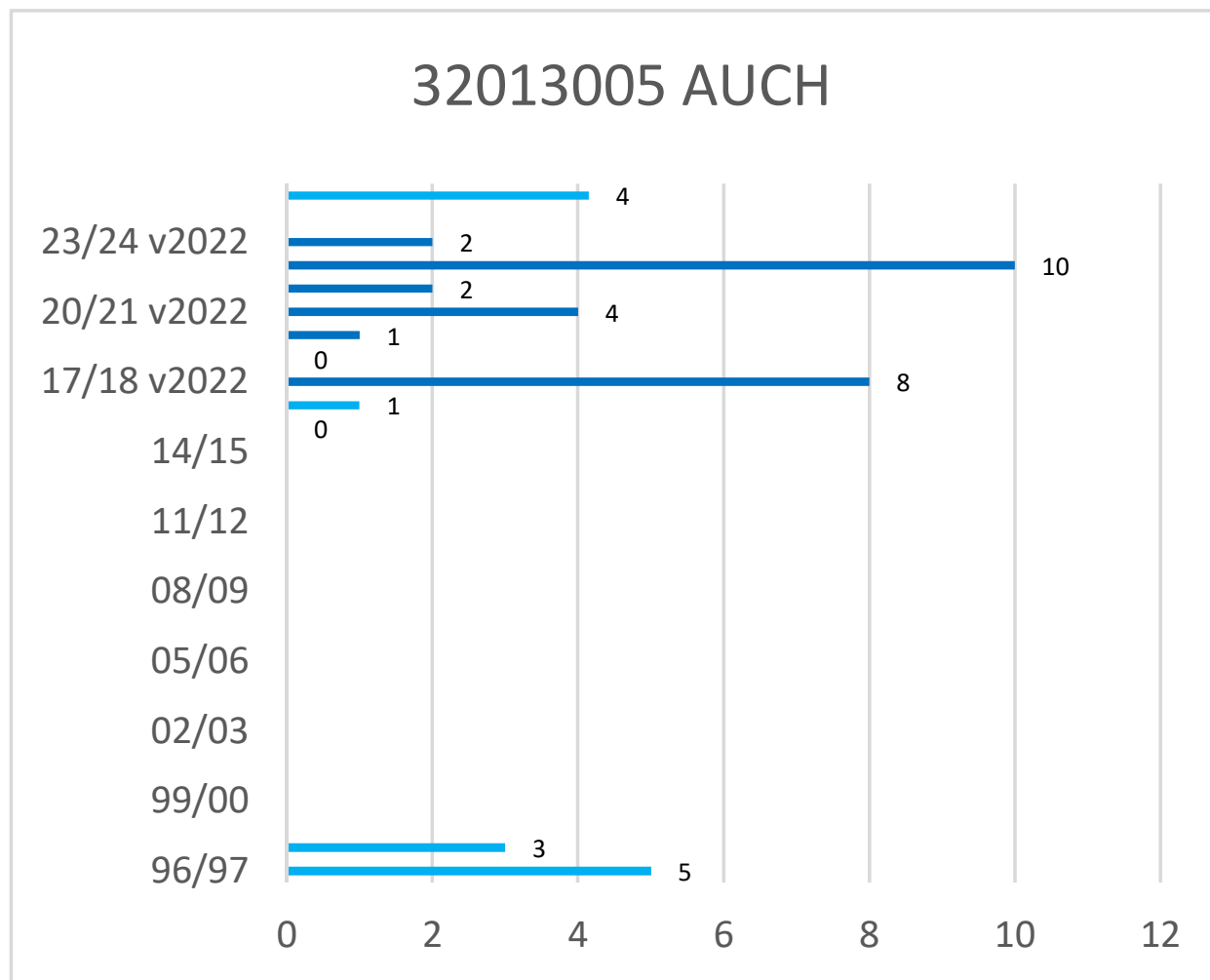

* Les observations ont été effectuées selon la nouvelle méthode de Météo-France (version 2022) depuis l'hiver 2017-2018

Cerema - Est - Pôle Viabilité hivernale

Occurrences de neige version 2022*

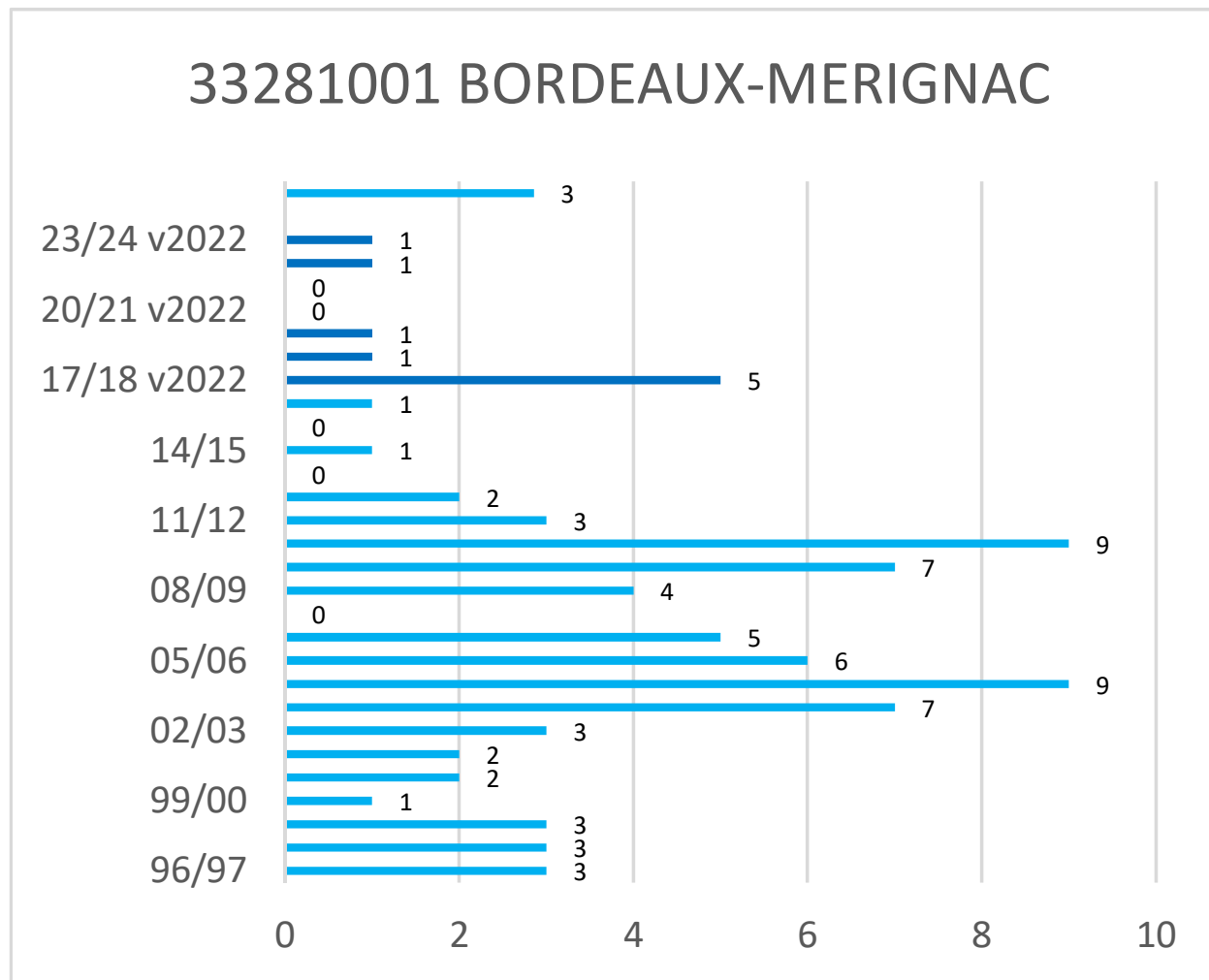

* Les observations ont été effectuées selon la nouvelle méthode de Météo-France (version 2022) depuis l'hiver 2017-2018

Cerema - Est - Pôle Viabilité hivernale

Occurrences de neige version 2022*

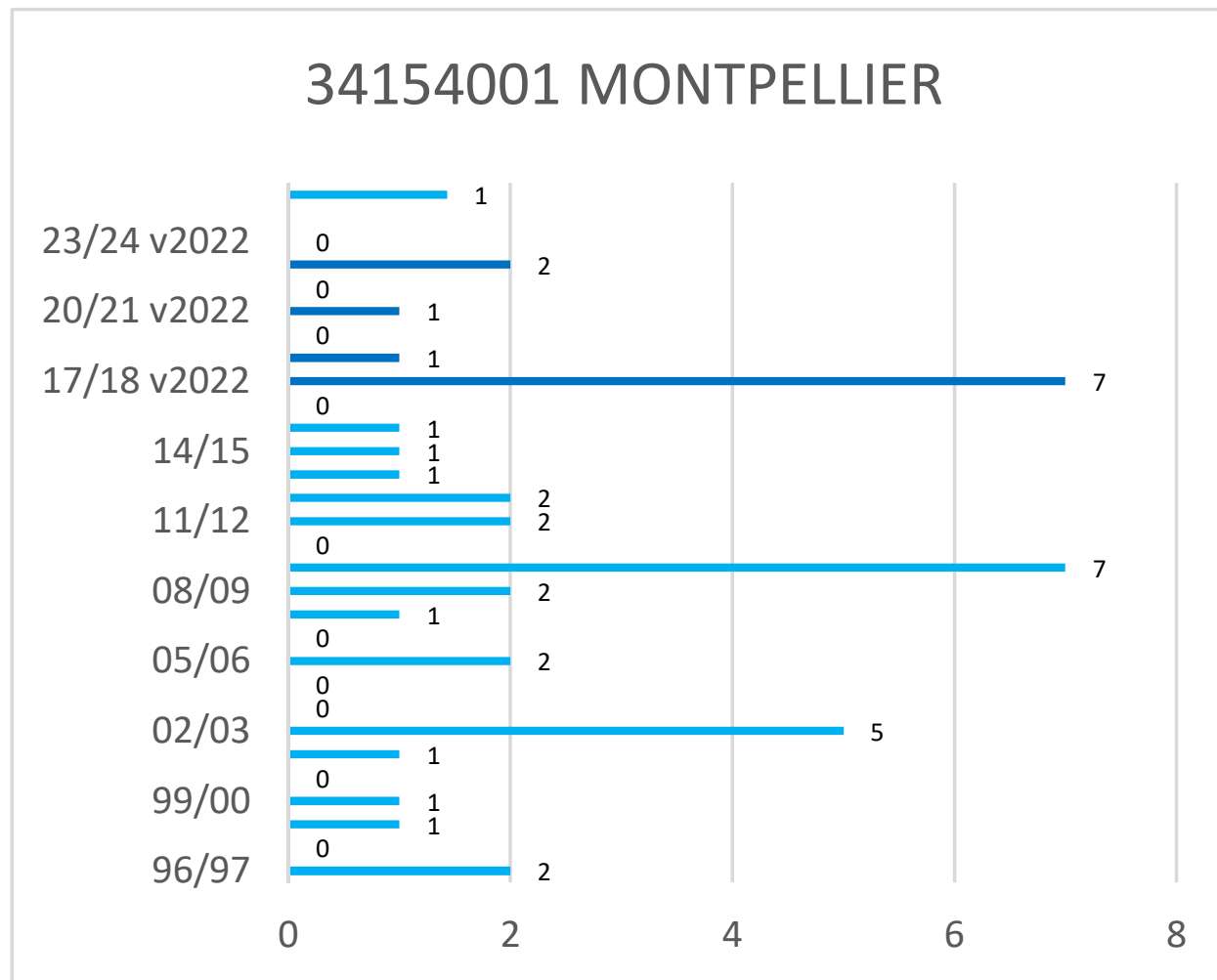

* Les observations ont été effectuées selon la nouvelle méthode de Météo-France (version 2022) depuis l'hiver 2017-2018

Cerema - Est - Pôle Viabilité hivernale

Occurrences de neige version 2022*

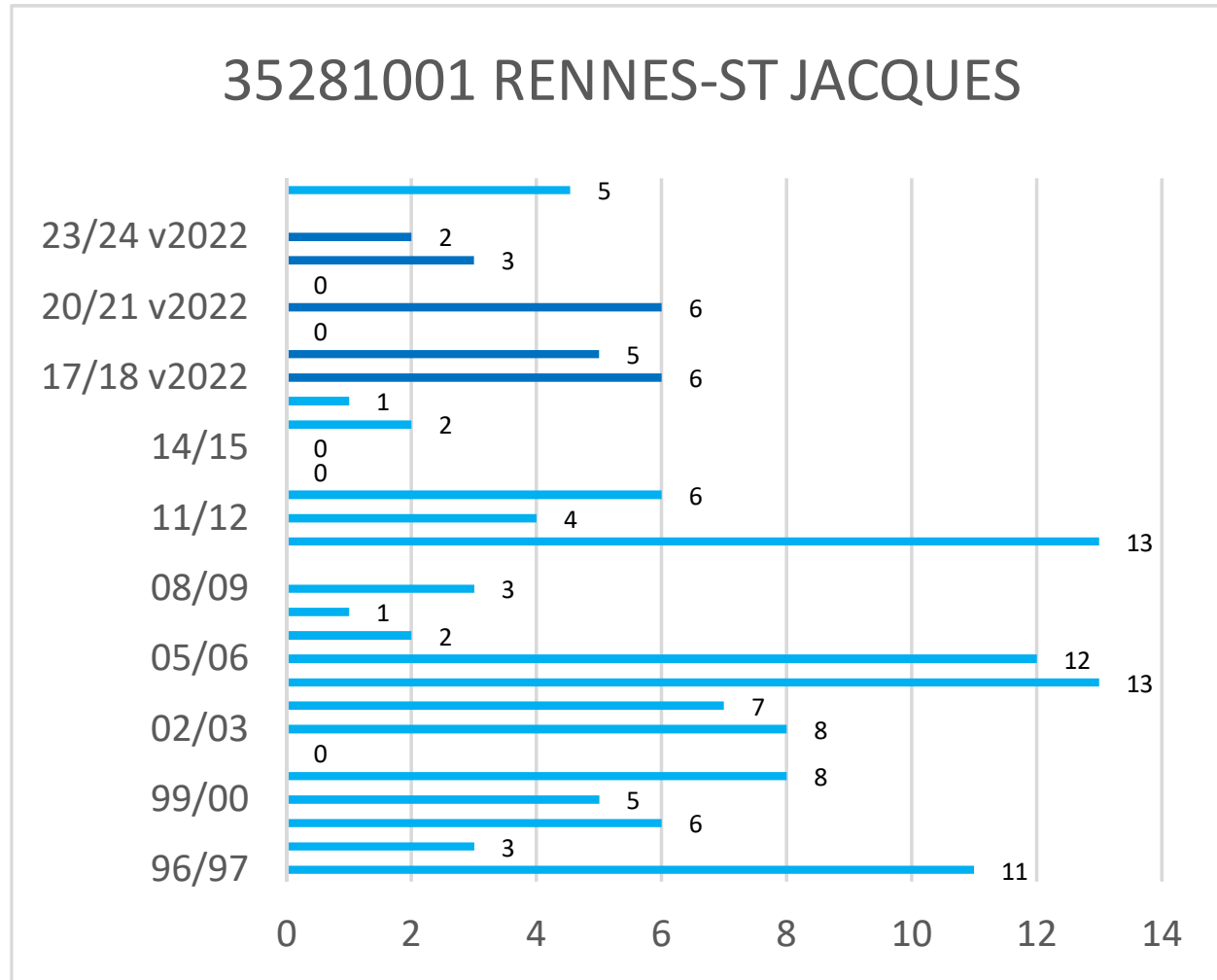

* Les observations ont été effectuées selon la nouvelle méthode de Météo-France (version 2022) depuis l'hiver 2017-2018

Cerema - Est - Pôle Viabilité hivernale

Occurrences de neige version 2022*

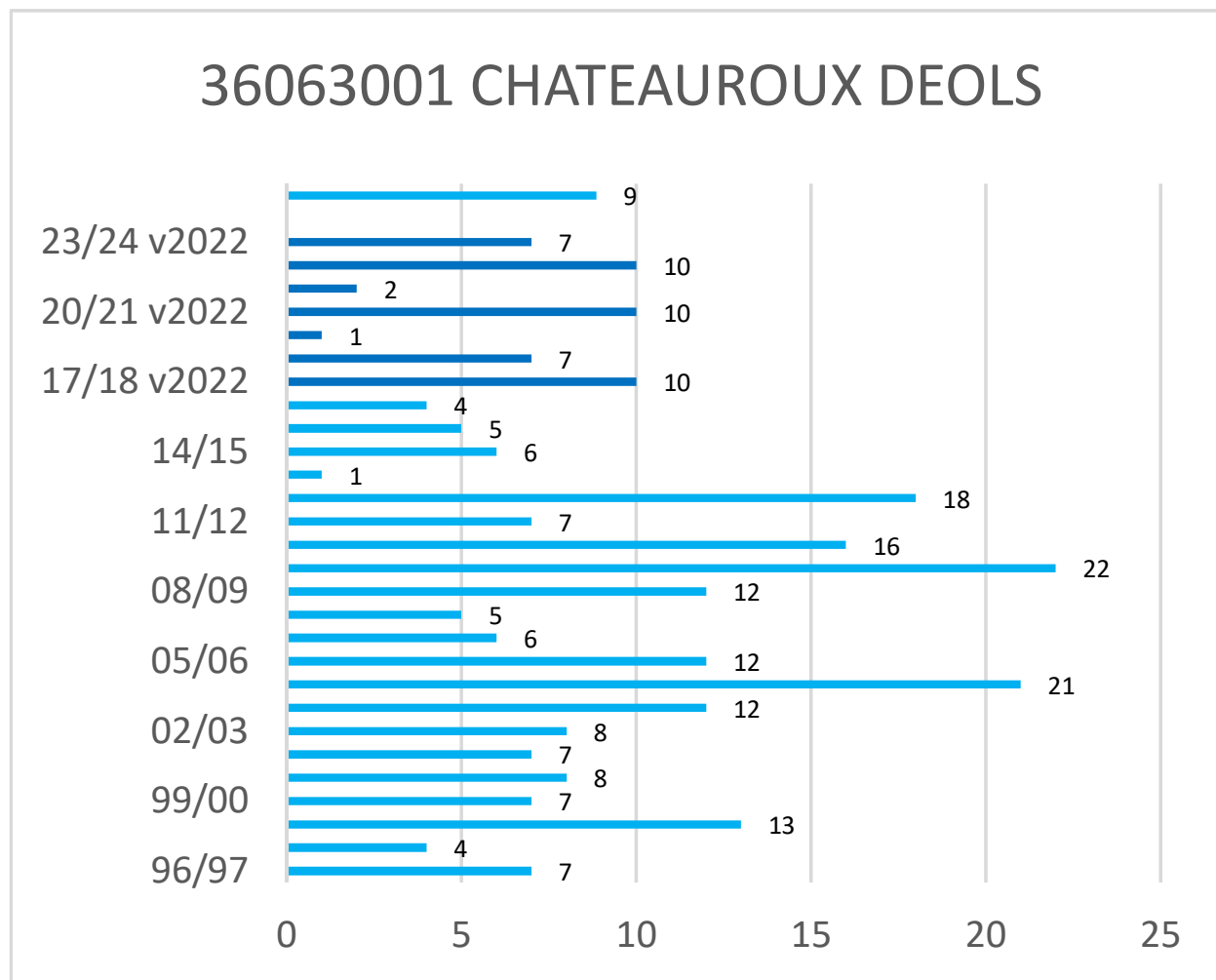

* Les observations ont été effectuées selon la nouvelle méthode de Météo-France (version 2022) depuis l'hiver 2017-2018

Cerema - Est - Pôle Viabilité hivernale

Occurrences de neige version 2022*

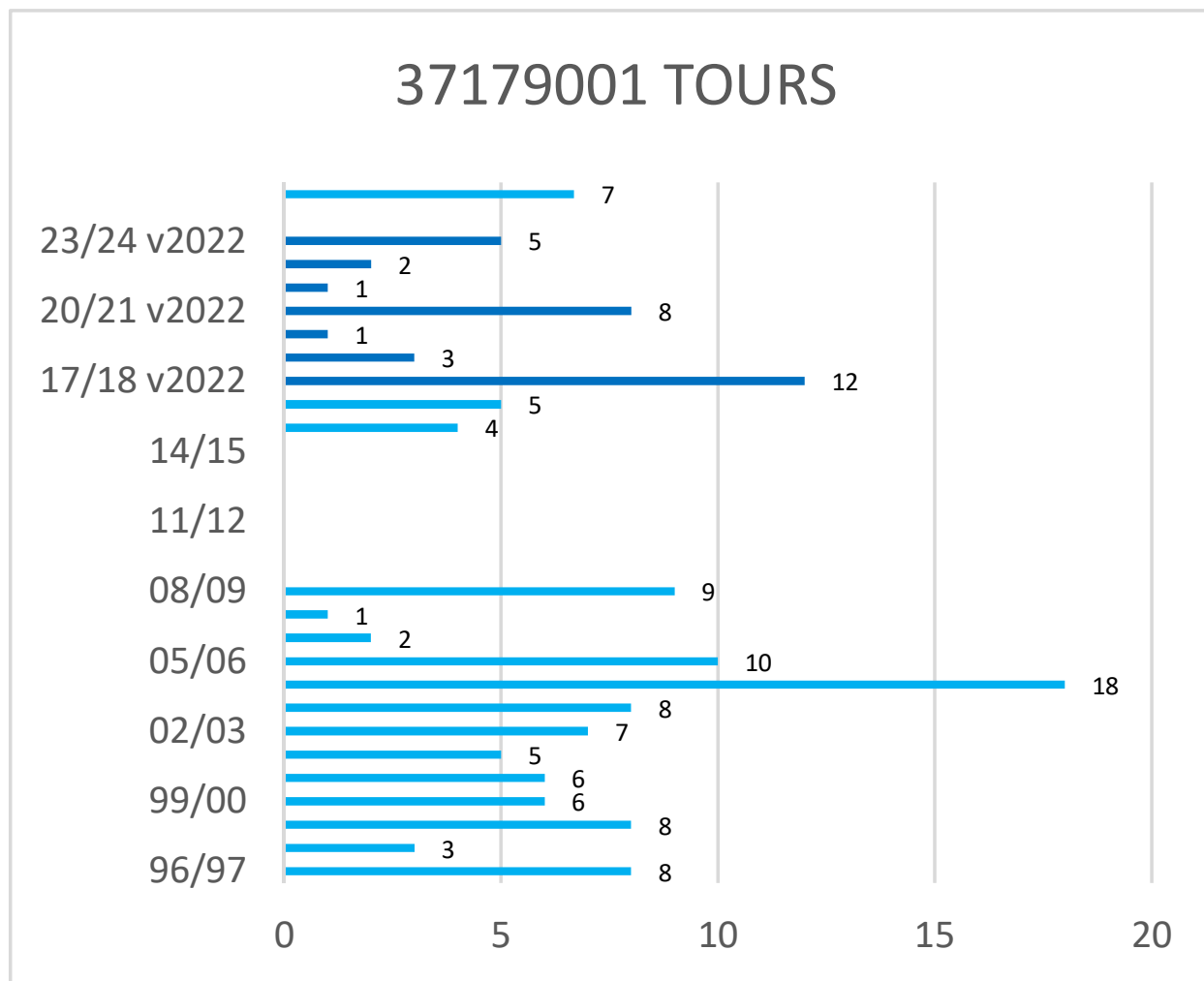

* Les observations ont été effectuées selon la nouvelle méthode de Météo-France (version 2022) depuis l'hiver 2017-2018

Cerema - Est - Pôle Viabilité hivernale

Occurrences de neige version 2022*

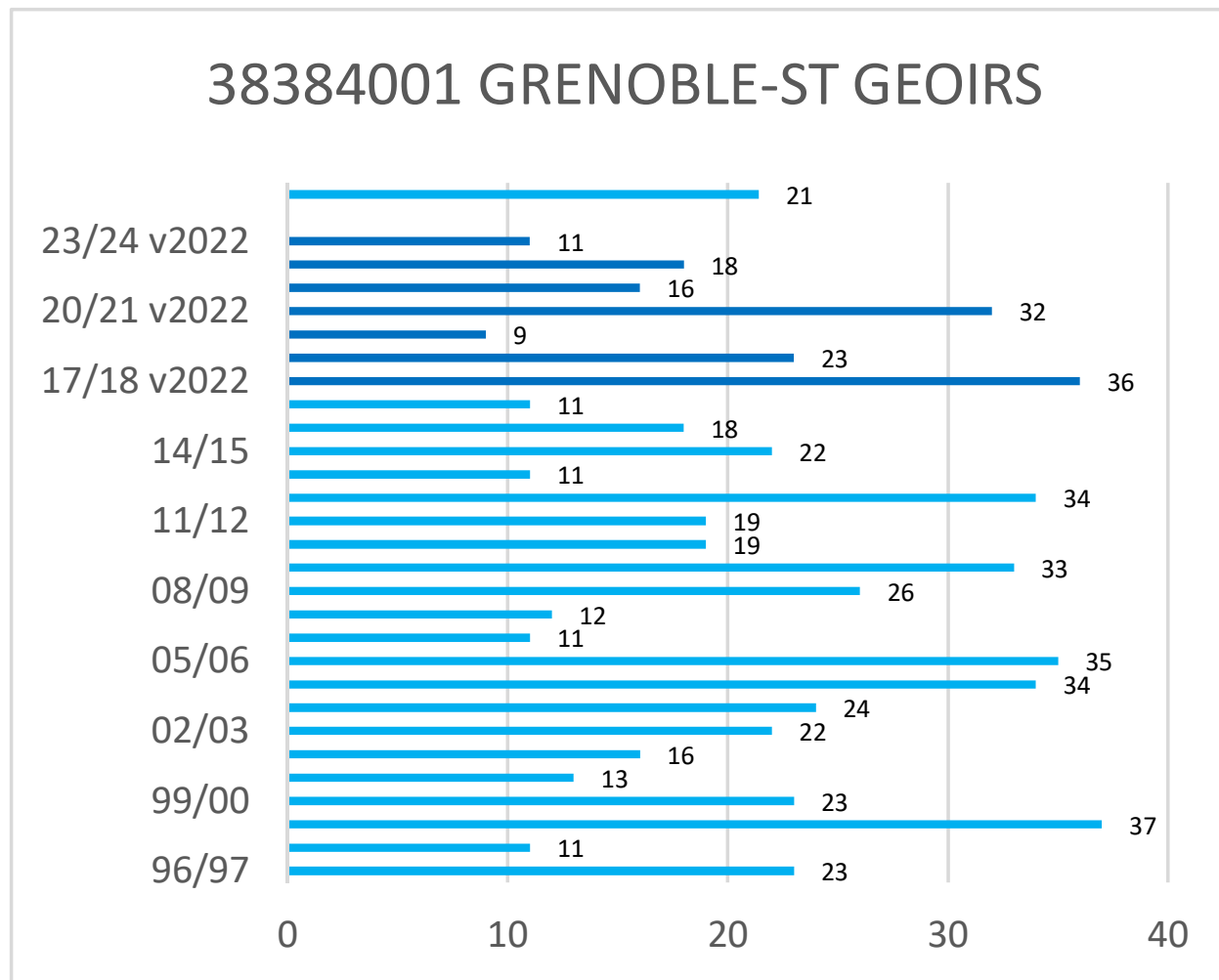

* Les observations ont été effectuées selon la nouvelle méthode de Météo-France (version 2022) depuis l'hiver 2017-2018

Cerema - Est - Pôle Viabilité hivernale

Occurrences de neige version 2022*

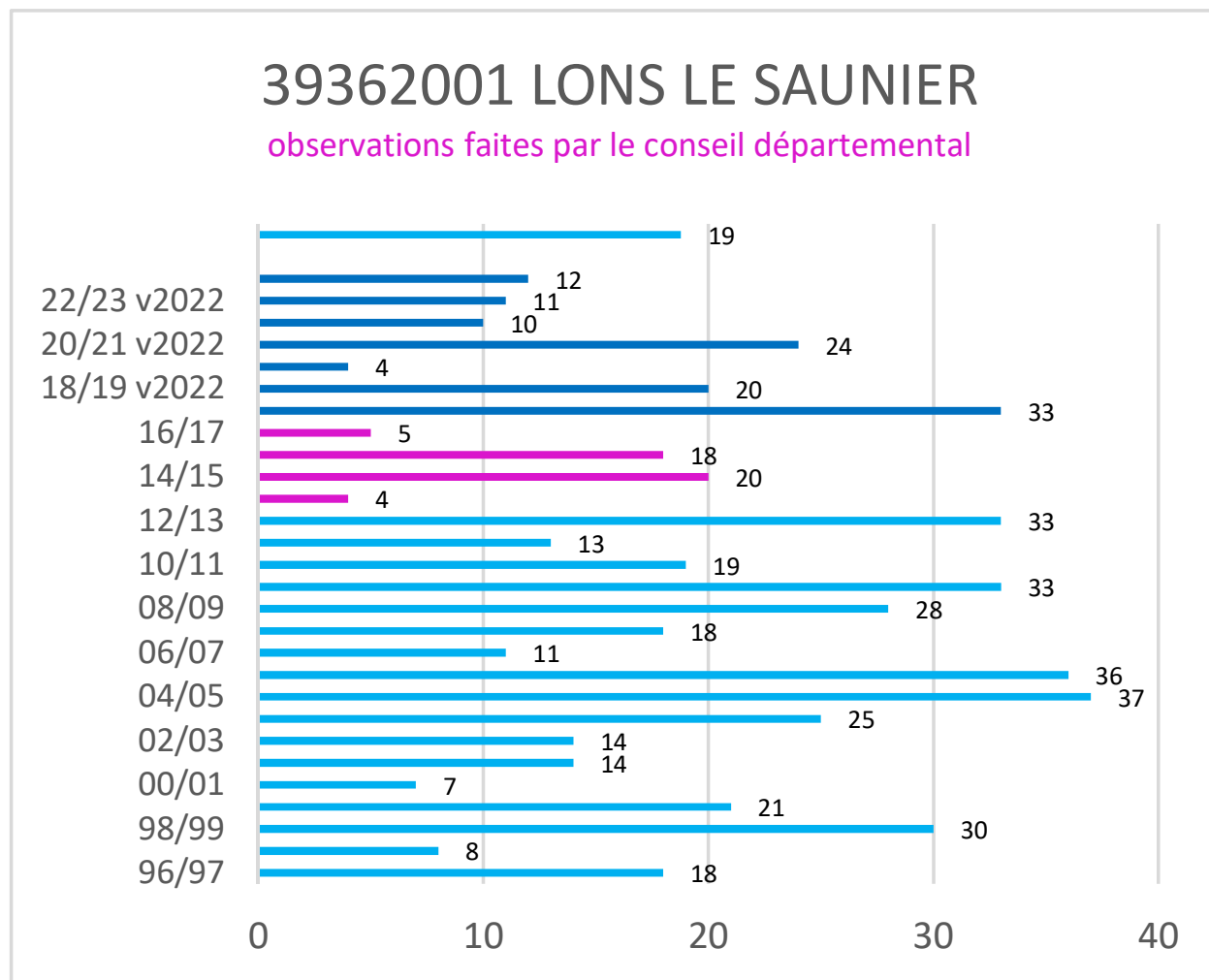

* Les observations ont été effectuées selon la nouvelle méthode de Météo-France (version 2022) depuis l'hiver 2017-2018

Cerema - Est - Pôle Viabilité hivernale

Occurrences de neige version 2022*

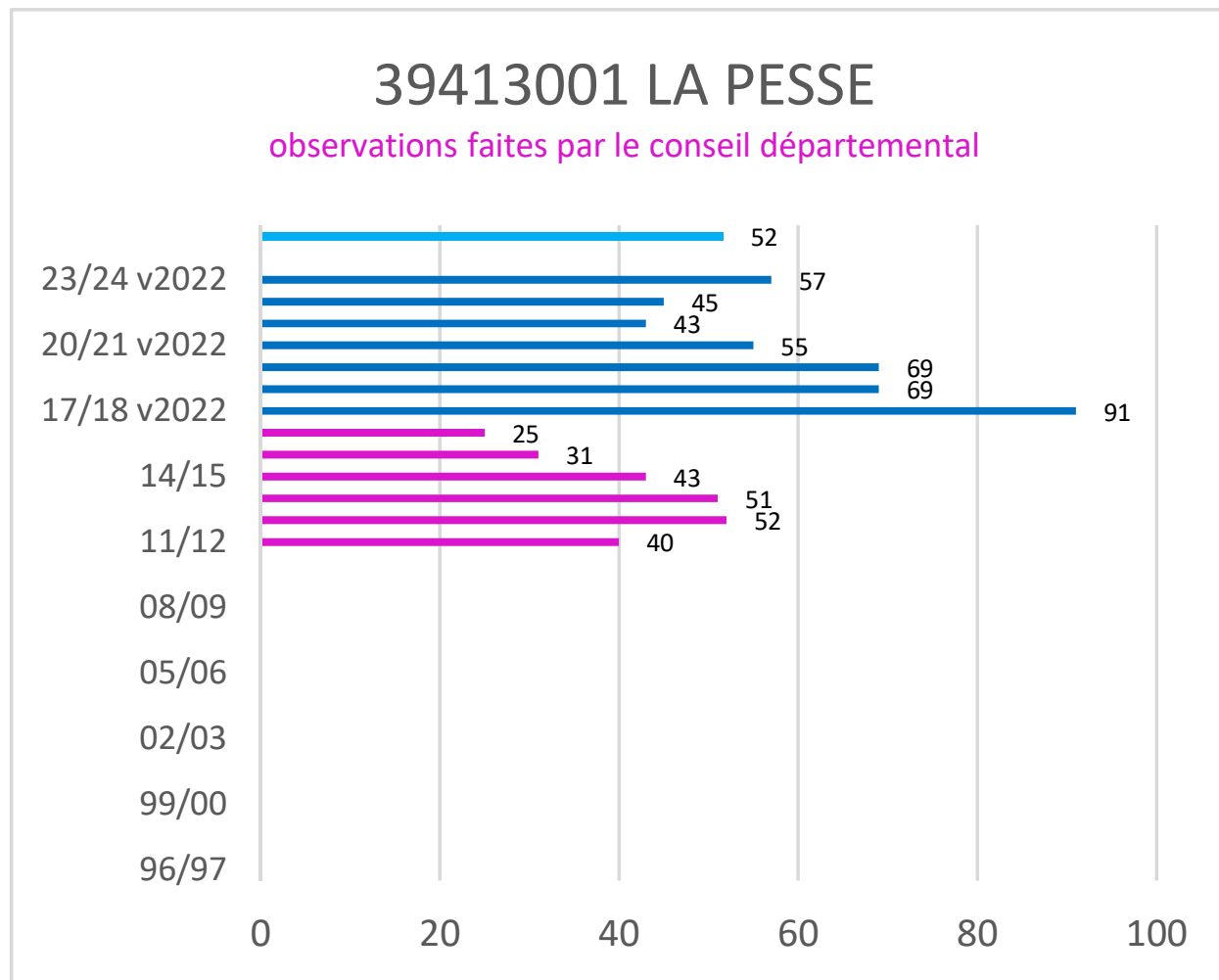

* Les observations ont été effectuées selon la nouvelle méthode de Météo-France (version 2022) depuis l'hiver 2017-2018

Cerema - Est - Pôle Viabilité hivernale

Occurrences de neige version 2022*

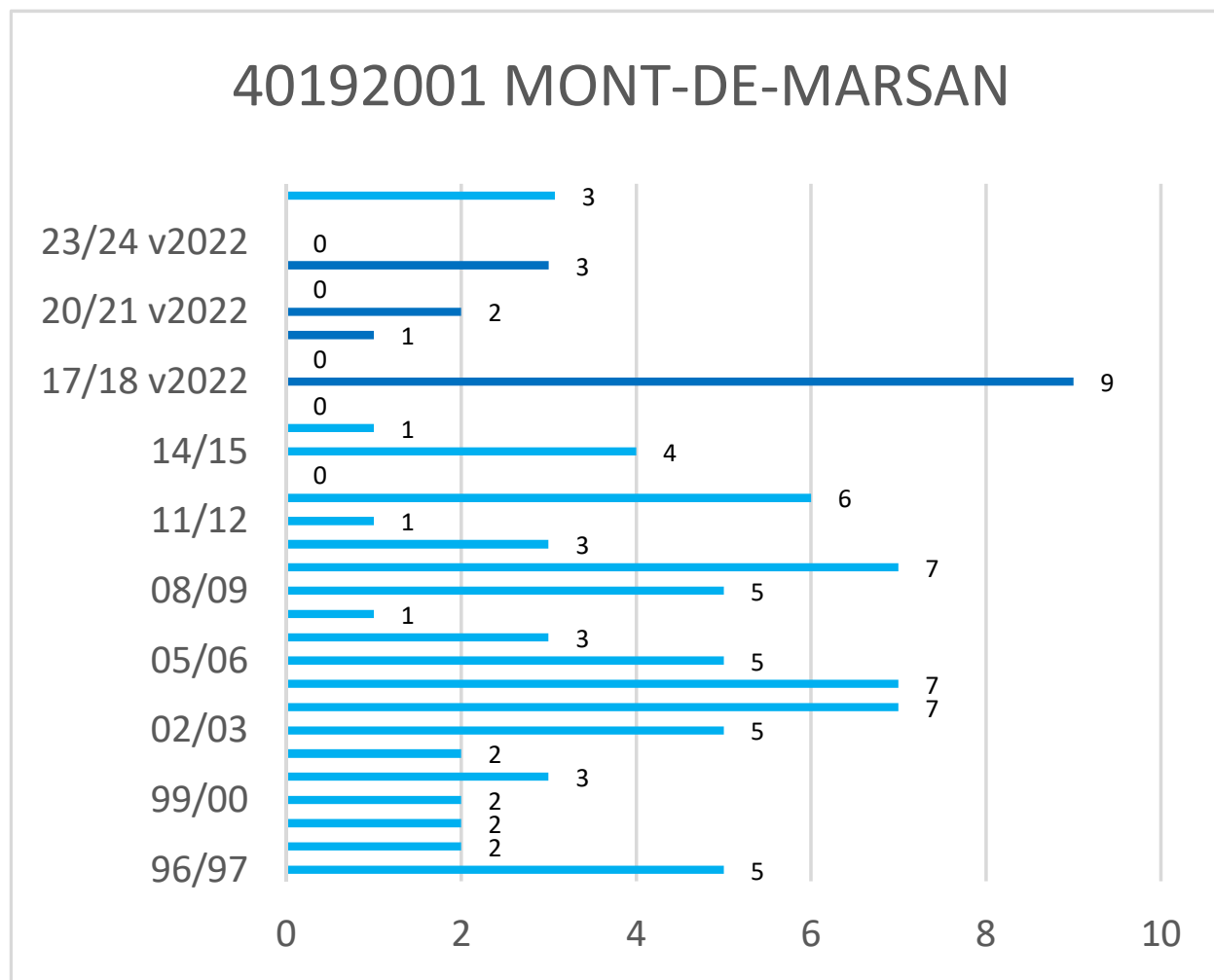

* Les observations ont été effectuées selon la nouvelle méthode de Météo-France (version 2022) depuis l'hiver 2017-2018

Cerema - Est - Pôle Viabilité hivernale

Occurrences de neige version 2022*

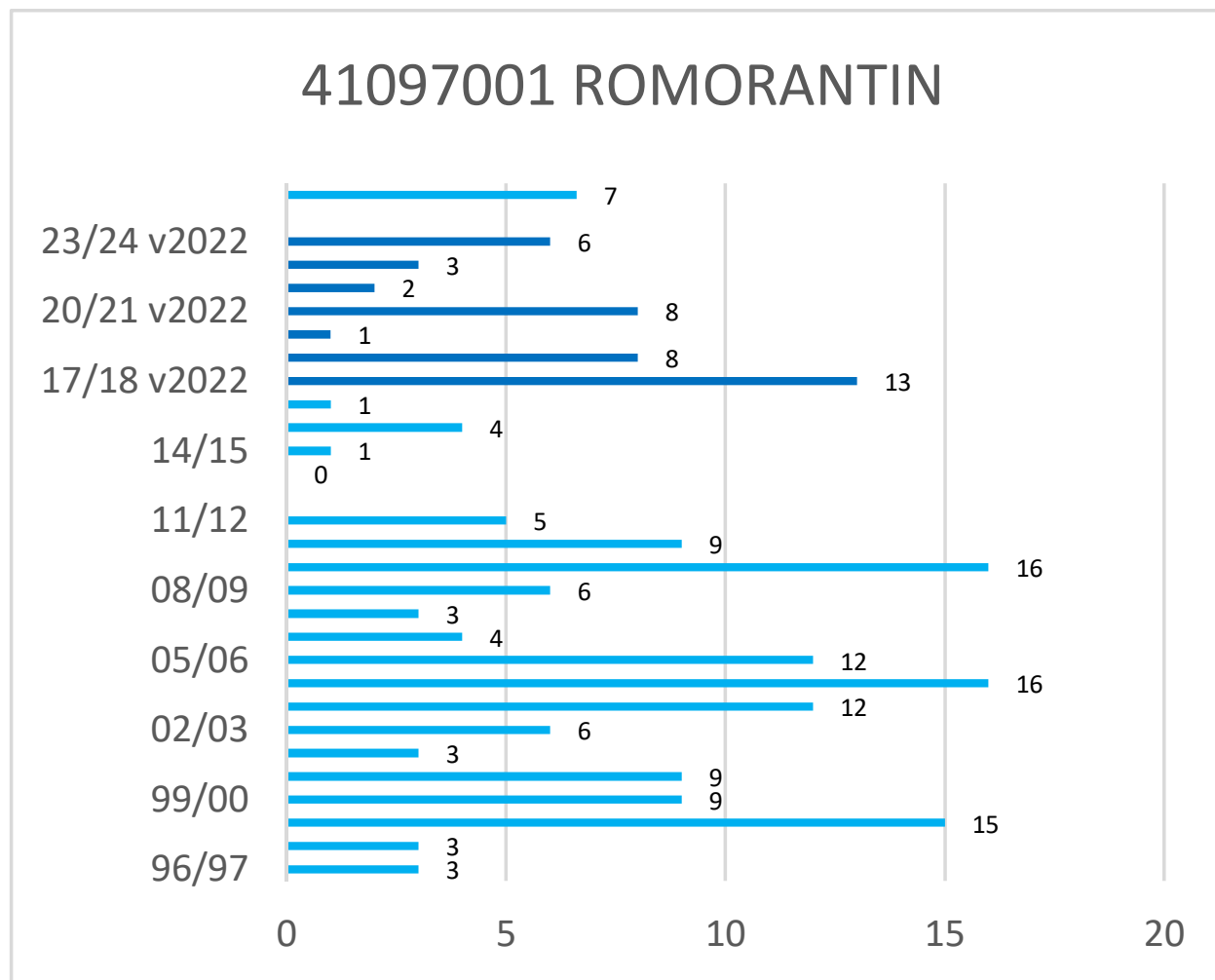

* Les observations ont été effectuées selon la nouvelle méthode de Météo-France (version 2022) depuis l'hiver 2017-2018

Cerema - Est - Pôle Viabilité hivernale

Occurrences de neige version 2022*

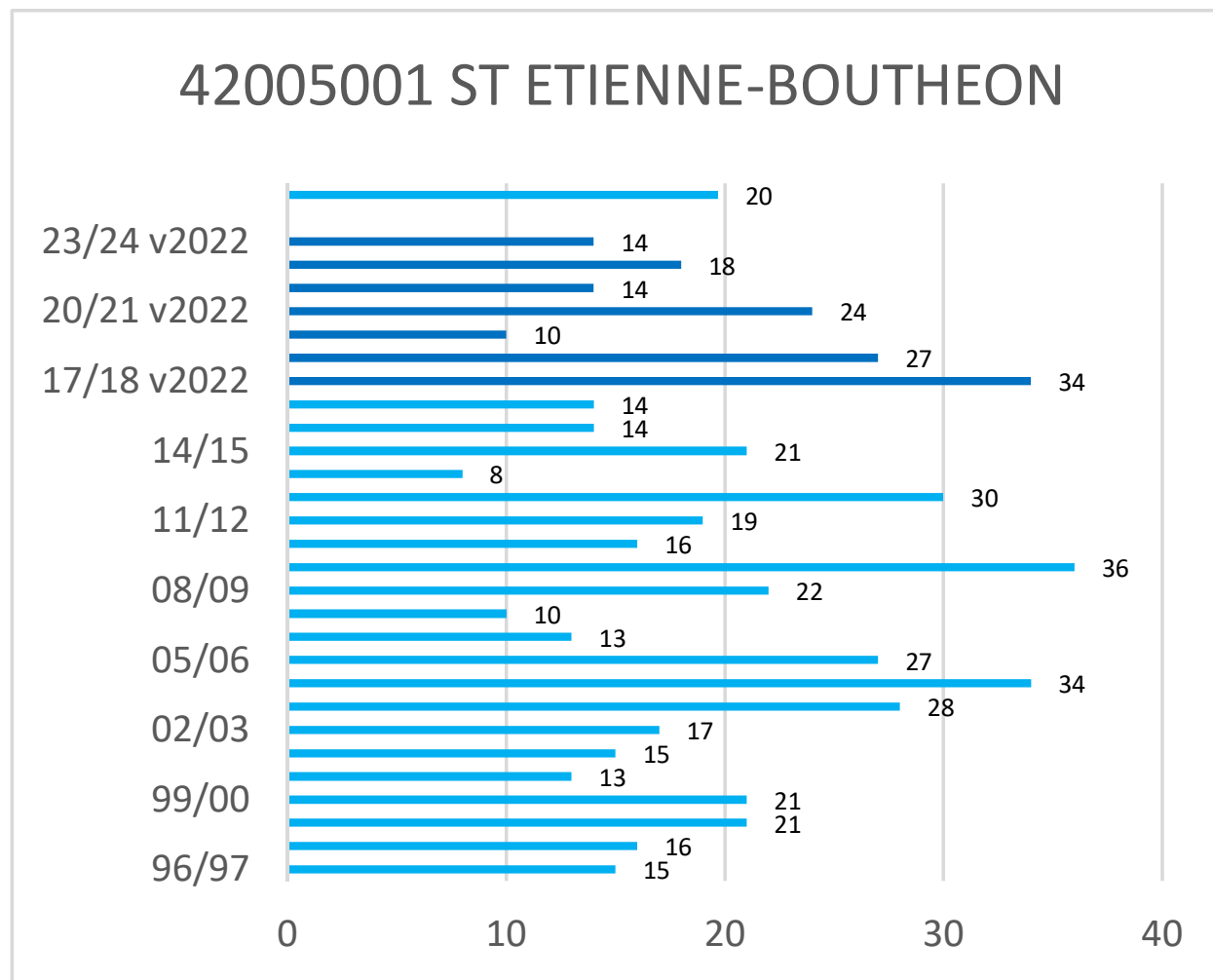

* Les observations ont été effectuées selon la nouvelle méthode de Météo-France (version 2022) depuis l'hiver 2017-2018

Cerema - Est - Pôle Viabilité hivernale

Occurrences de neige version 2022*

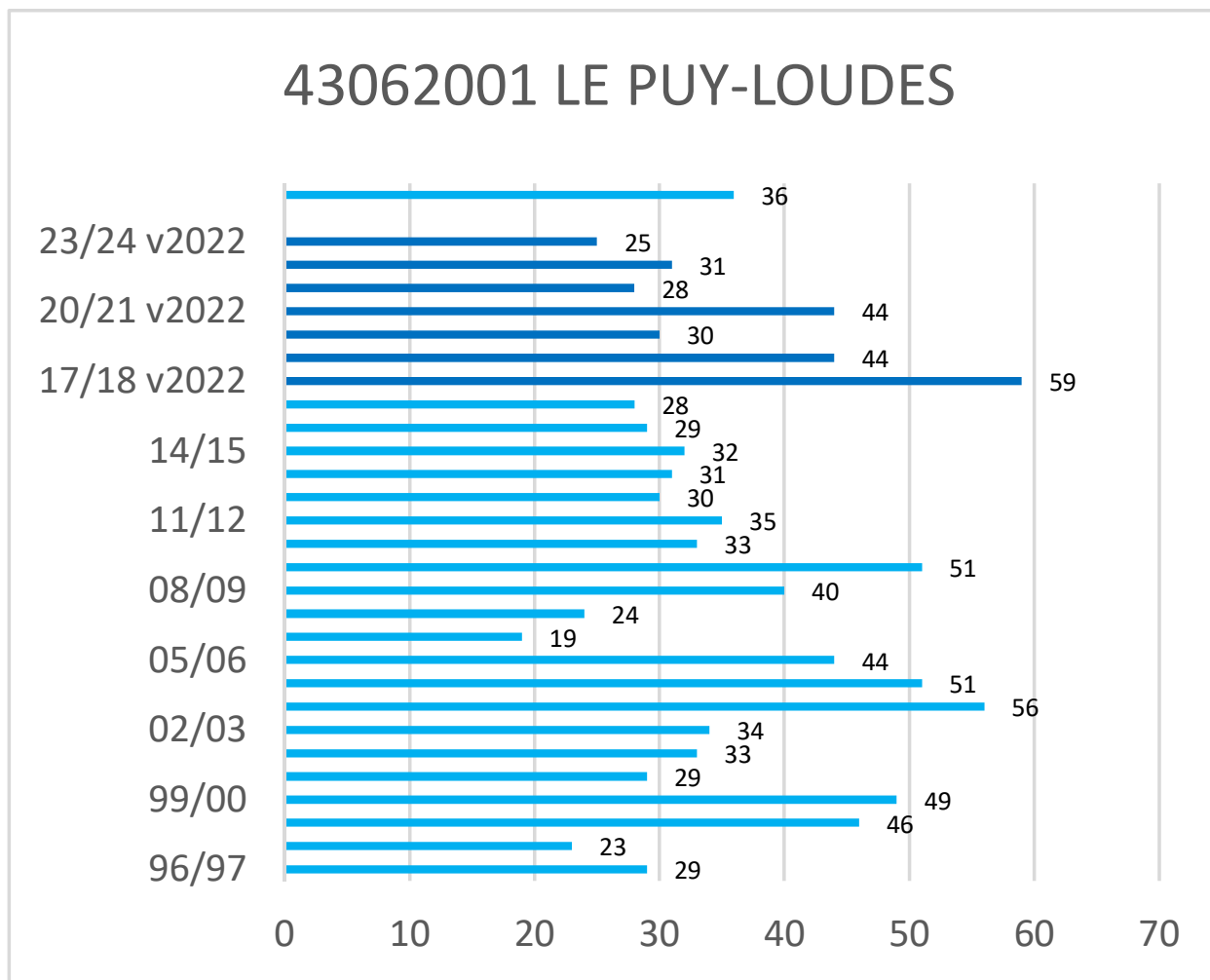

* Les observations ont été effectuées selon la nouvelle méthode de Météo-France (version 2022) depuis l'hiver 2017-2018

Cerema - Est - Pôle Viabilité hivernale

Occurrences de neige version 2022*

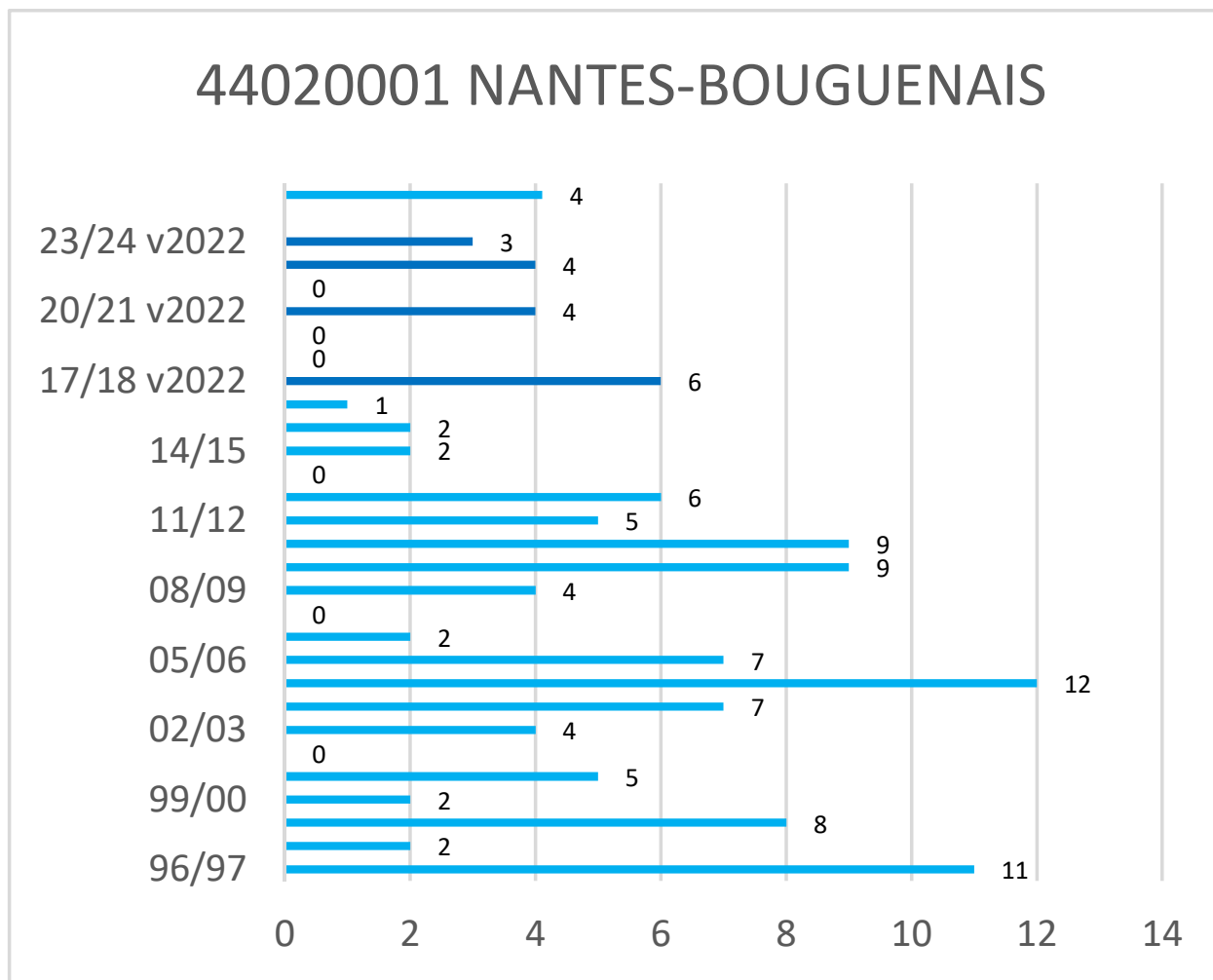

* Les observations ont été effectuées selon la nouvelle méthode de Météo-France (version 2022) depuis l'hiver 2017-2018

Cerema - Est - Pôle Viabilité hivernale

Occurrences de neige version 2022*

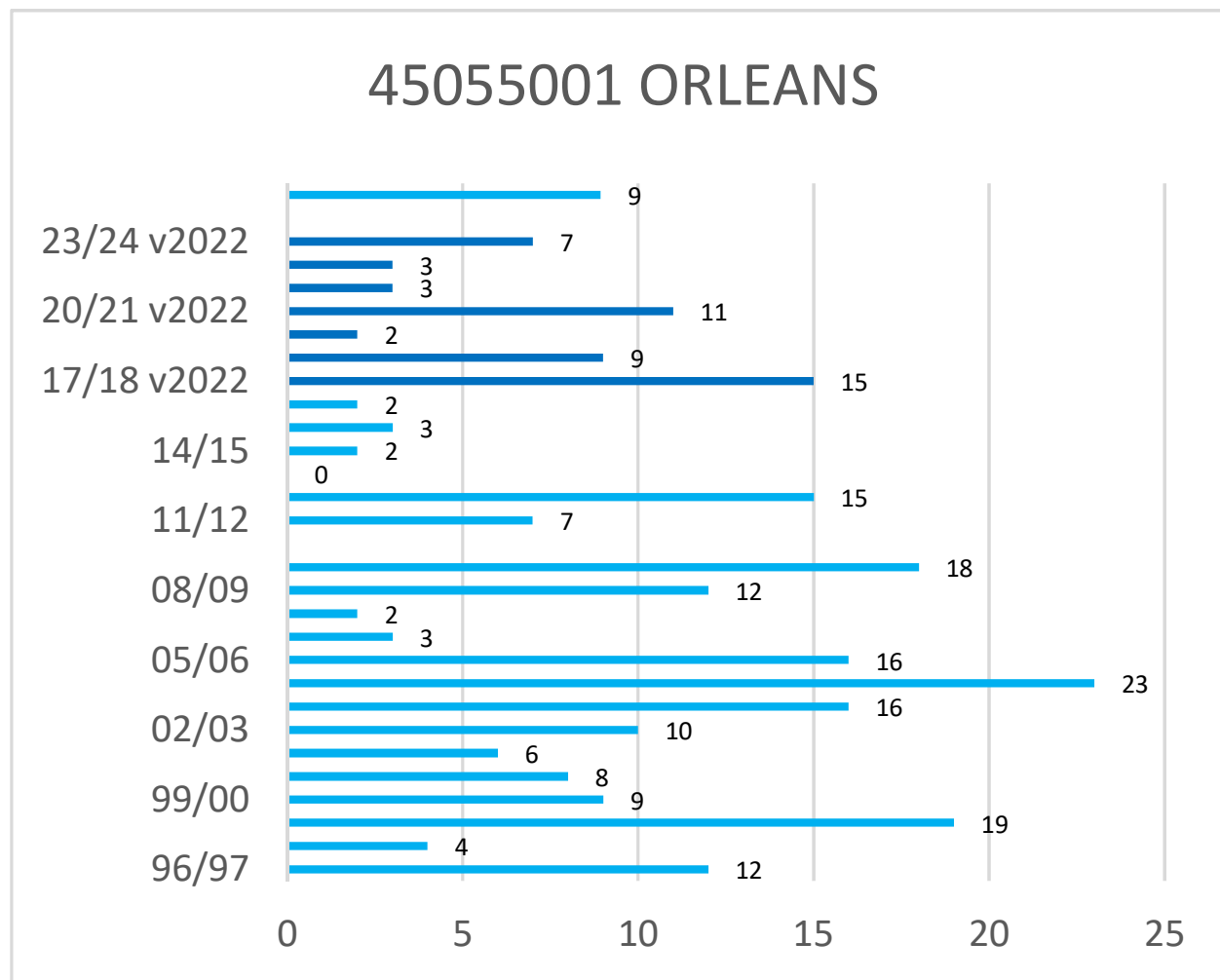

* Les observations ont été effectuées selon la nouvelle méthode de Météo-France (version 2022) depuis l'hiver 2017-2018

Cerema - Est - Pôle Viabilité hivernale

Occurrences de neige version 2022*

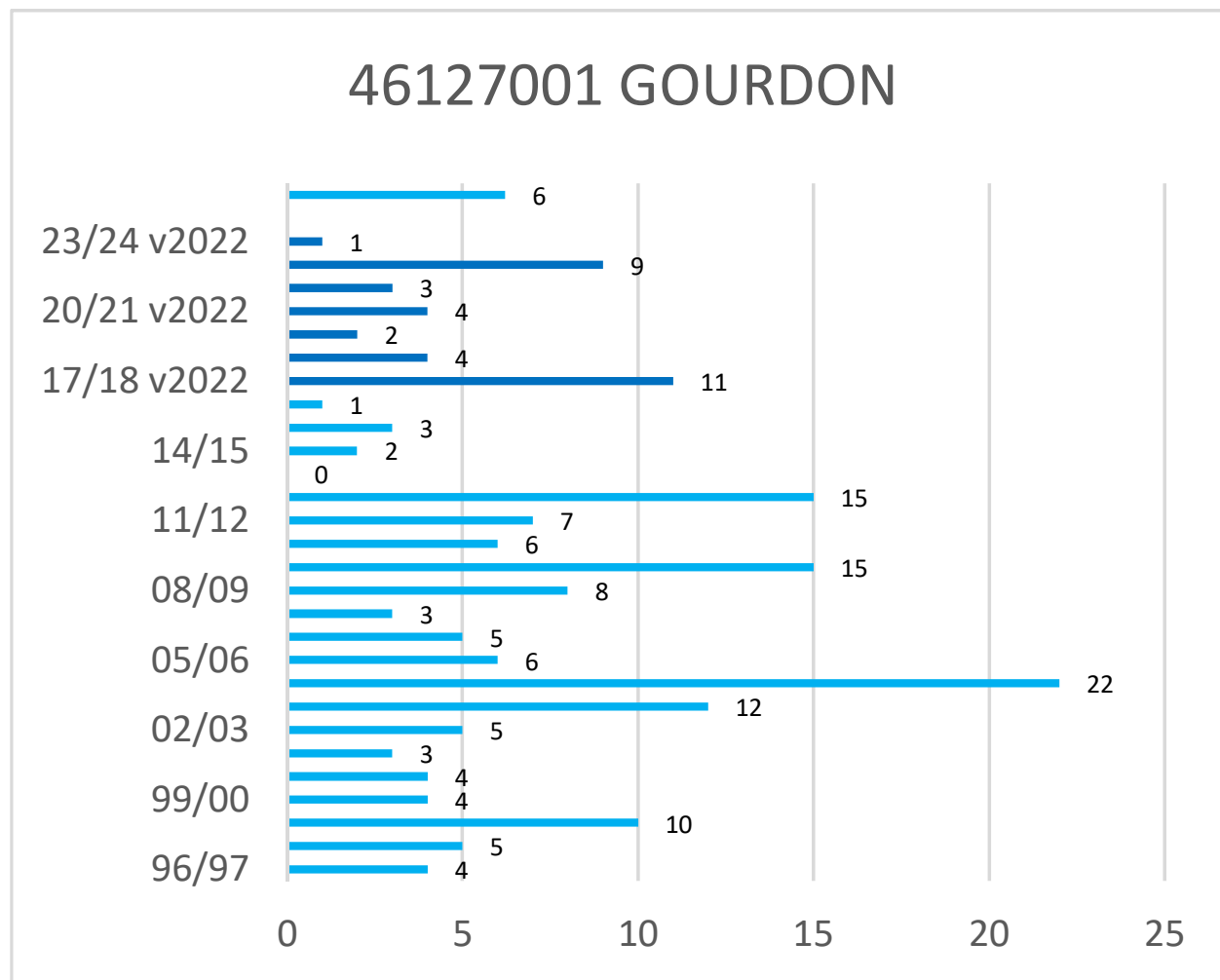

* Les observations ont été effectuées selon la nouvelle méthode de Météo-France (version 2022) depuis l'hiver 2017-2018

Cerema - Est - Pôle Viabilité hivernale

Occurrences de neige version 2022*

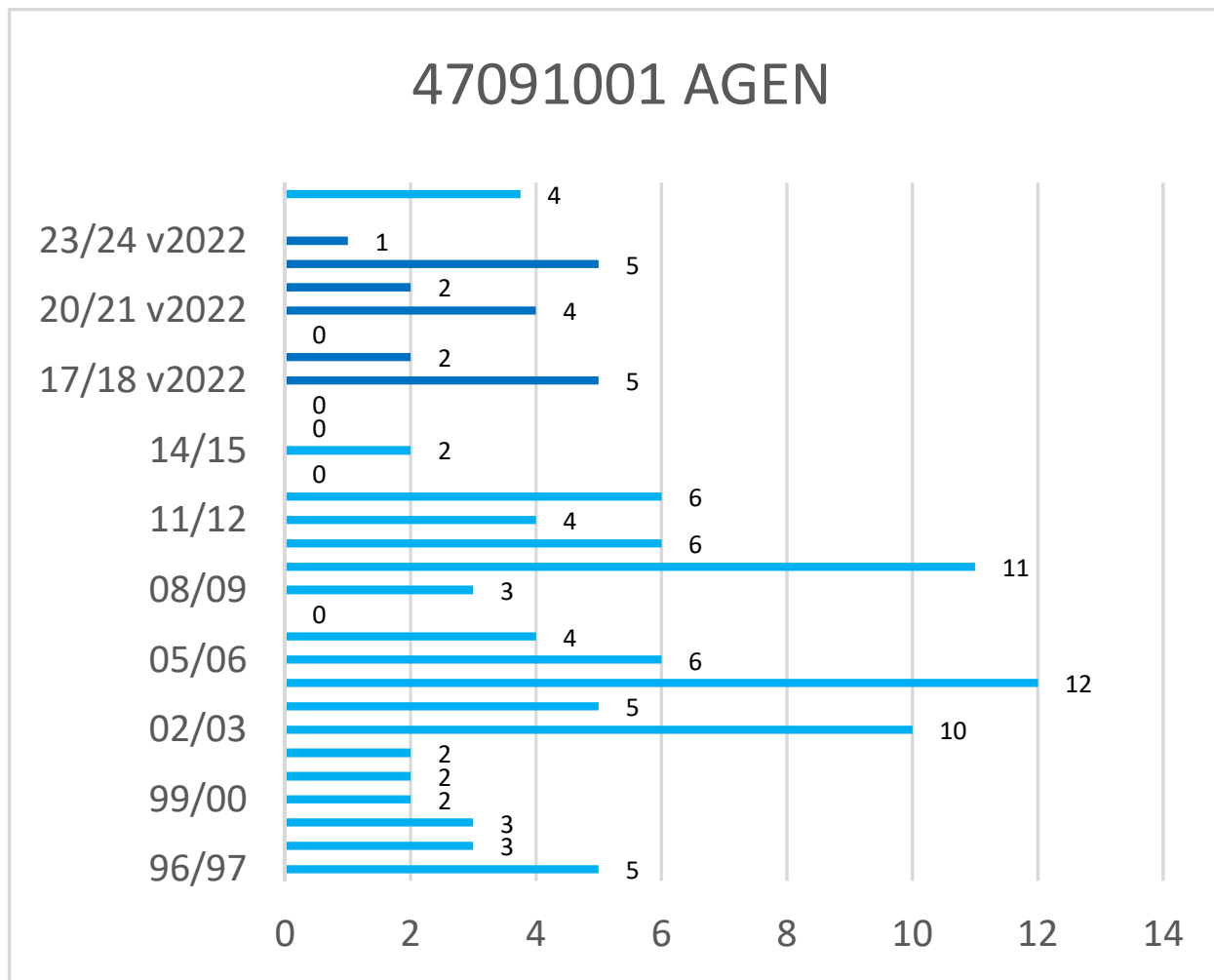

* Les observations ont été effectuées selon la nouvelle méthode de Météo-France (version 2022) depuis l'hiver 2017-2018

Cerema - Est - Pôle Viabilité hivernale

Occurrences de neige version 2022*

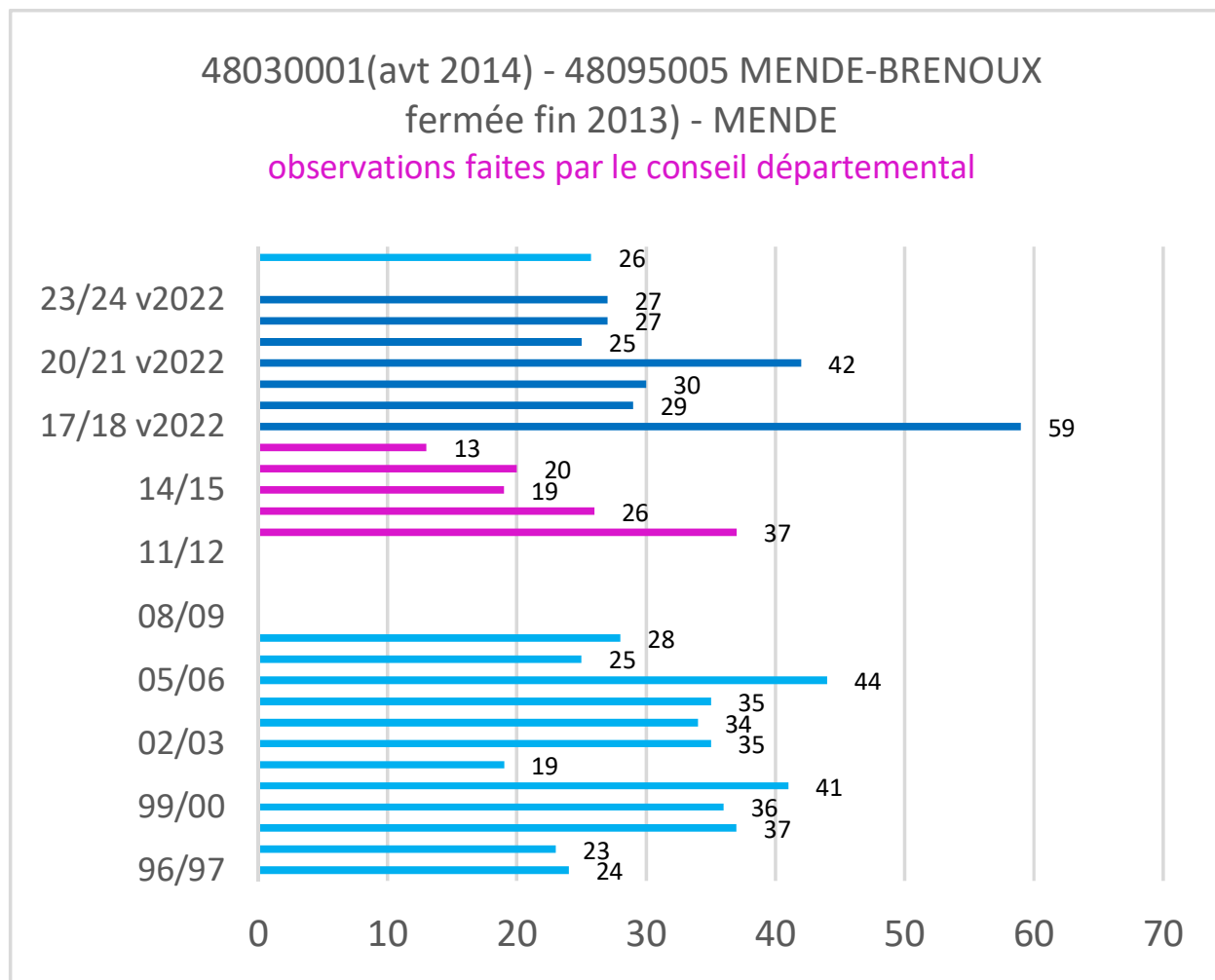

* Les observations ont été effectuées selon la nouvelle méthode de Météo-France (version 2022) depuis l'hiver 2017-2018

Cerema - Est - Pôle Viabilité hivernale

Occurrences de neige version 2022*

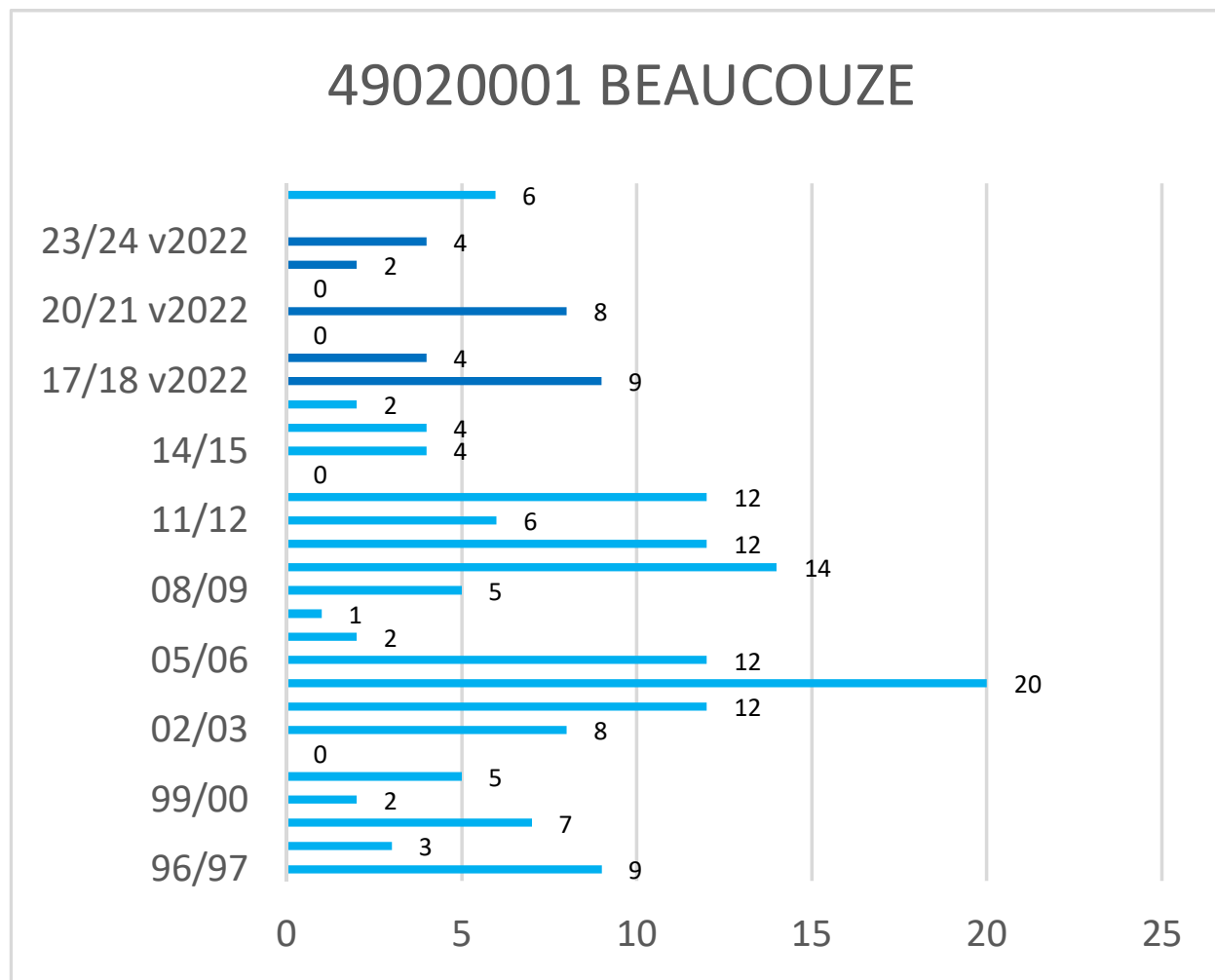

* Les observations ont été effectuées selon la nouvelle méthode de Météo-France (version 2022) depuis l'hiver 2017-2018

Cerema - Est - Pôle Viabilité hivernale

Occurrences de neige version 2022*

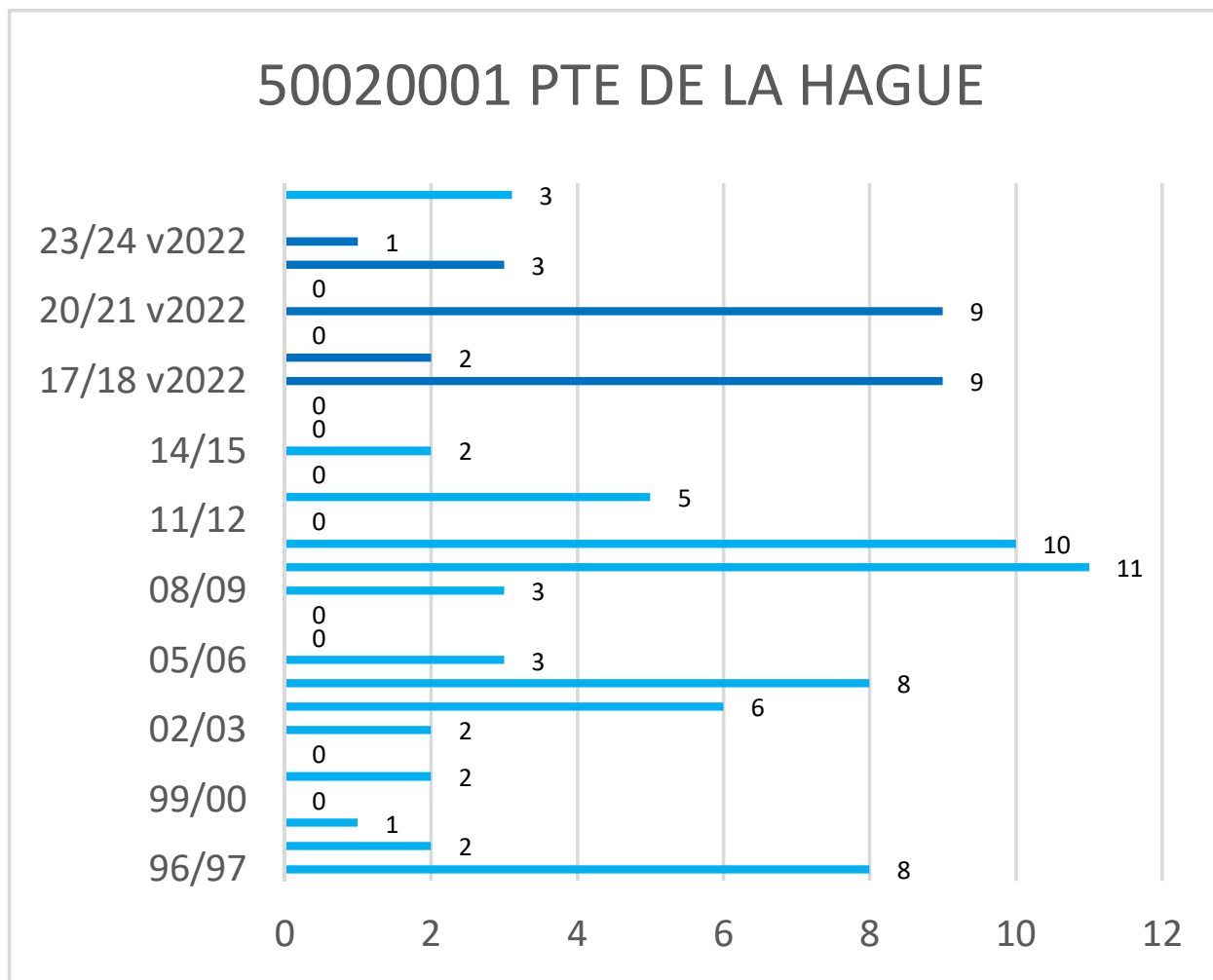

* Les observations ont été effectuées selon la nouvelle méthode de Météo-France (version 2022) depuis l'hiver 2017-2018

Cerema - Est - Pôle Viabilité hivernale

Occurrences de neige version 2022*

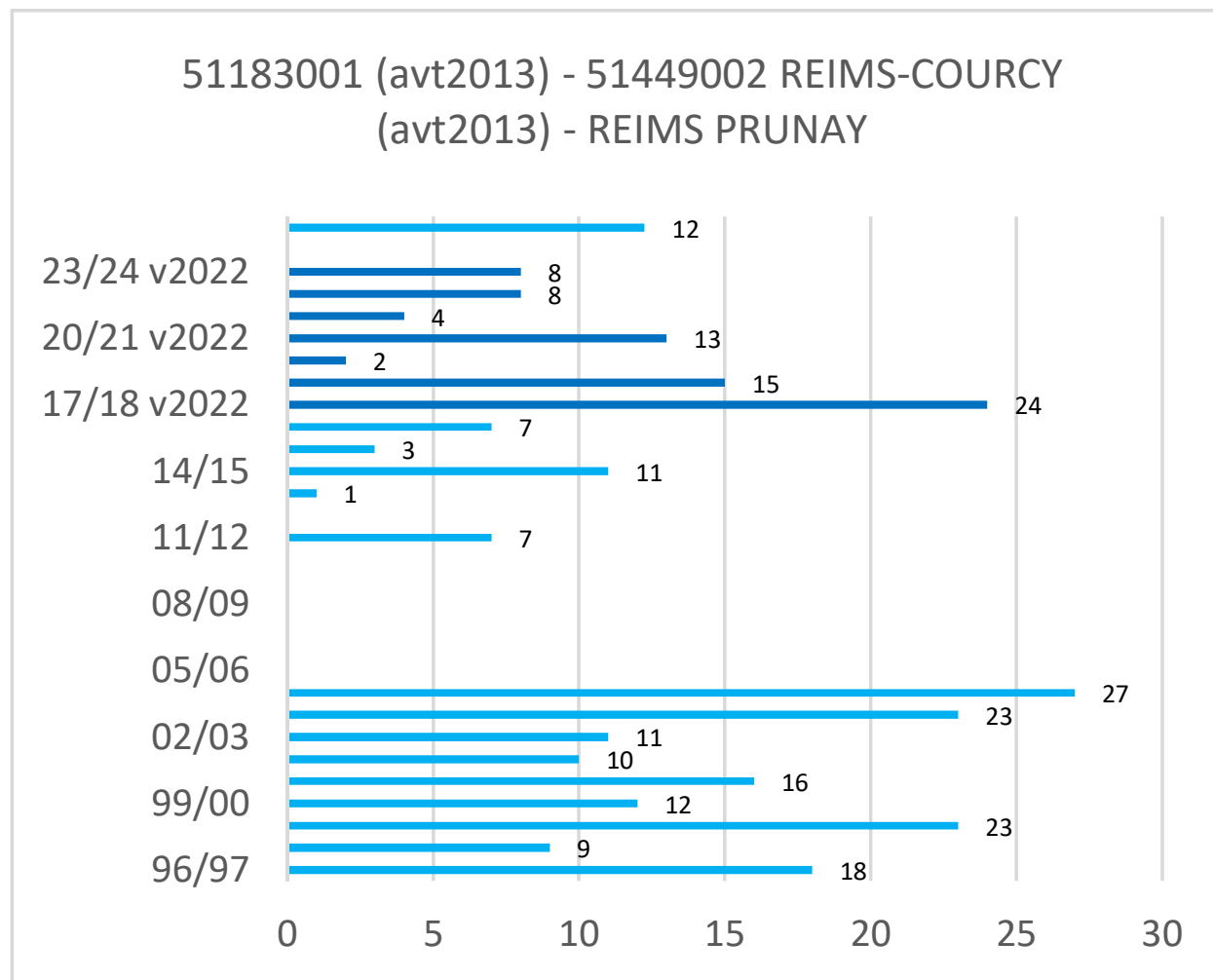

* Les observations ont été effectuées selon la nouvelle méthode de Météo-France (version 2022) depuis l'hiver 2017-2018

Cerema - Est - Pôle Viabilité hivernale

Occurrences de neige version 2022*

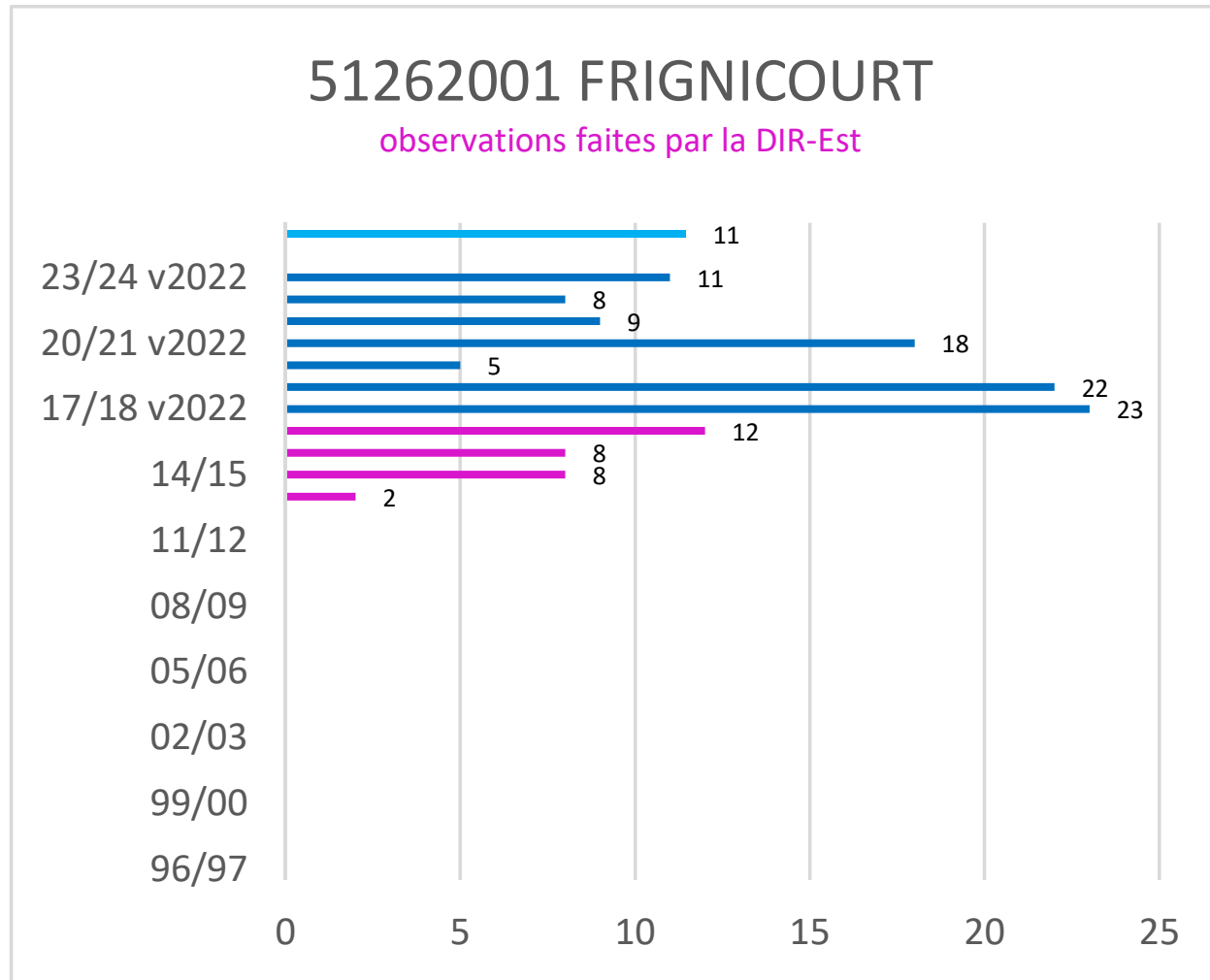

* Les observations ont été effectuées selon la nouvelle méthode de Météo-France (version 2022) depuis l'hiver 2017-2018

Cerema - Est - Pôle Viabilité hivernale

Occurrences de neige version 2022*

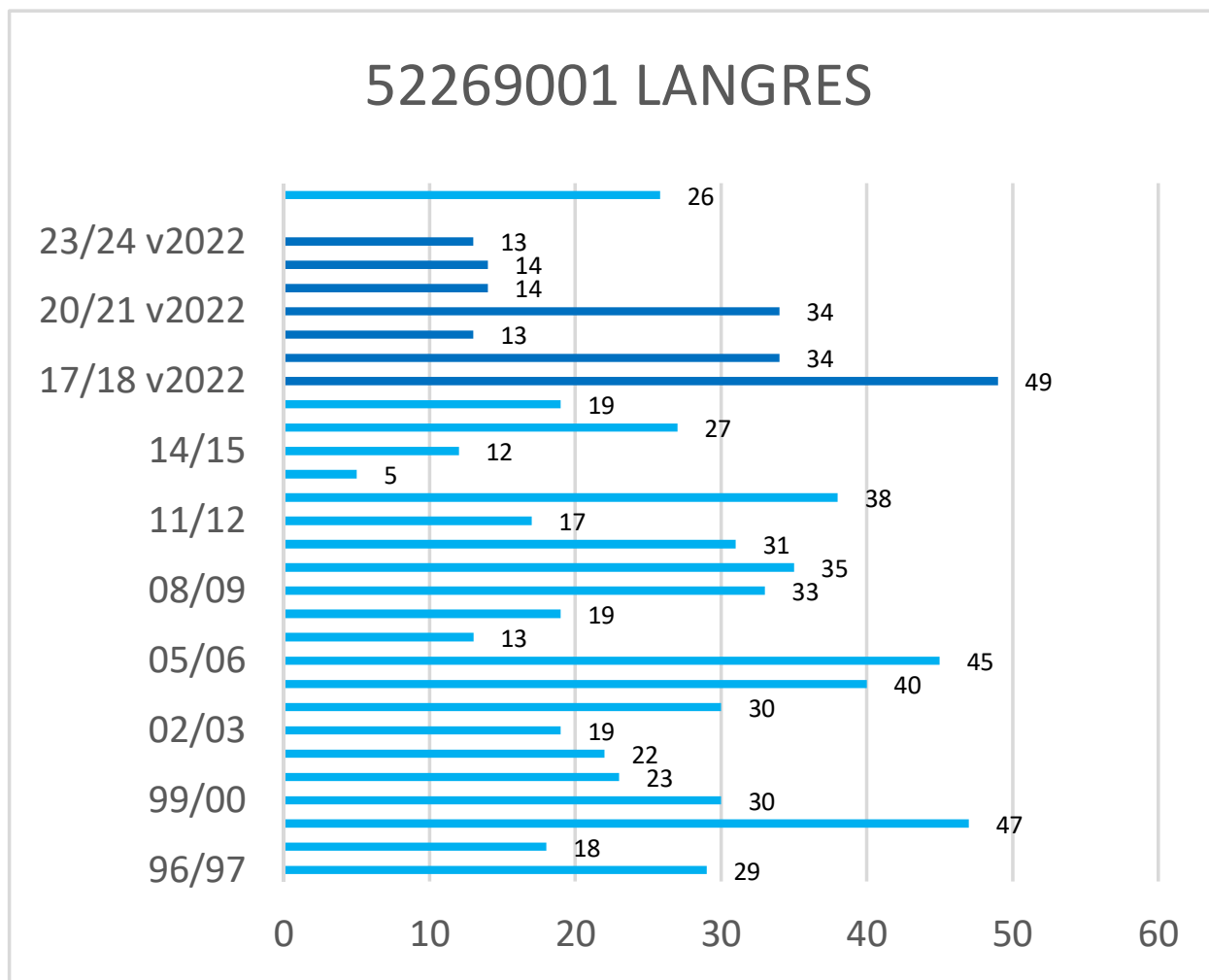

* Les observations ont été effectuées selon la nouvelle méthode de Météo-France (version 2022) depuis l'hiver 2017-2018

Cerema - Est - Pôle Viabilité hivernale

Occurrences de neige version 2022*

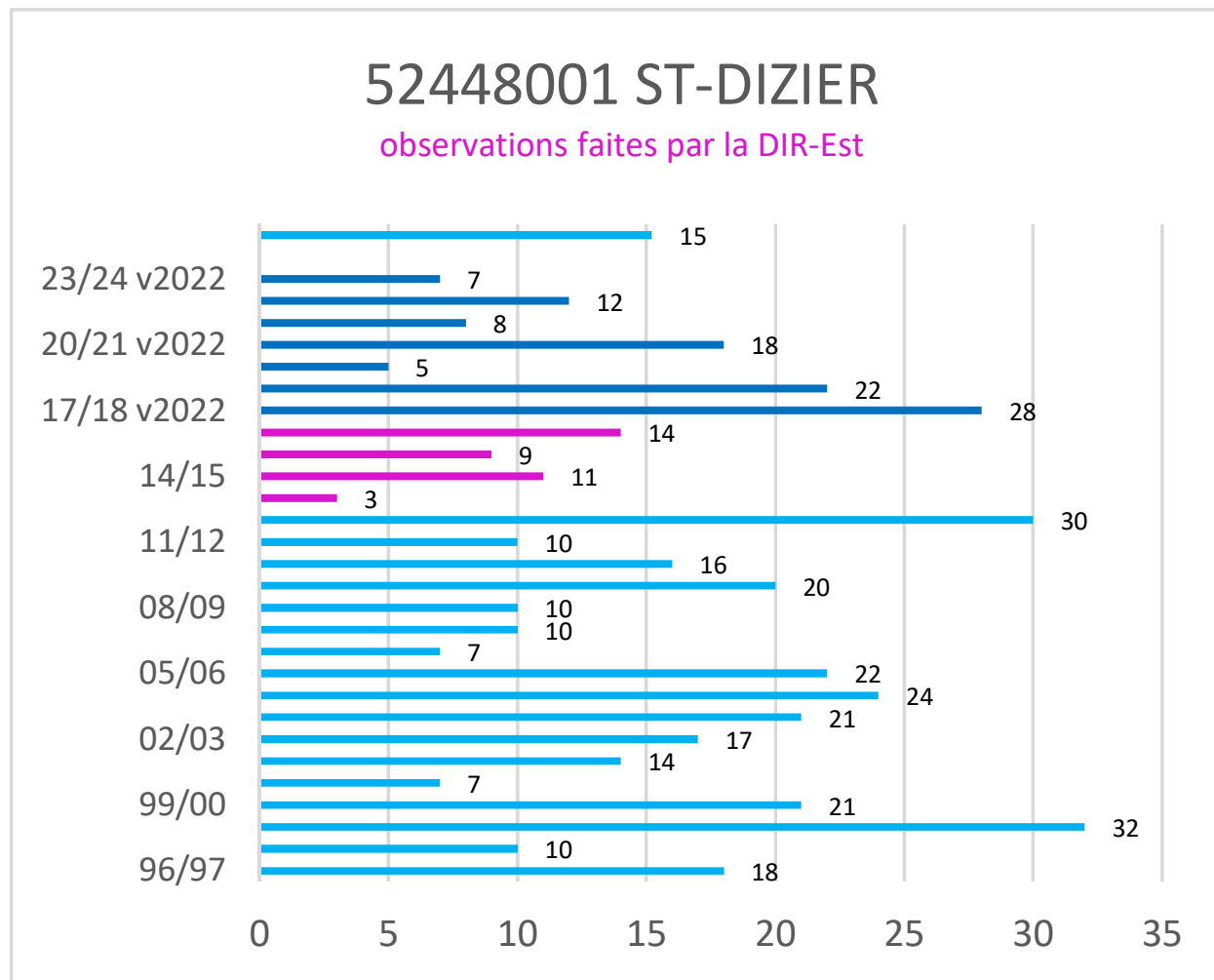

* Les observations ont été effectuées selon la nouvelle méthode de Météo-France (version 2022) depuis l'hiver 2017-2018

Cerema - Est - Pôle Viabilité hivernale

Occurrences de neige version 2022*

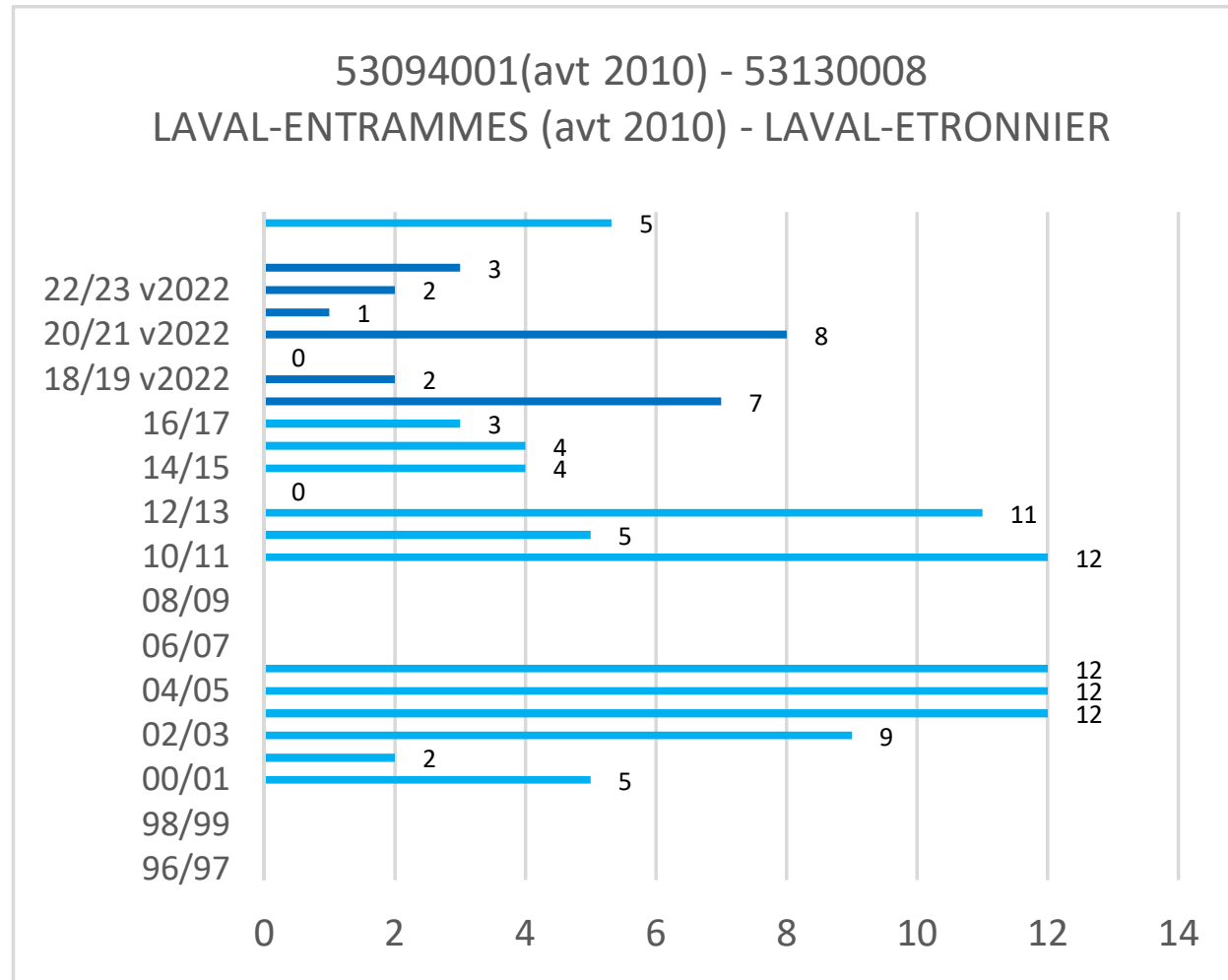

* Les observations ont été effectuées selon la nouvelle méthode de Météo-France (version 2022) depuis l'hiver 2017-2018

Cerema - Est - Pôle Viabilité hivernale

Occurrences de neige version 2022*

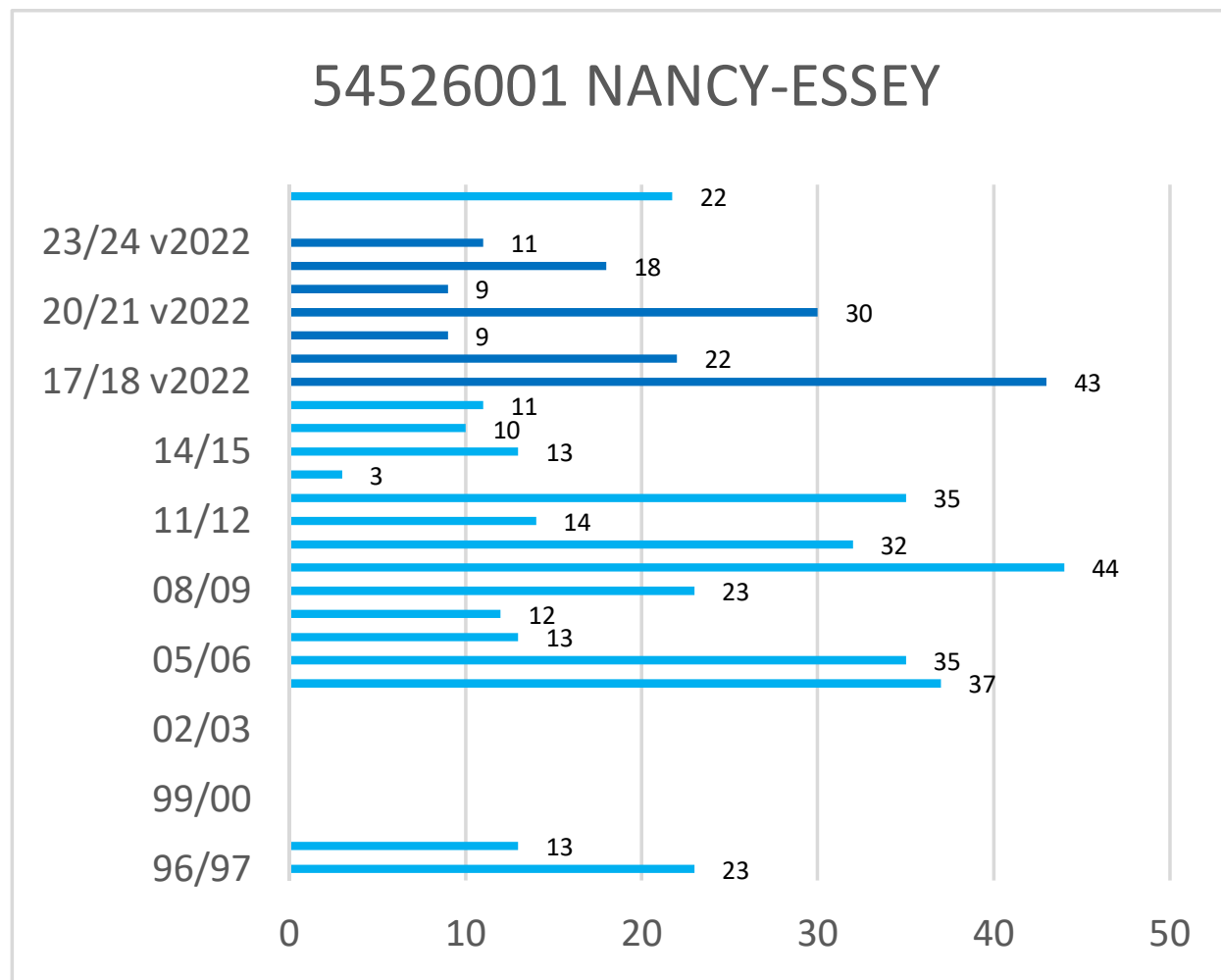

* Les observations ont été effectuées selon la nouvelle méthode de Météo-France (version 2022) depuis l'hiver 2017-2018

Cerema - Est - Pôle Viabilité hivernale

Occurrences de neige version 2022*

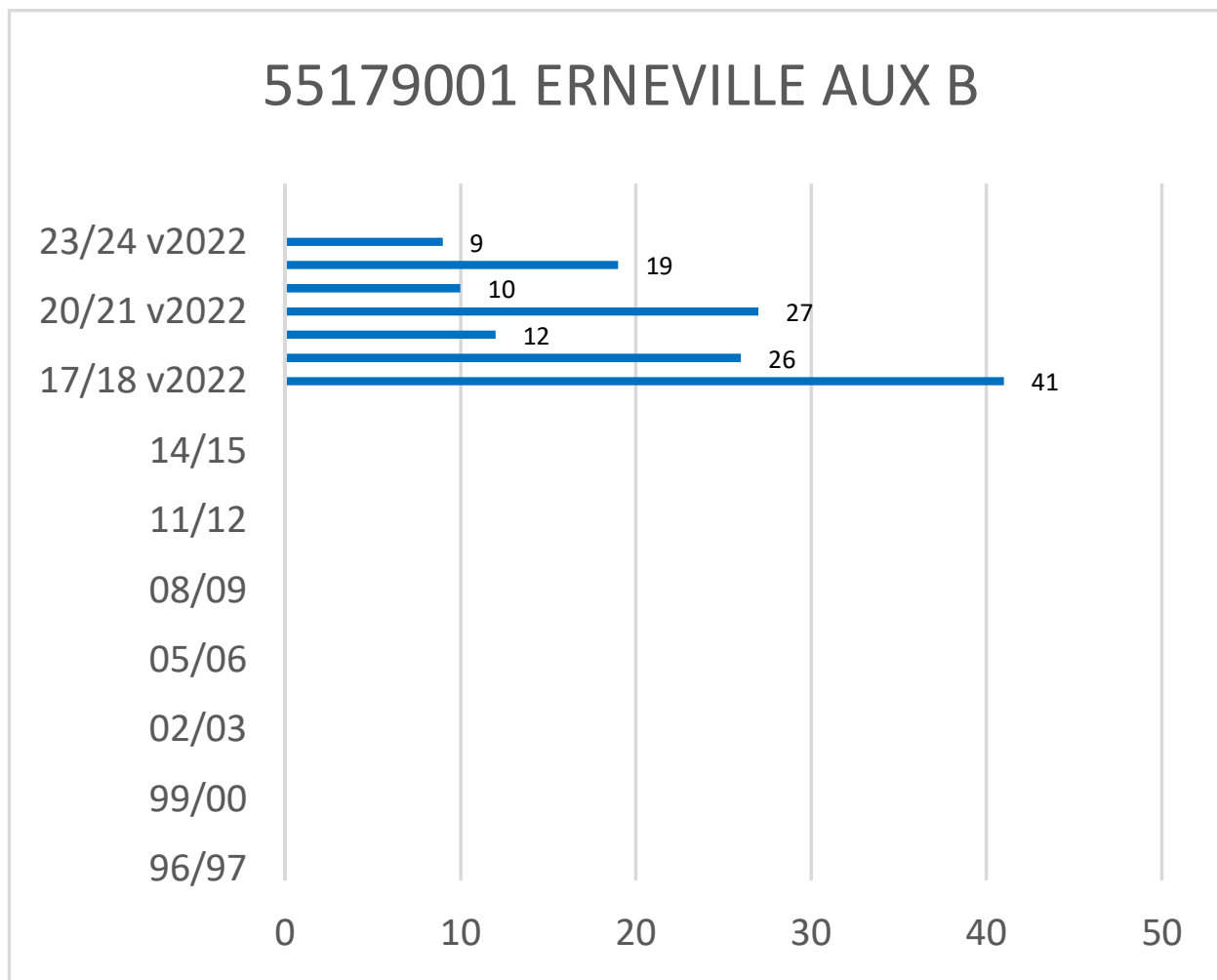

* Les observations ont été effectuées selon la nouvelle méthode de Météo-France (version 2022) depuis l'hiver 2017-2018

Cerema - Est - Pôle Viabilité hivernale

Occurrences de neige version 2022*

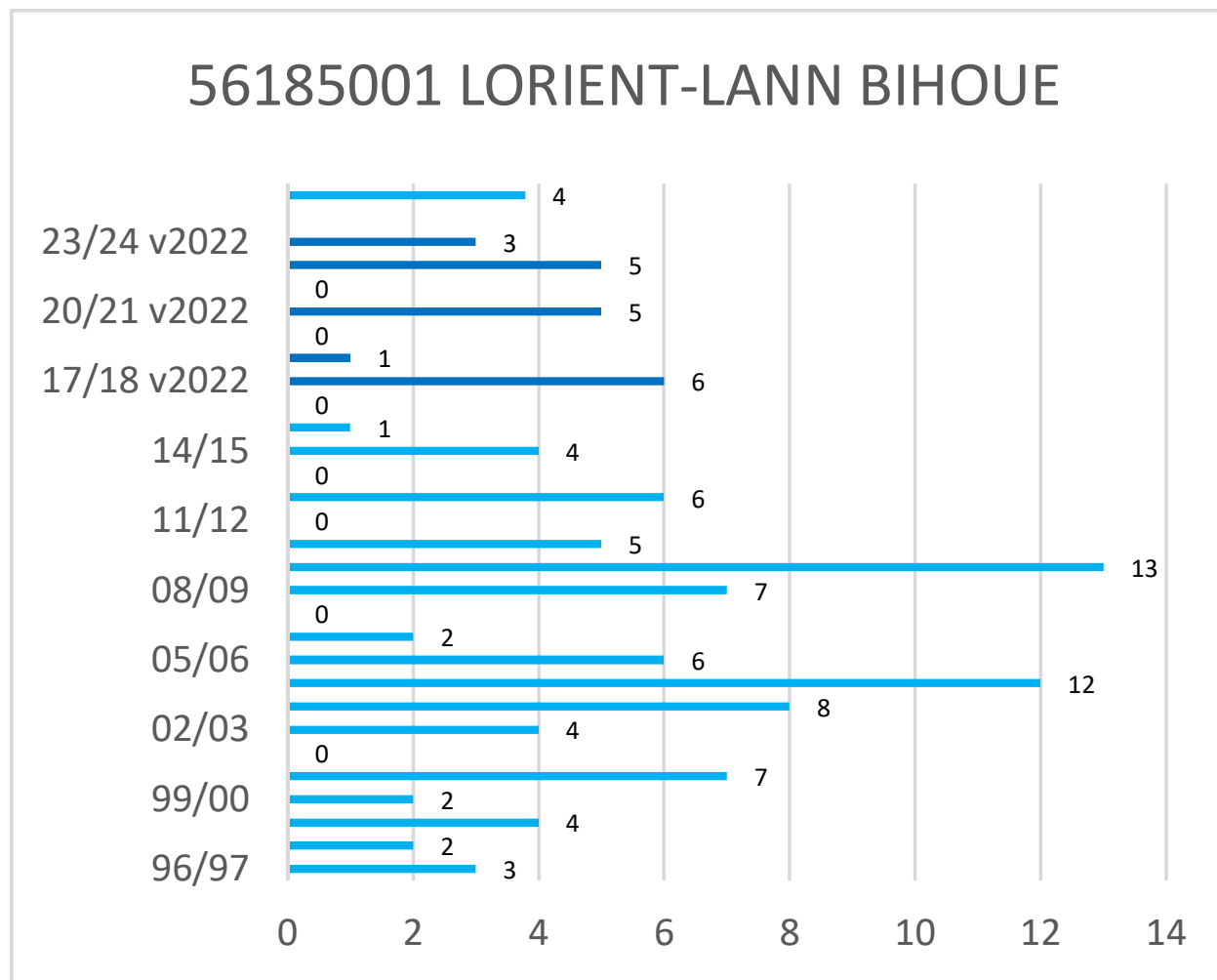

* Les observations ont été effectuées selon la nouvelle méthode de Météo-France (version 2022) depuis l'hiver 2017-2018

Cerema - Est - Pôle Viabilité hivernale

Occurrences de neige version 2022*

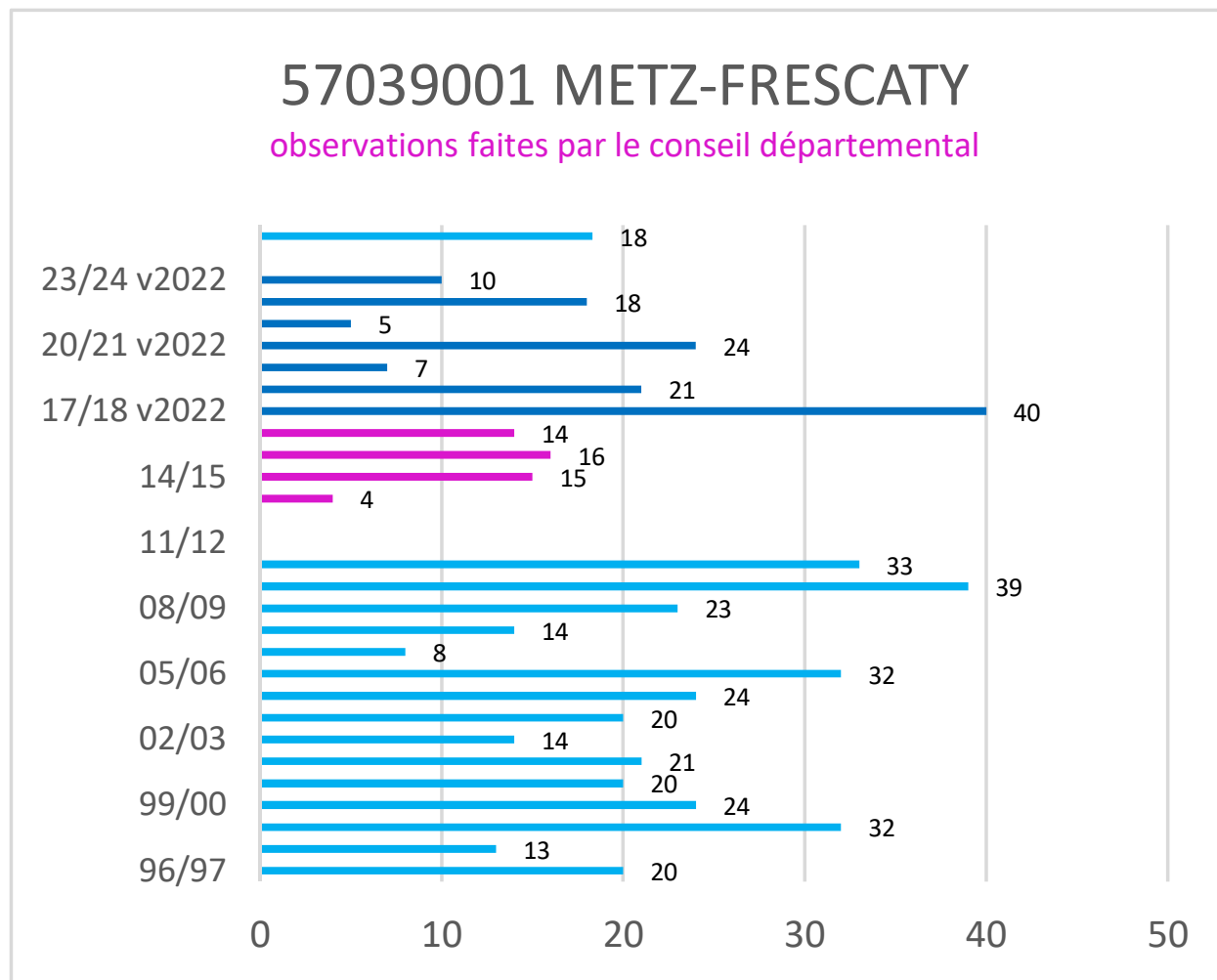

* Les observations ont été effectuées selon la nouvelle méthode de Météo-France (version 2022) depuis l'hiver 2017-2018

Cerema - Est - Pôle Viabilité hivernale

Occurrences de neige version 2022*

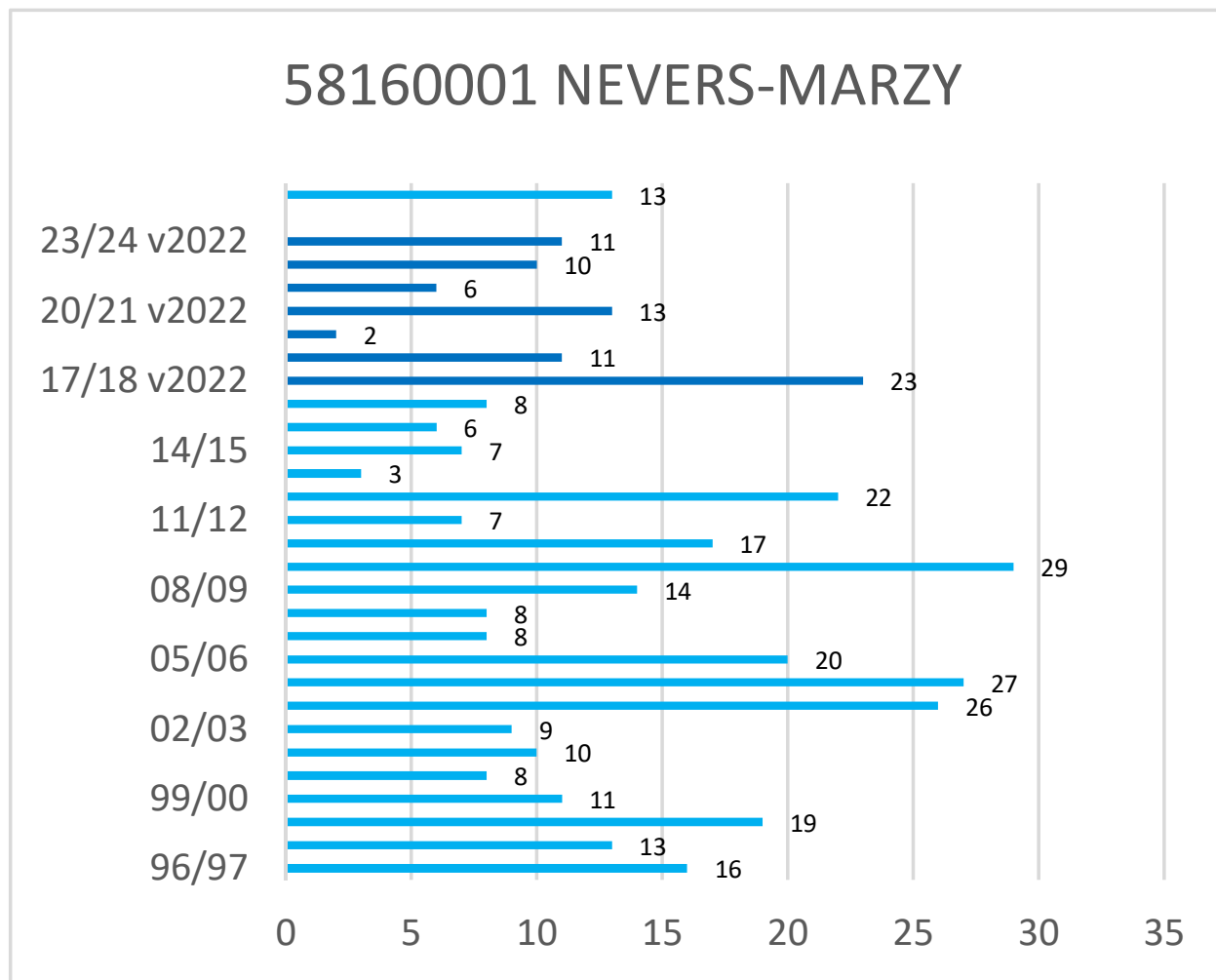

* Les observations ont été effectuées selon la nouvelle méthode de Météo-France (version 2022) depuis l'hiver 2017-2018

Cerema - Est - Pôle Viabilité hivernale

Occurrences de neige version 2022*

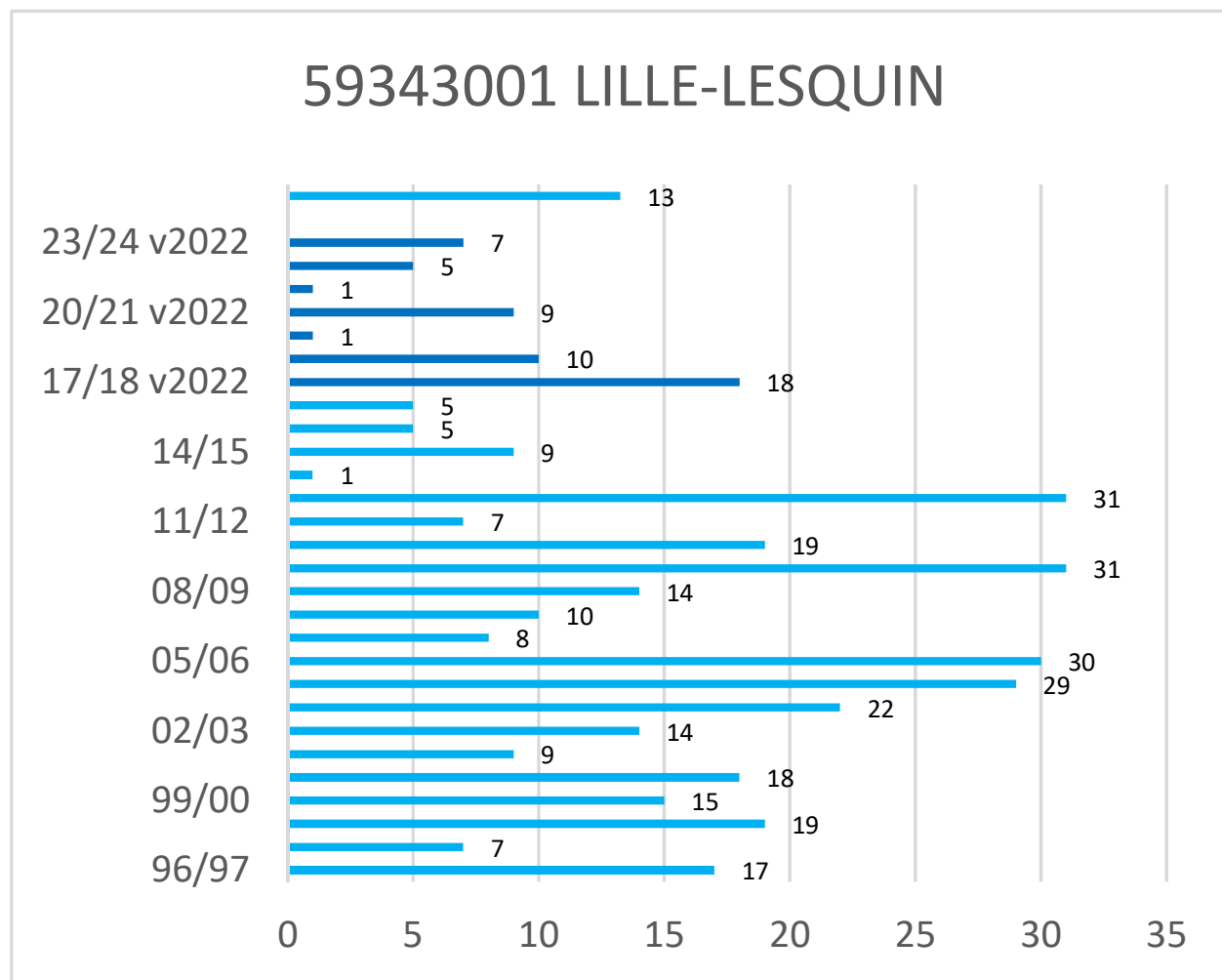

* Les observations ont été effectuées selon la nouvelle méthode de Météo-France (version 2022) depuis l'hiver 2017-2018

Cerema - Est - Pôle Viabilité hivernale

Occurrences de neige version 2022*

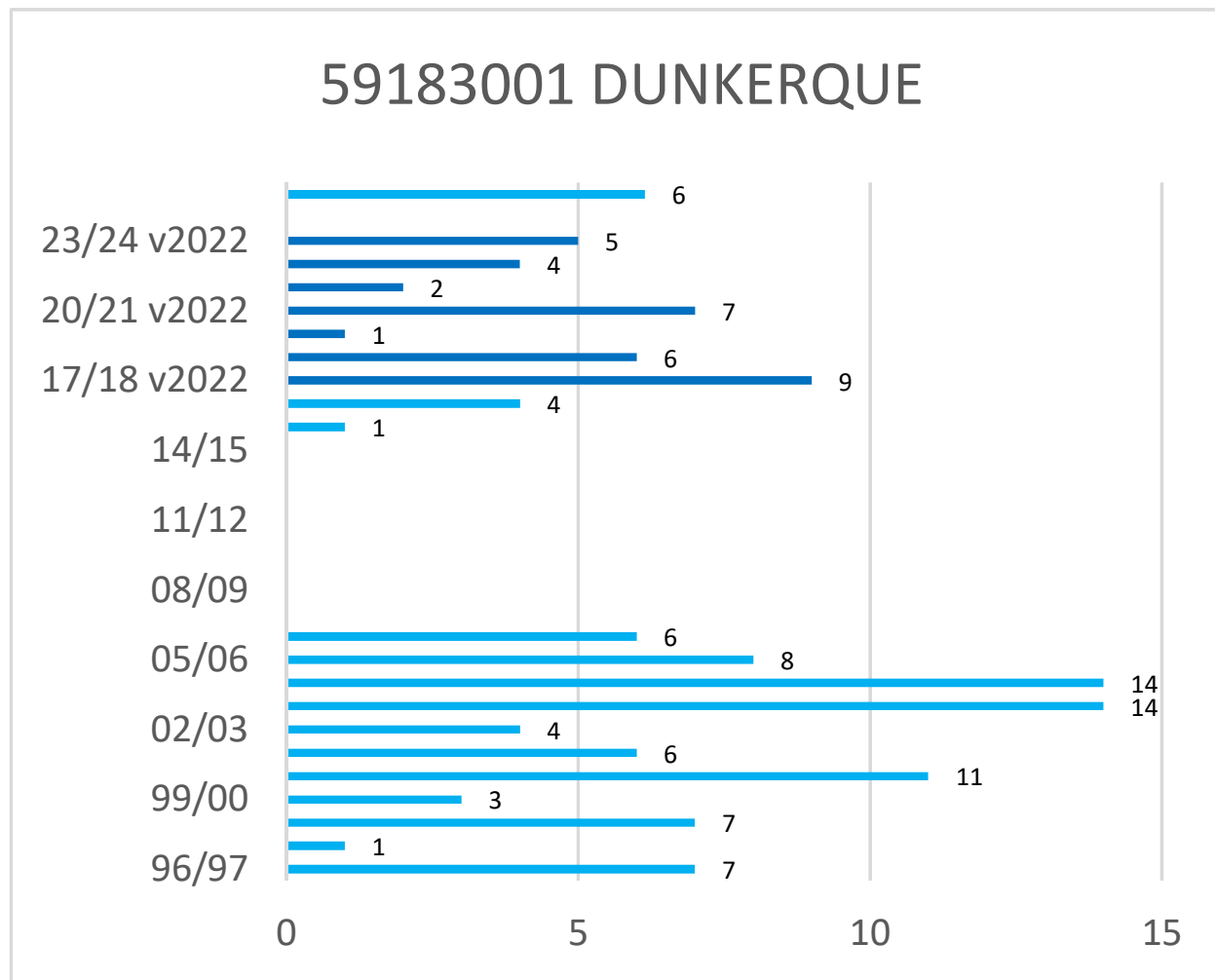

* Les observations ont été effectuées selon la nouvelle méthode de Météo-France (version 2022) depuis l'hiver 2017-2018

Cerema - Est - Pôle Viabilité hivernale

Occurrences de neige version 2022*

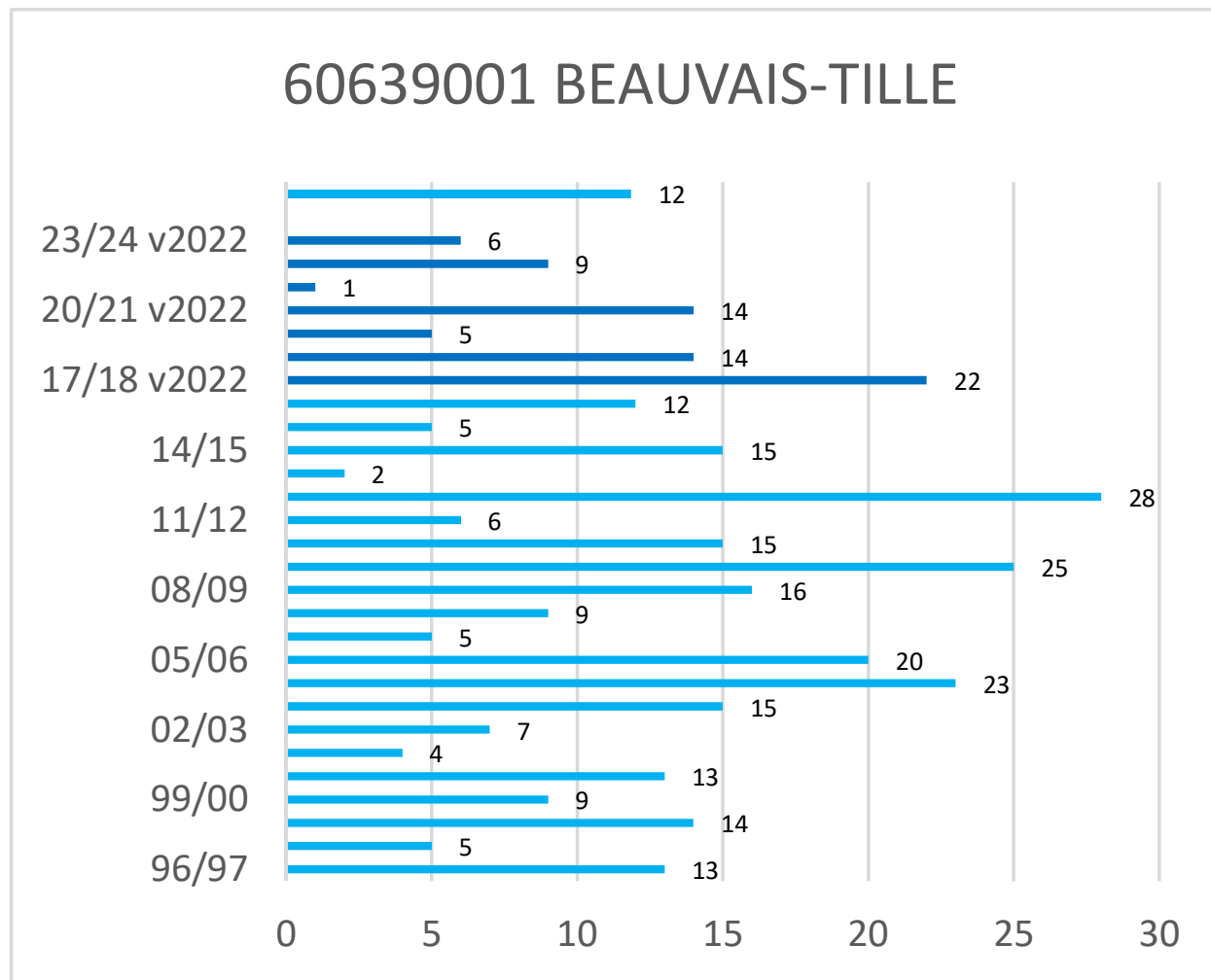

* Les observations ont été effectuées selon la nouvelle méthode de Météo-France (version 2022) depuis l'hiver 2017-2018

Cerema - Est - Pôle Viabilité hivernale

Occurrences de neige version 2022*

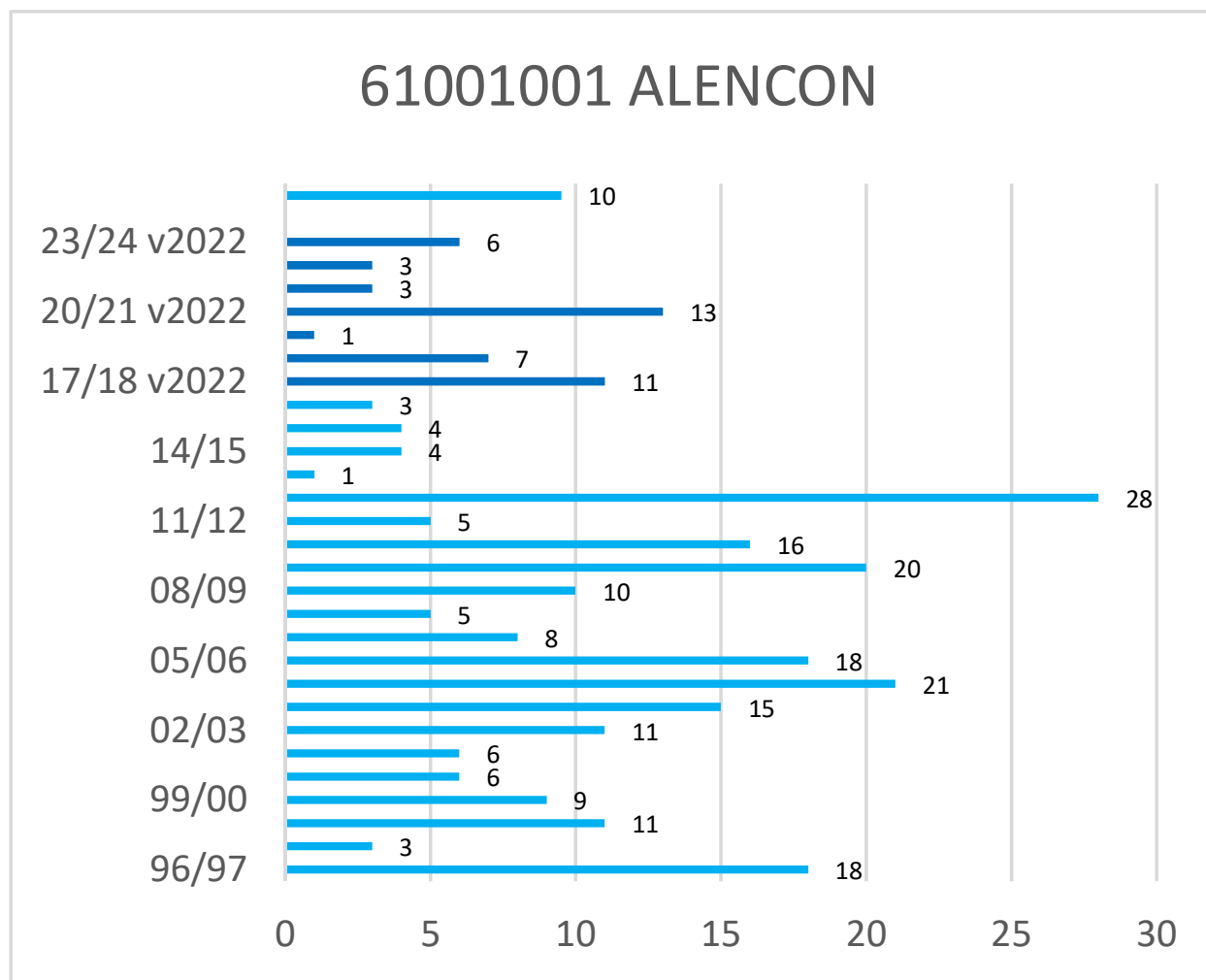

* Les observations ont été effectuées selon la nouvelle méthode de Météo-France (version 2022) depuis l'hiver 2017-2018

Cerema - Est - Pôle Viabilité hivernale

Occurrences de neige version 2022*

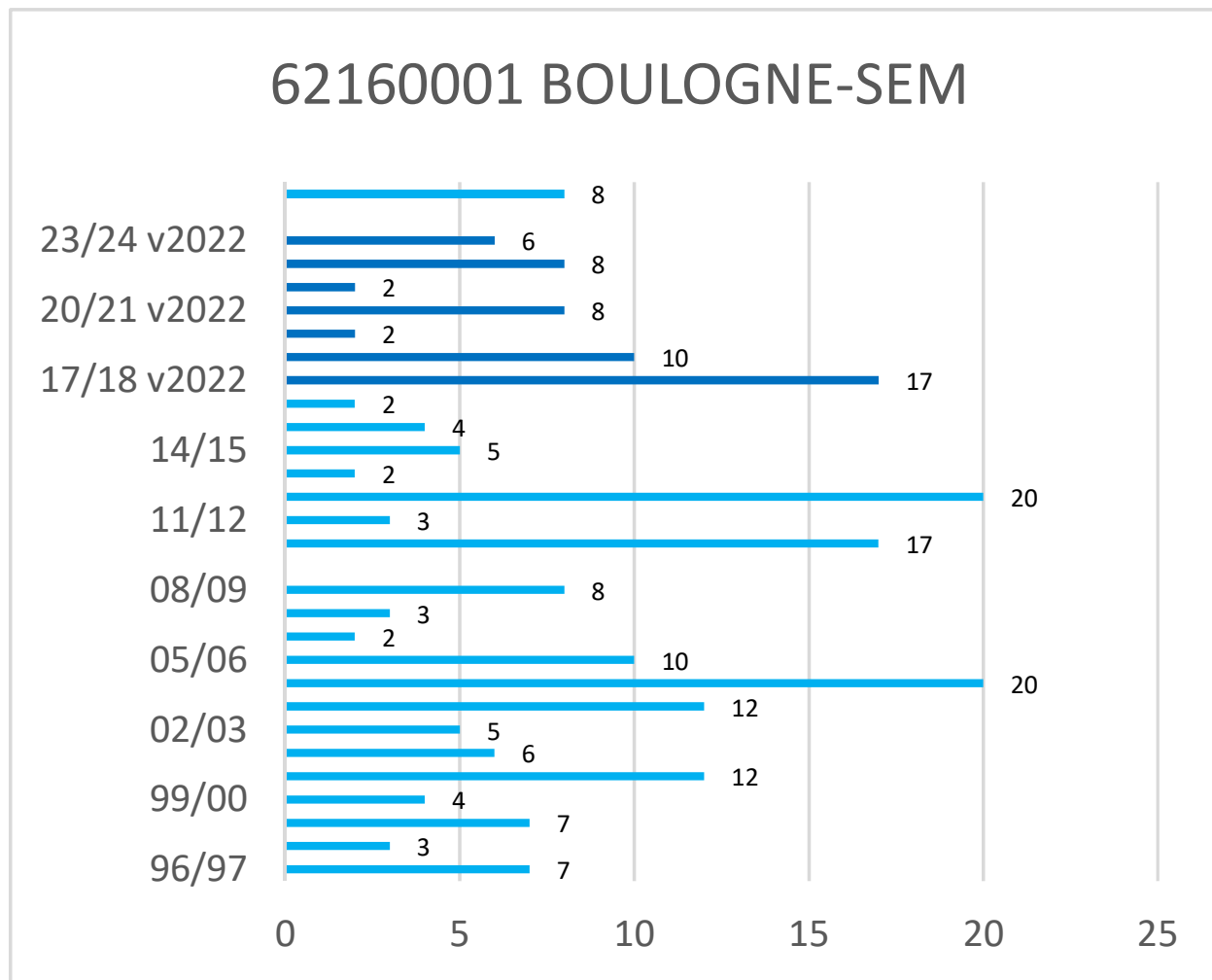

* Les observations ont été effectuées selon la nouvelle méthode de Météo-France (version 2022) depuis l'hiver 2017-2018

Cerema - Est - Pôle Viabilité hivernale

Occurrences de neige version 2022*

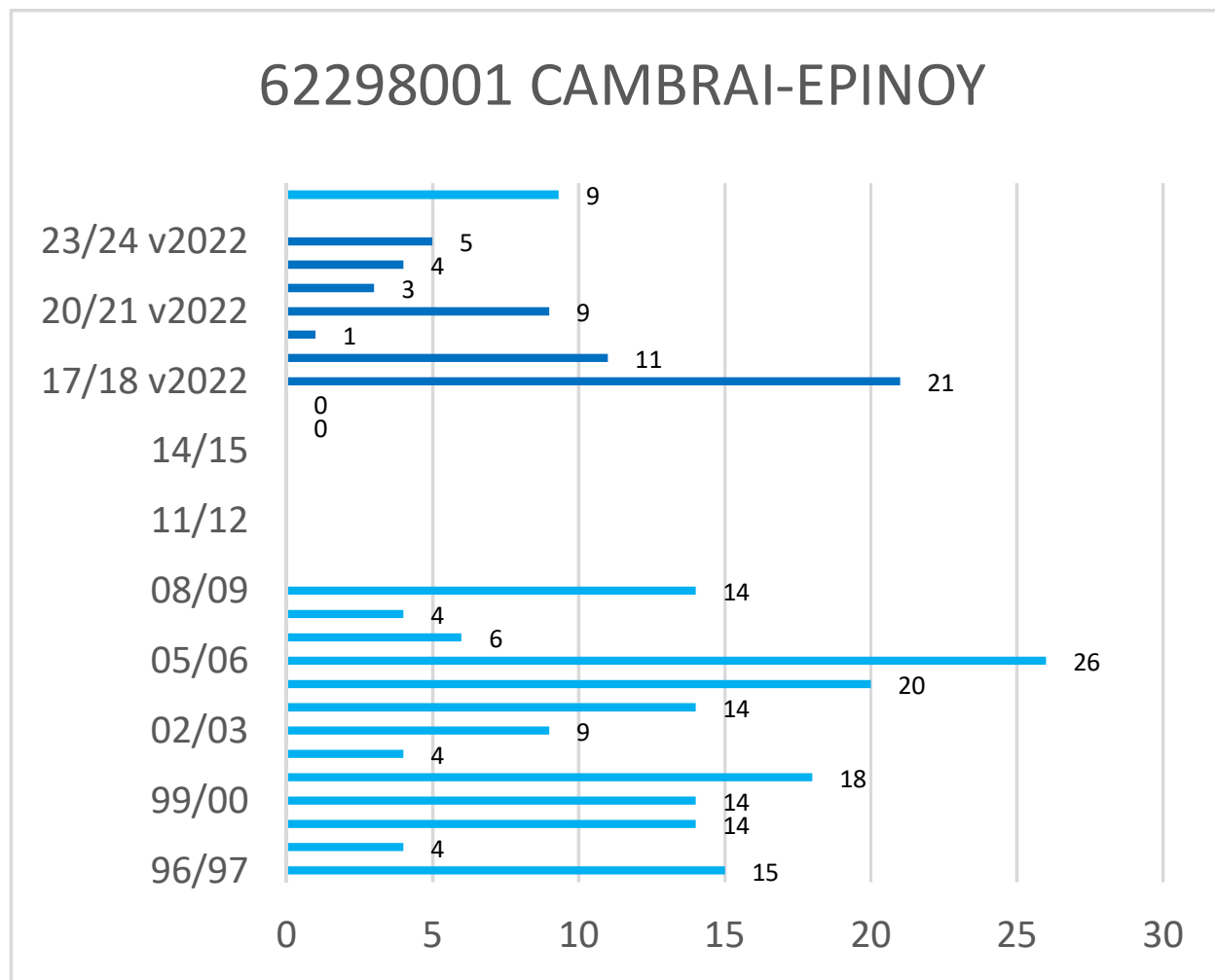

* Les observations ont été effectuées selon la nouvelle méthode de Météo-France (version 2022) depuis l'hiver 2017-2018

Cerema - Est - Pôle Viabilité hivernale

Occurrences de neige version 2022*

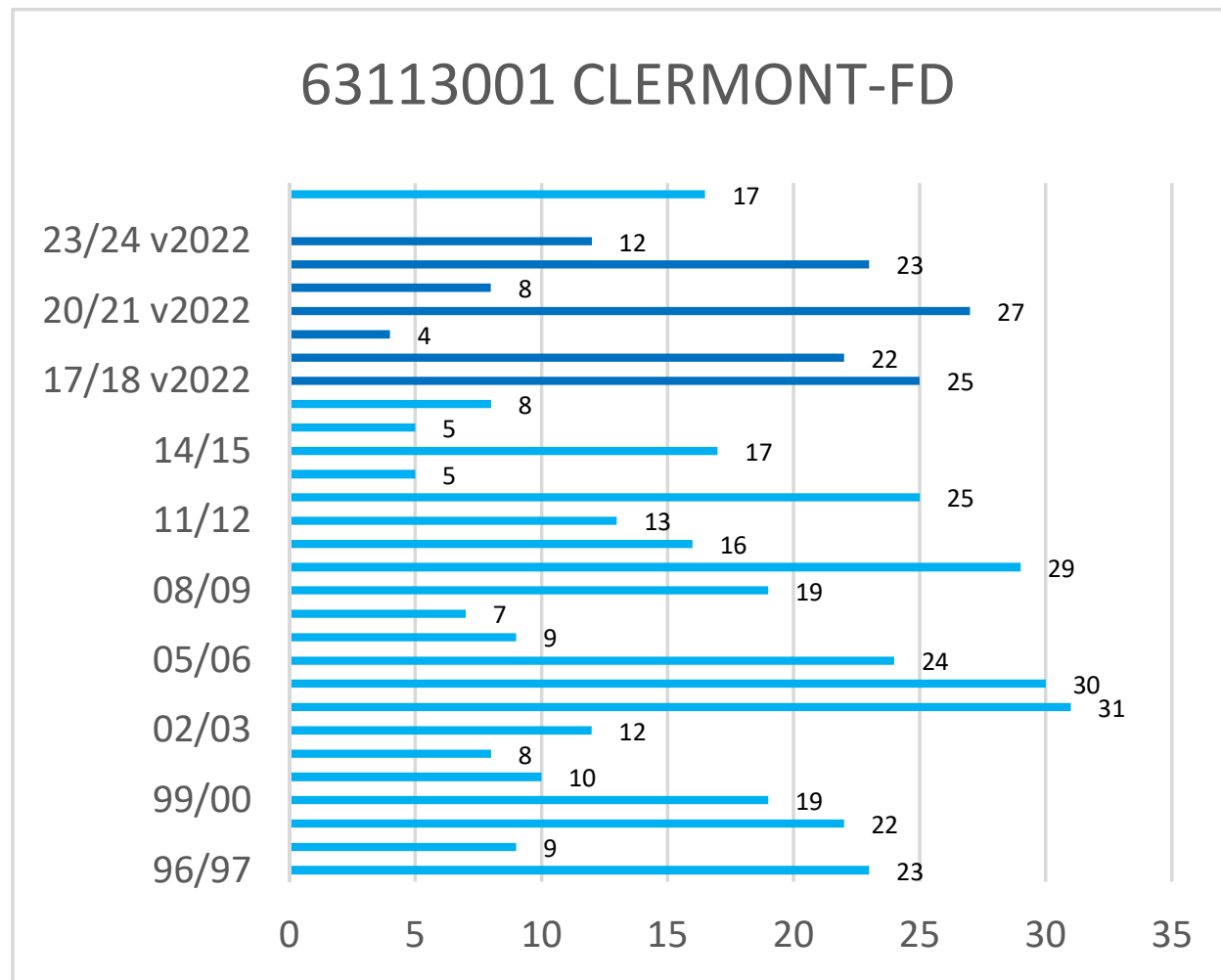

* Les observations ont été effectuées selon la nouvelle méthode de Météo-France (version 2022) depuis l'hiver 2017-2018

Cerema - Est - Pôle Viabilité hivernale

Occurrences de neige version 2022*

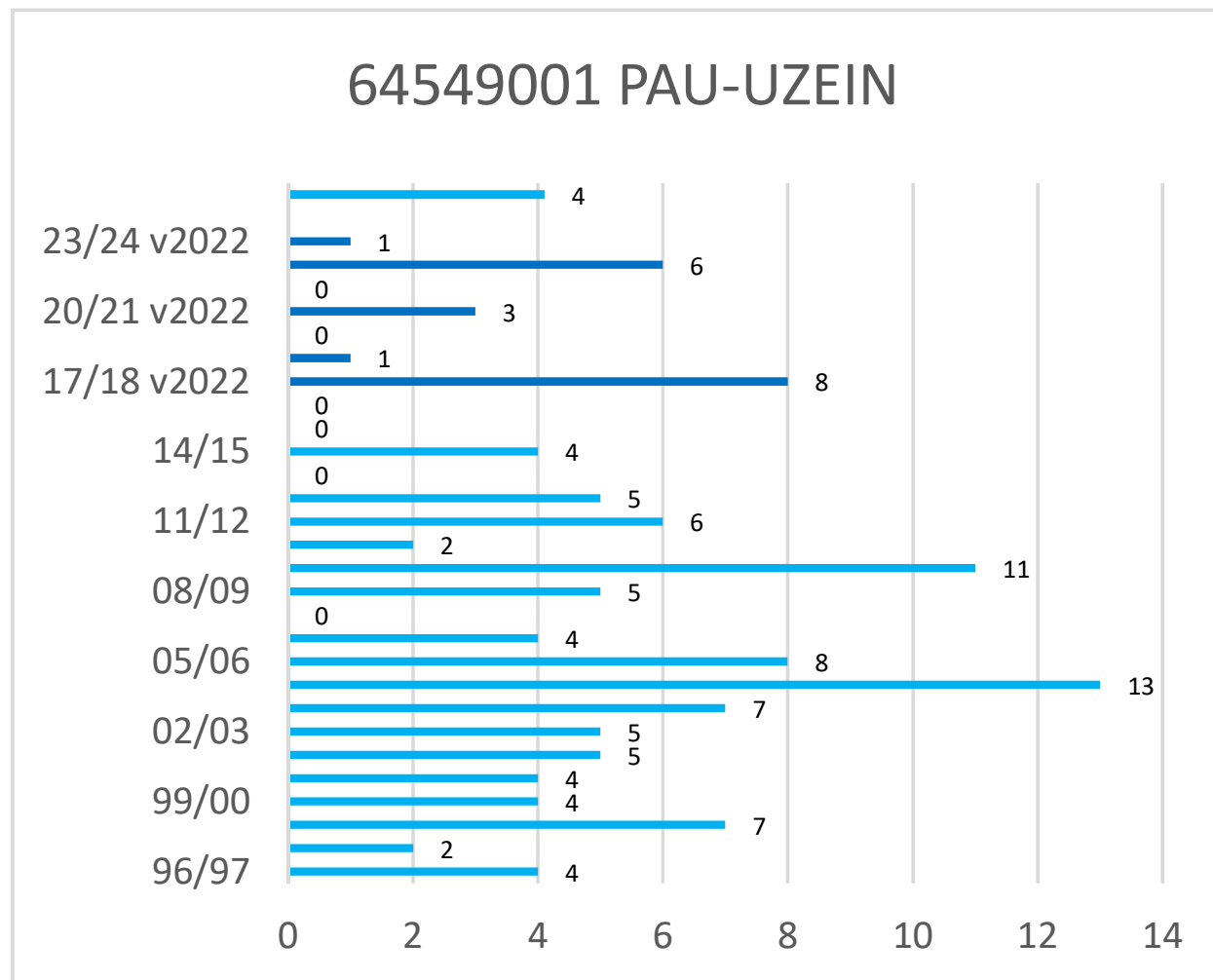

* Les observations ont été effectuées selon la nouvelle méthode de Météo-France (version 2022) depuis l'hiver 2017-2018

Cerema - Est - Pôle Viabilité hivernale

Occurrences de neige version 2022*

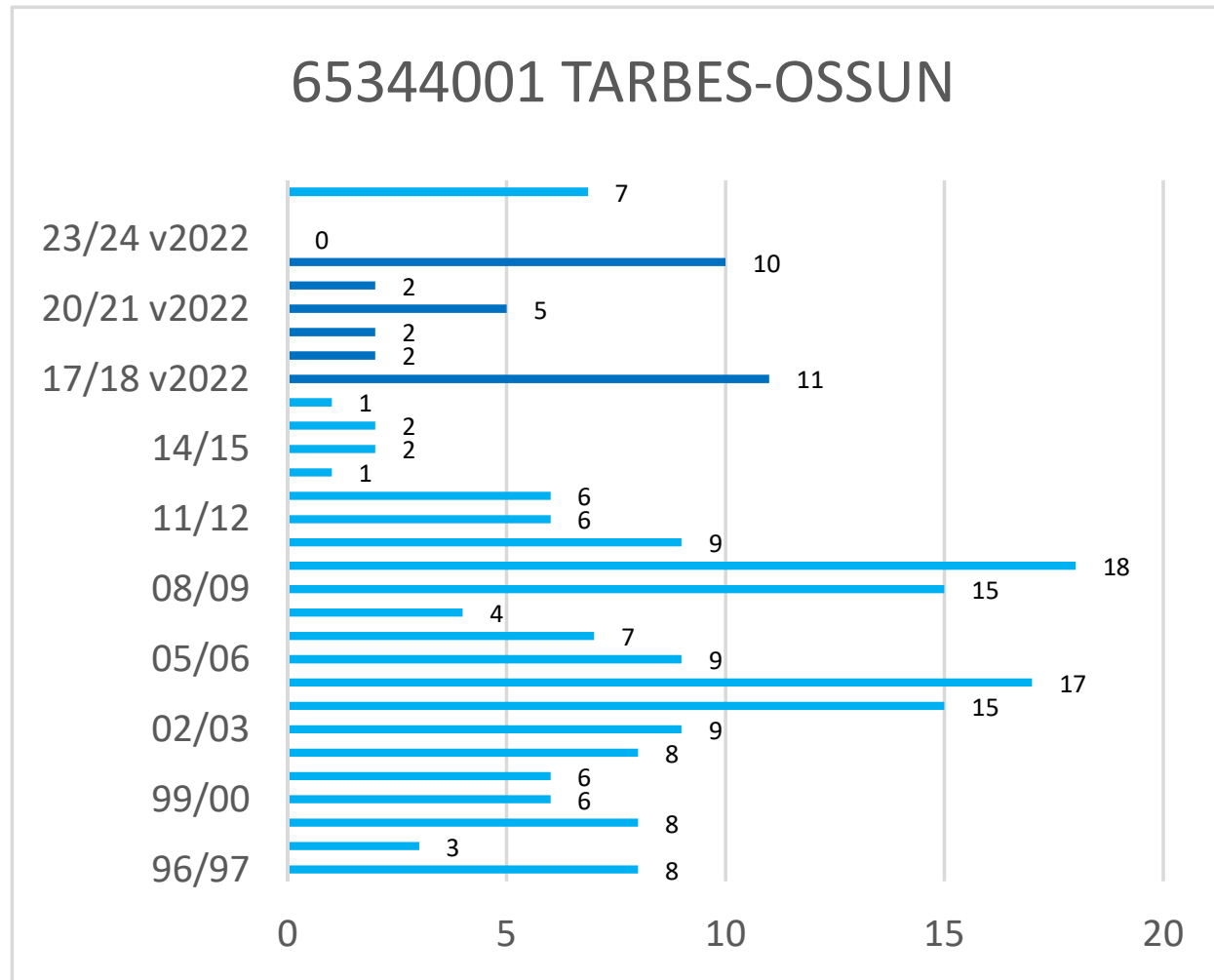

* Les observations ont été effectuées selon la nouvelle méthode de Météo-France (version 2022) depuis l'hiver 2017-2018

Cerema - Est - Pôle Viabilité hivernale

Occurrences de neige version 2022*

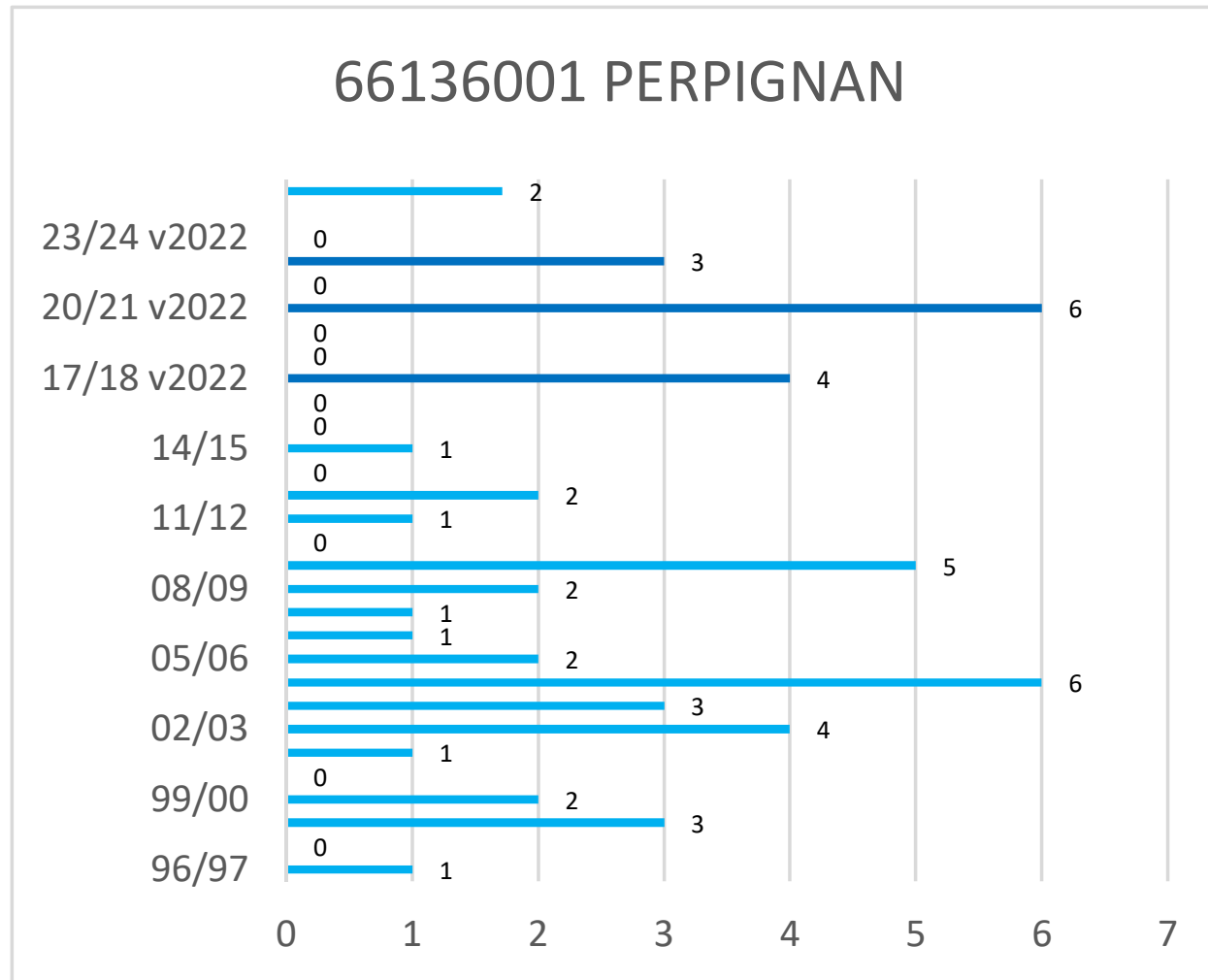

* Les observations ont été effectuées selon la nouvelle méthode de Météo-France (version 2022) depuis l'hiver 2017-2018

Cerema - Est - Pôle Viabilité hivernale

Occurrences de neige version 2022*

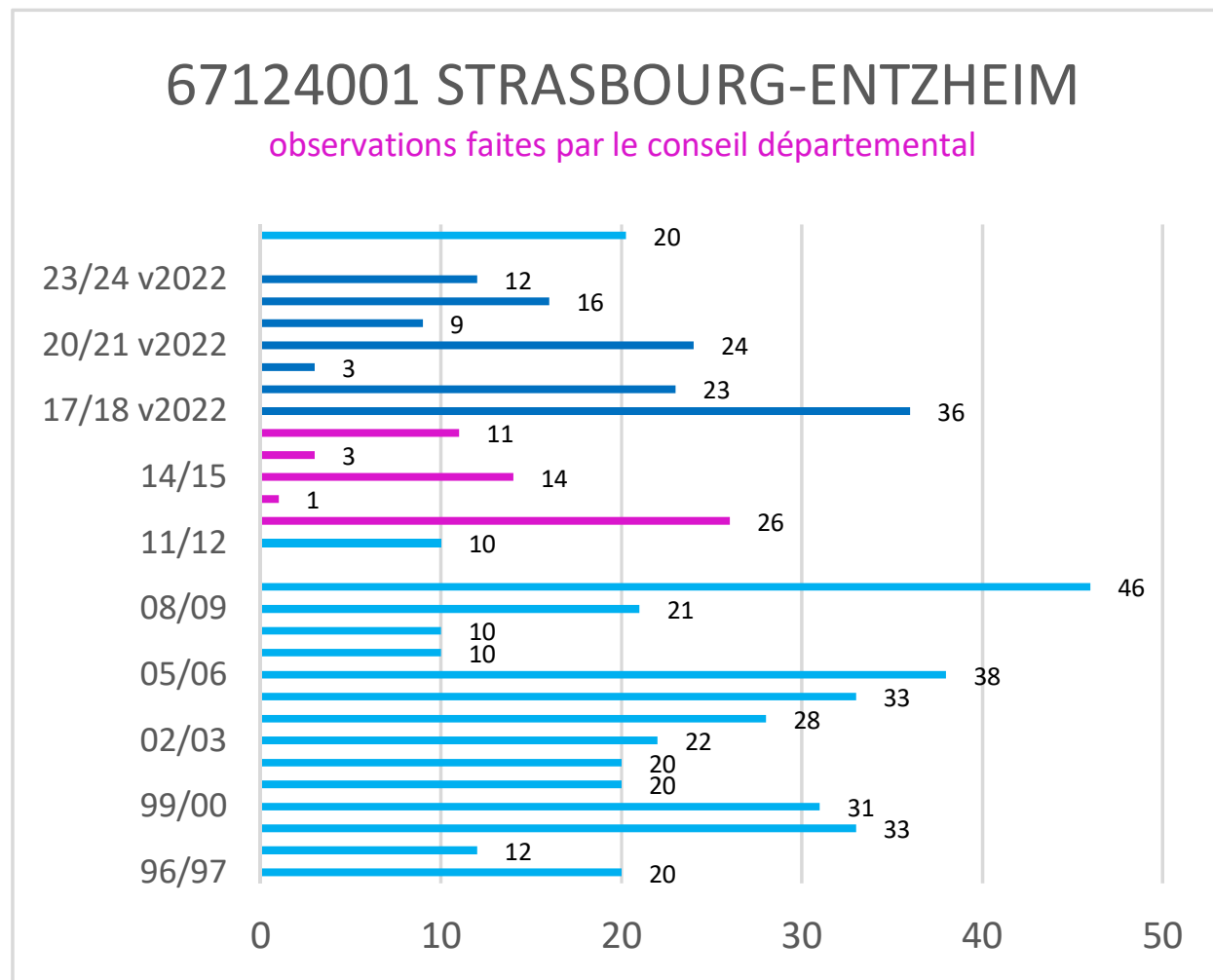

* Les observations ont été effectuées selon la nouvelle méthode de Météo-France (version 2022) depuis l'hiver 2017-2018

Cerema - Est - Pôle Viabilité hivernale

Occurrences de neige version 2022*

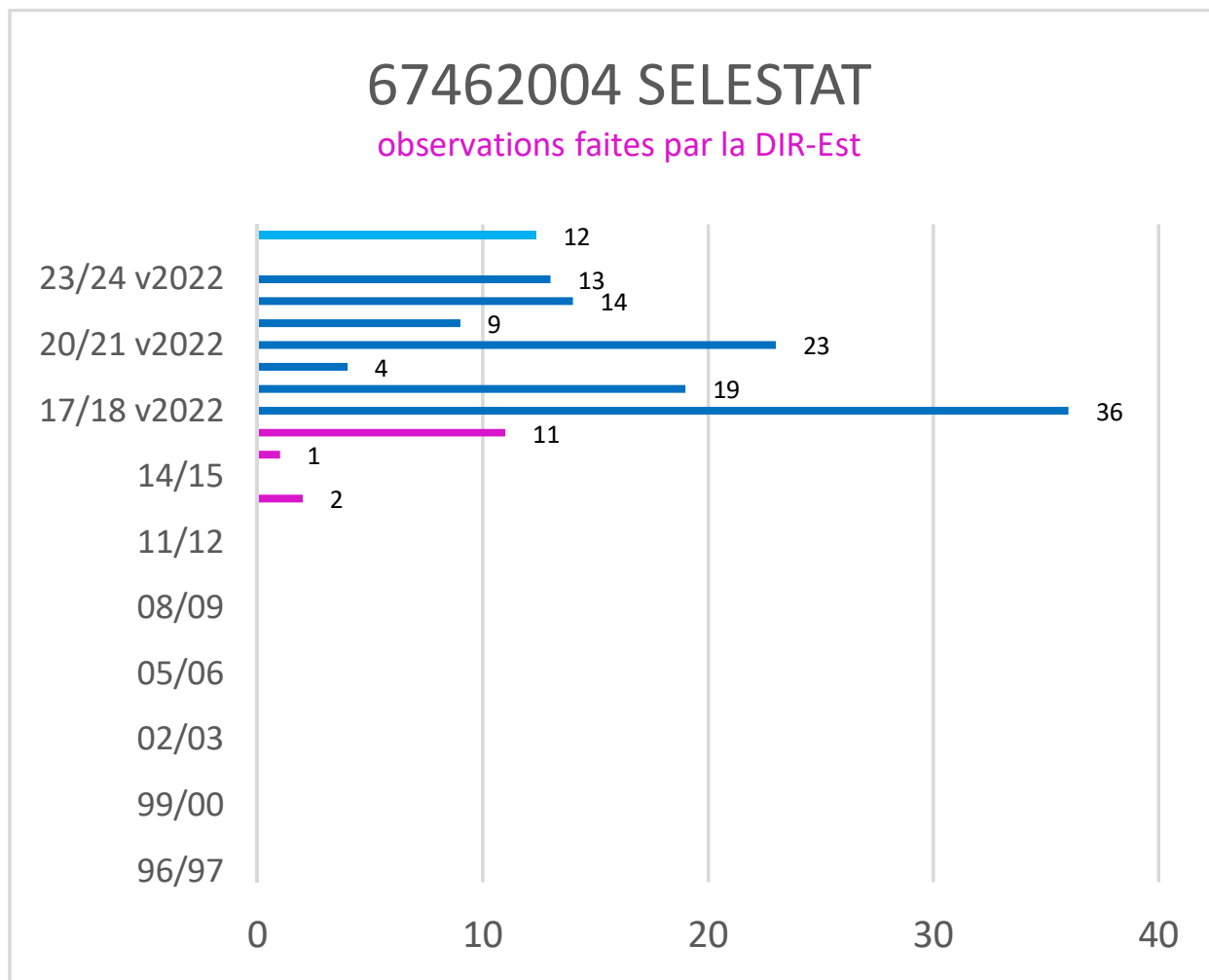

* Les observations ont été effectuées selon la nouvelle méthode de Météo-France (version 2022) depuis l'hiver 2017-2018

Cerema - Est - Pôle Viabilité hivernale

Occurrences de neige version 2022*

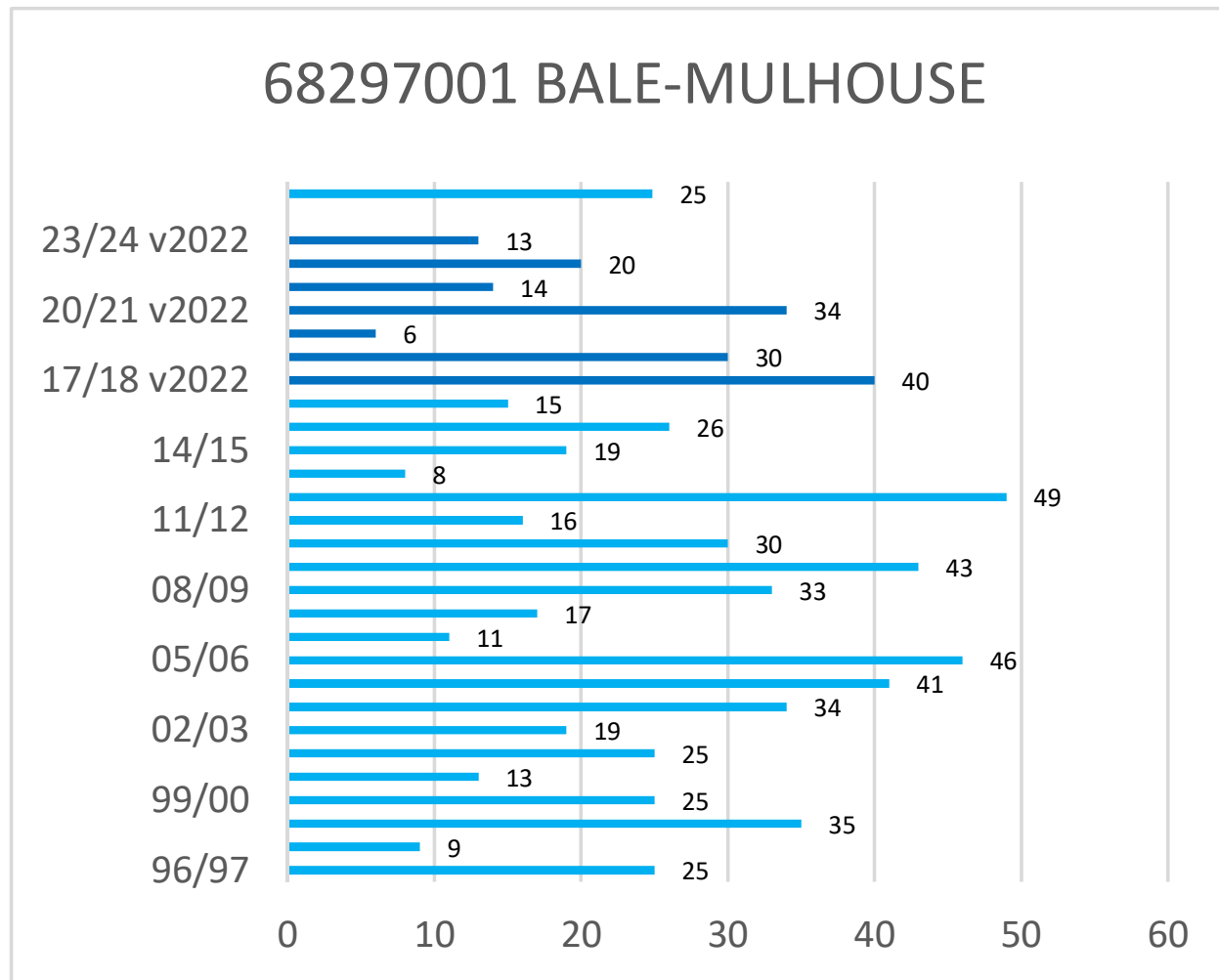

* Les observations ont été effectuées selon la nouvelle méthode de Météo-France (version 2022) depuis l'hiver 2017-2018

Cerema - Est - Pôle Viabilité hivernale

Occurrences de neige version 2022*

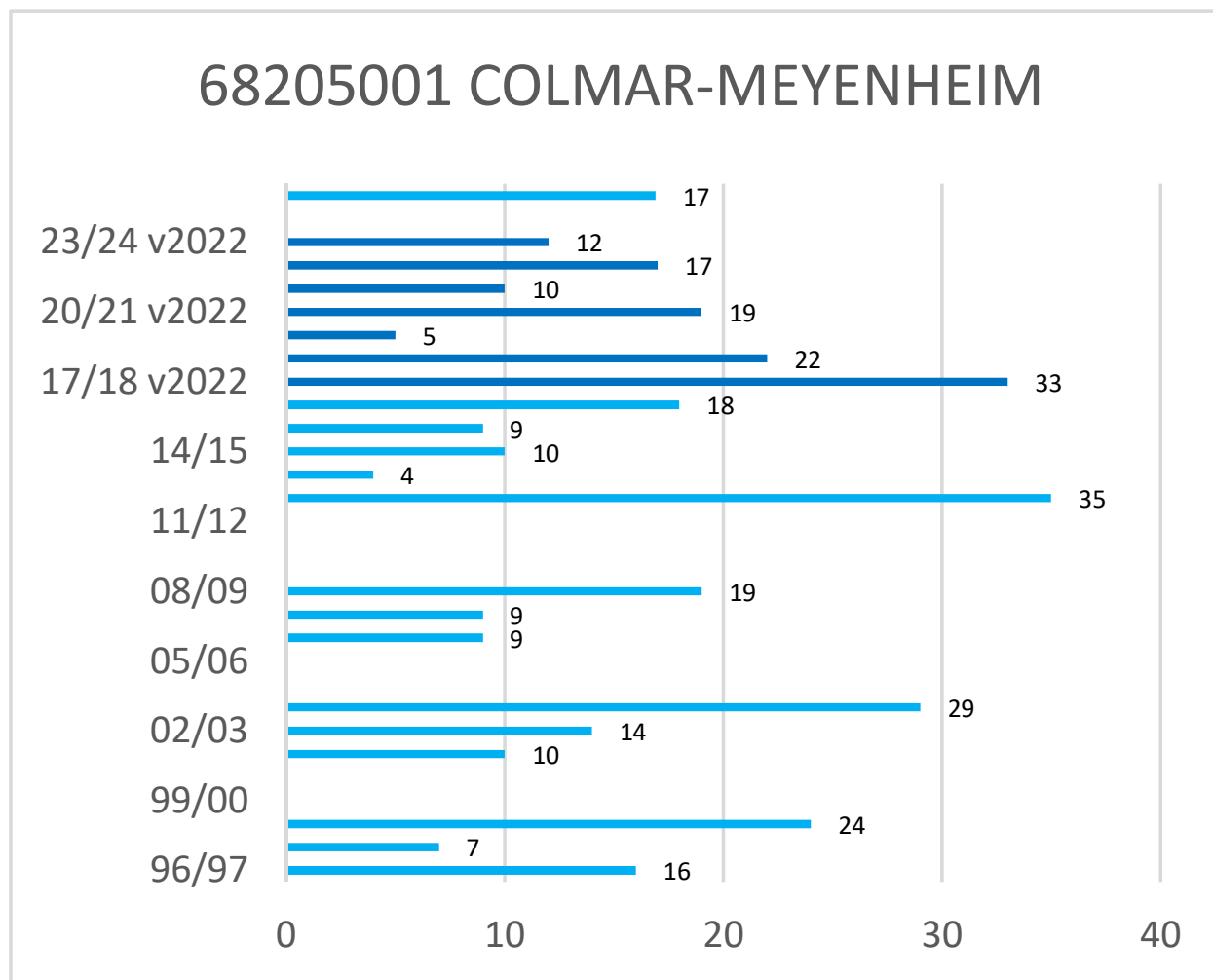

* Les observations ont été effectuées selon la nouvelle méthode de Météo-France (version 2022) depuis l'hiver 2017-2018

Cerema - Est - Pôle Viabilité hivernale

Occurrences de neige version 2022*

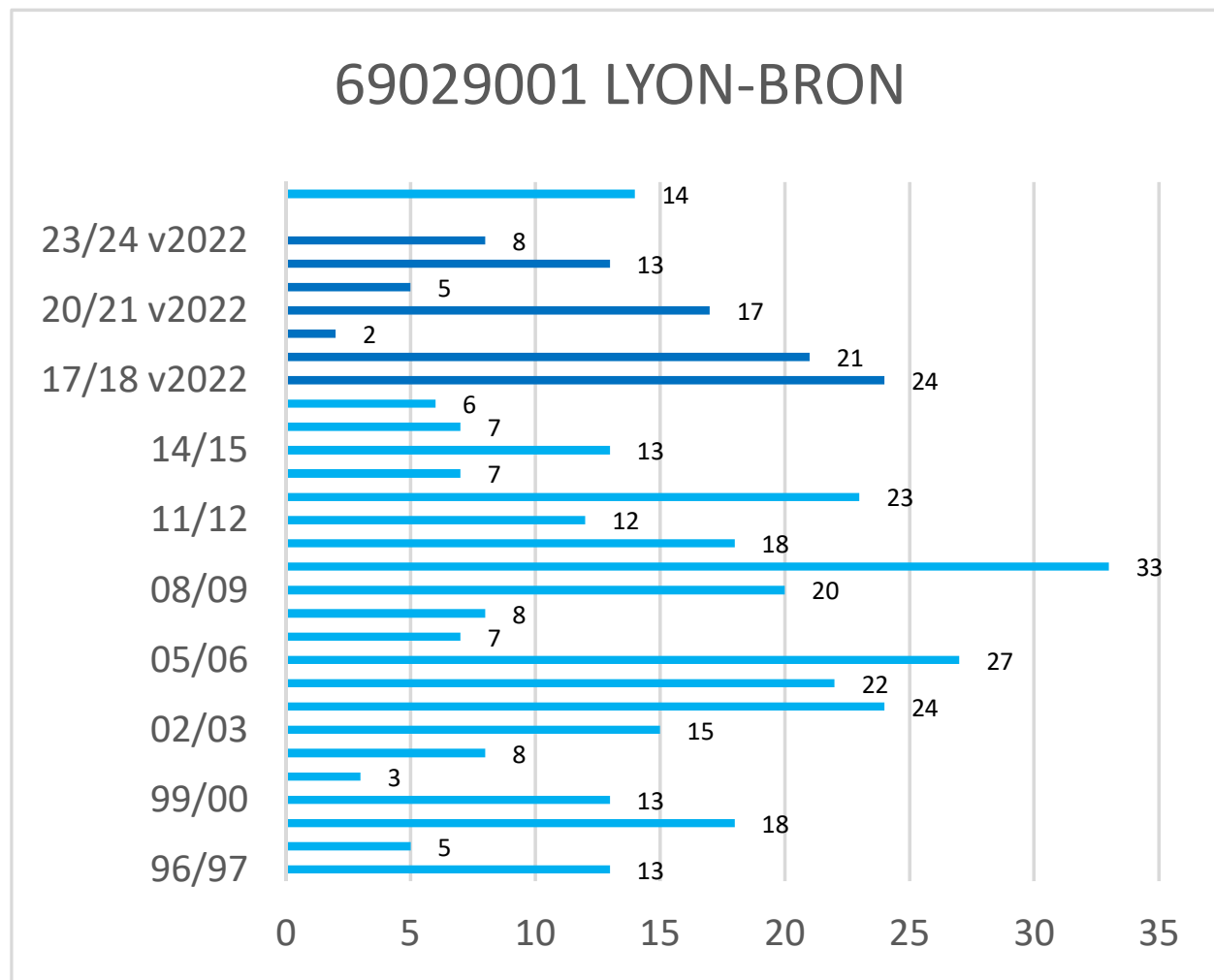

* Les observations ont été effectuées selon la nouvelle méthode de Météo-France (version 2022) depuis l'hiver 2017-2018

Cerema - Est - Pôle Viabilité hivernale

Occurrences de neige version 2022*

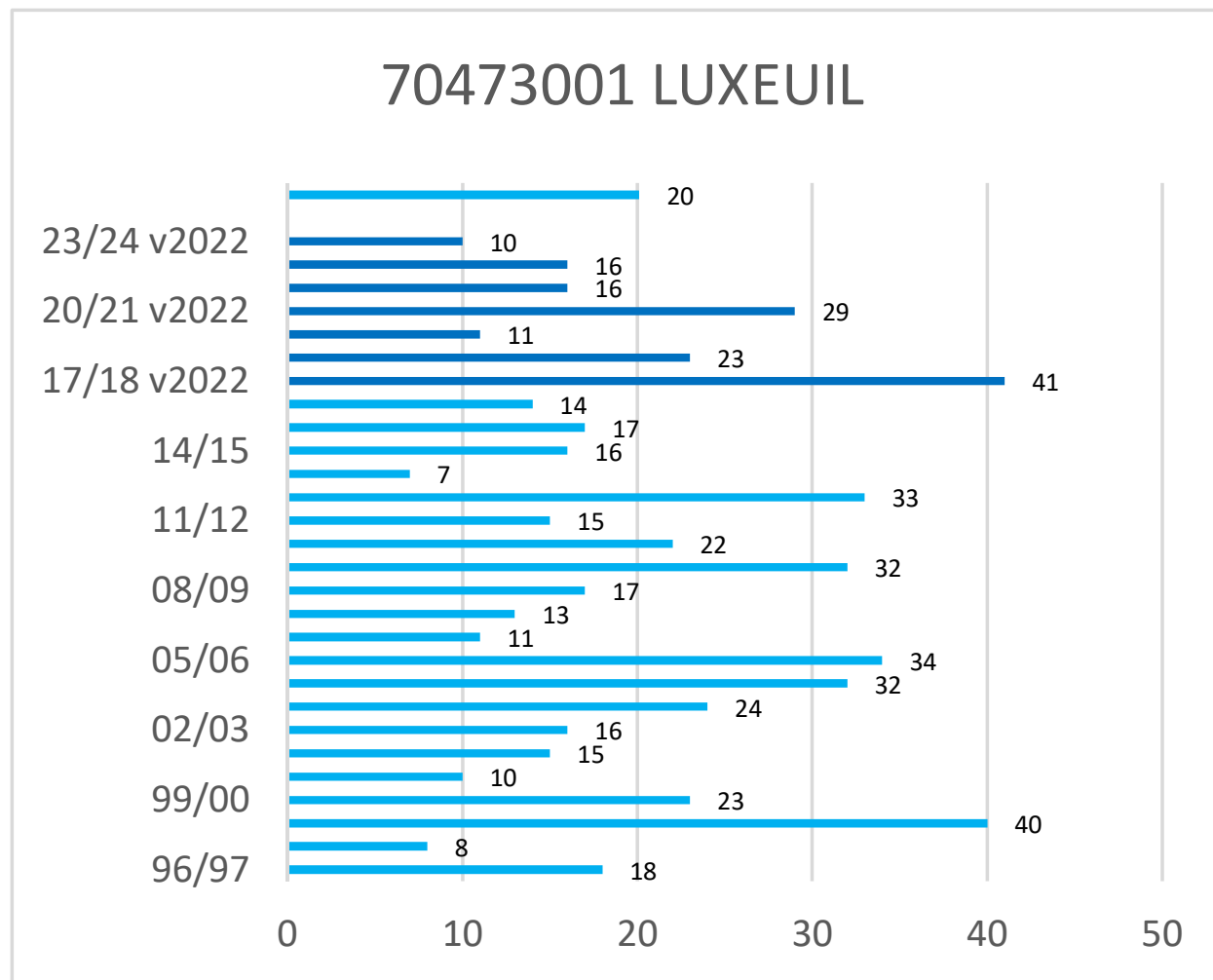

* Les observations ont été effectuées selon la nouvelle méthode de Météo-France (version 2022) depuis l'hiver 2017-2018

Cerema - Est - Pôle Viabilité hivernale

Occurrences de neige version 2022*

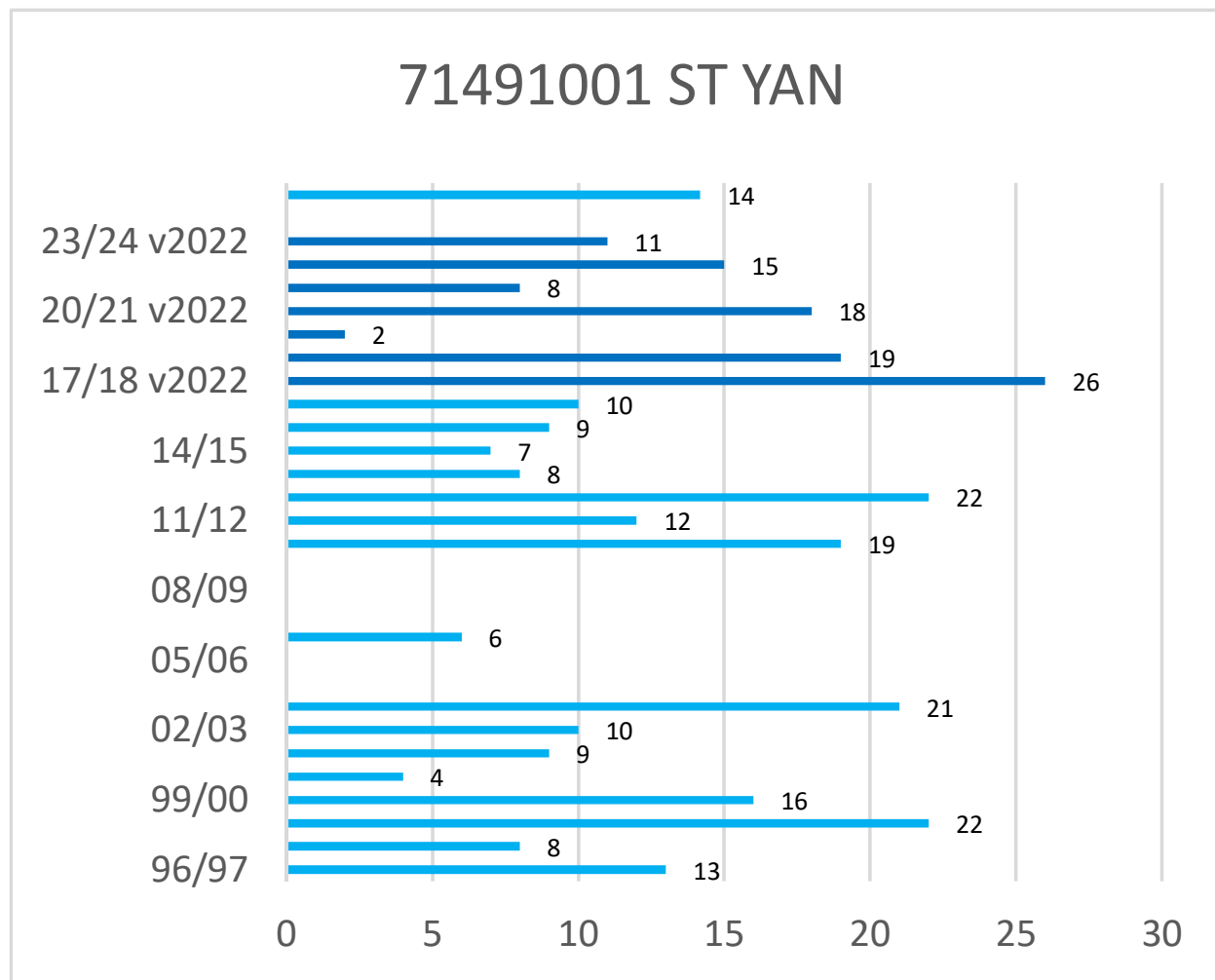

* Les observations ont été effectuées selon la nouvelle méthode de Météo-France (version 2022) depuis l'hiver 2017-2018

Cerema - Est - Pôle Viabilité hivernale

Occurrences de neige version 2022*

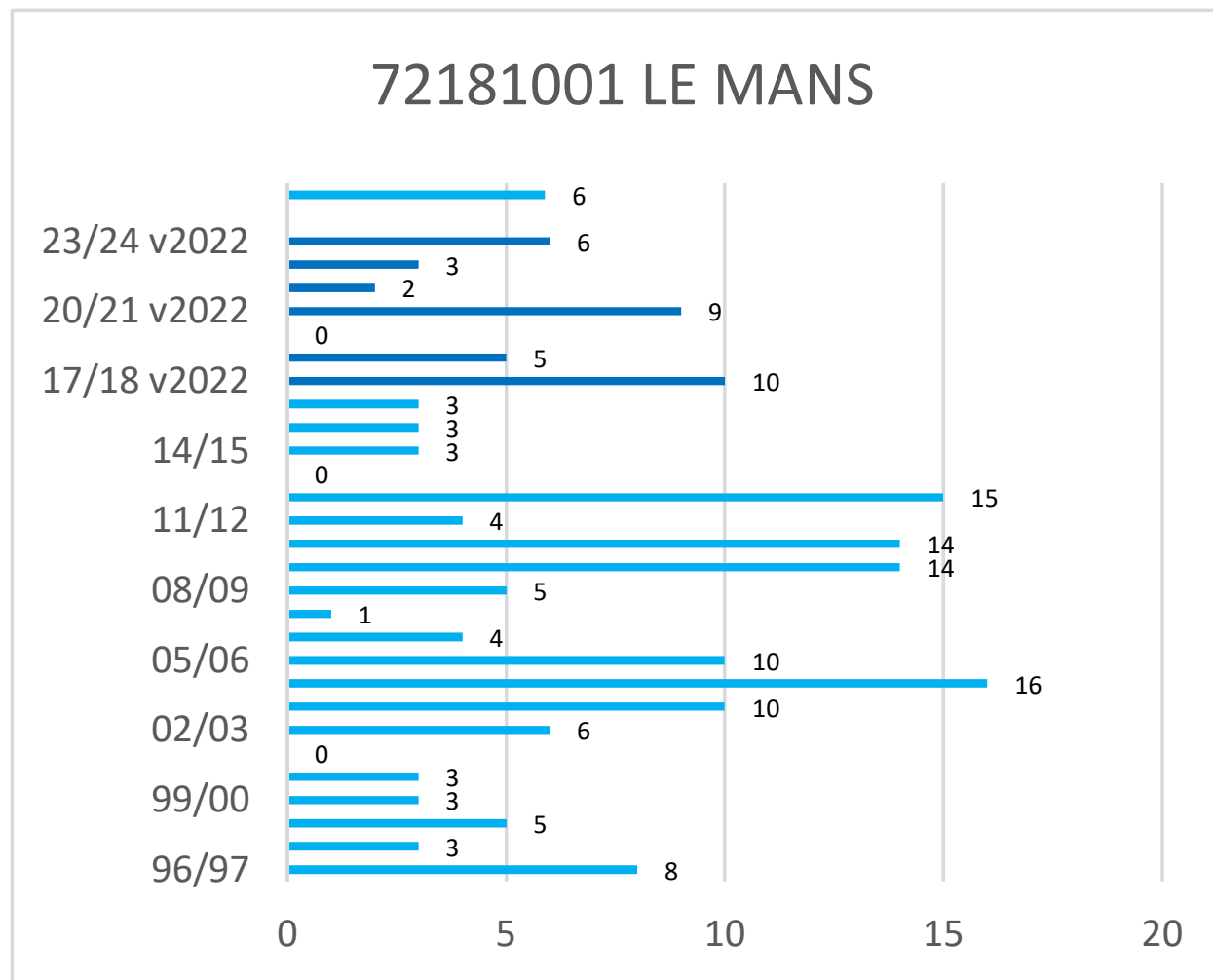

* Les observations ont été effectuées selon la nouvelle méthode de Météo-France (version 2022) depuis l'hiver 2017-2018

Cerema - Est - Pôle Viabilité hivernale

Occurrences de neige version 2022*

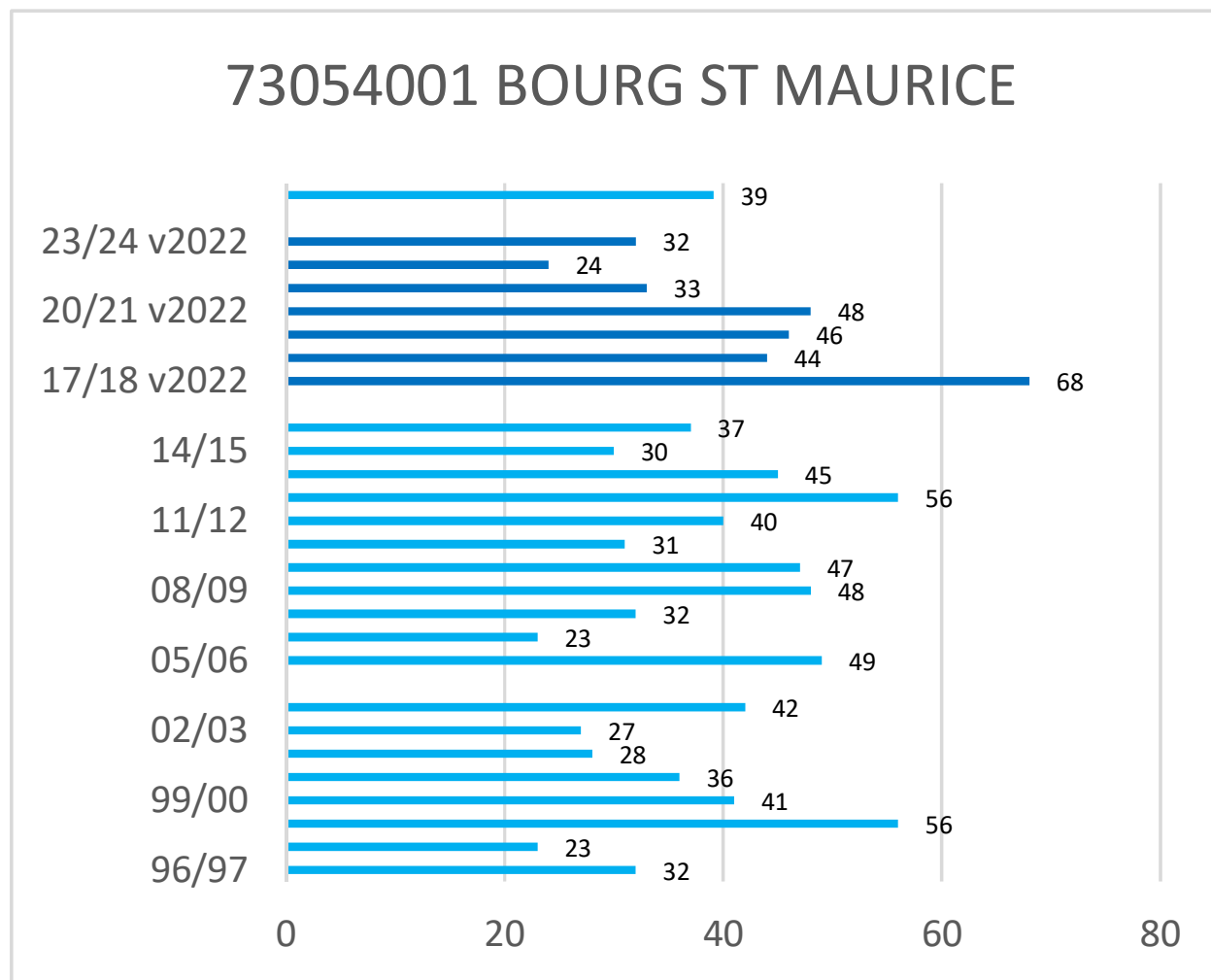

* Les observations ont été effectuées selon la nouvelle méthode de Météo-France (version 2022) depuis l'hiver 2017-2018

Cerema - Est - Pôle Viabilité hivernale

Occurrences de neige version 2022*

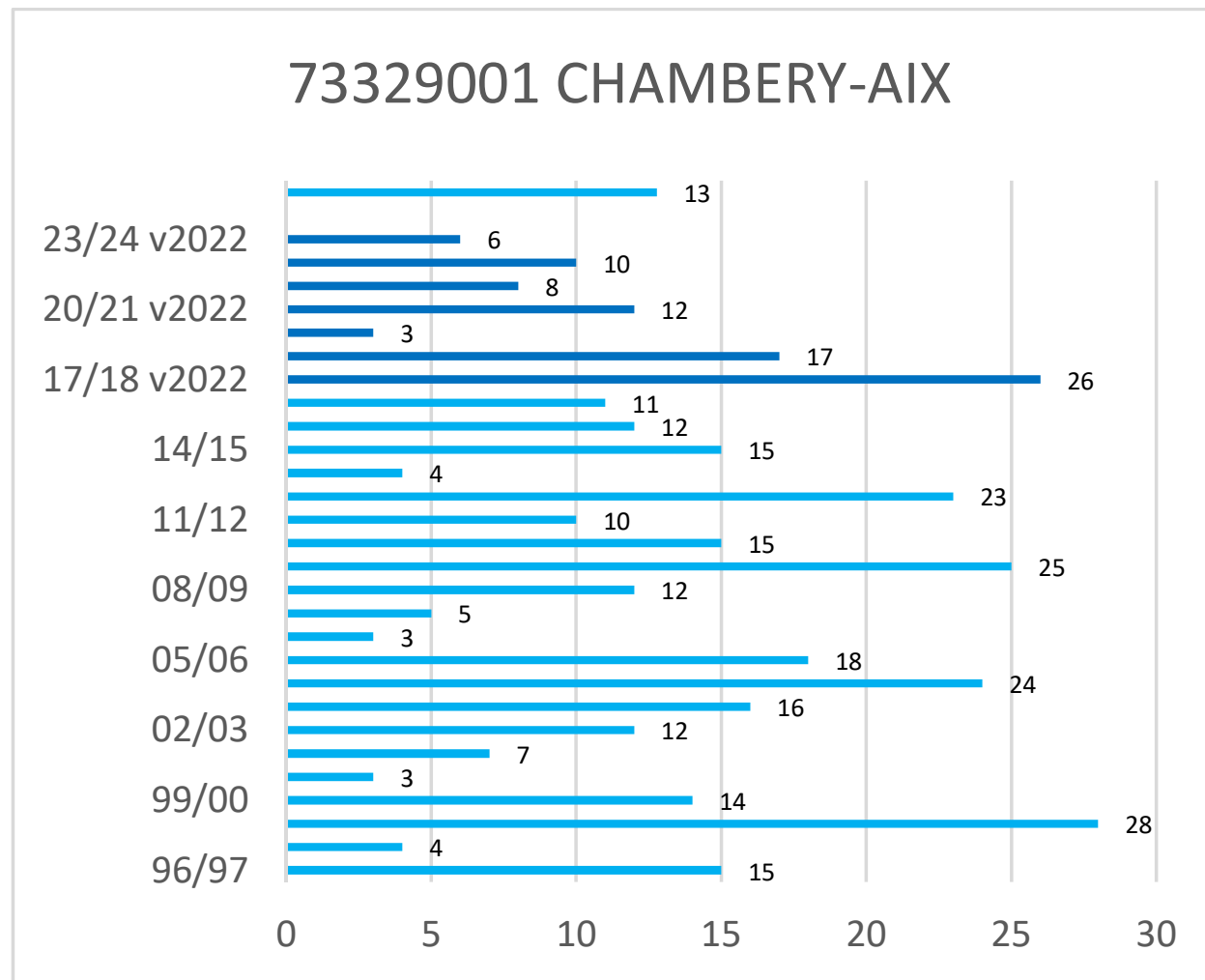

* Les observations ont été effectuées selon la nouvelle méthode de Météo-France (version 2022) depuis l'hiver 2017-2018

Cerema - Est - Pôle Viabilité hivernale

Occurrences de neige version 2022*

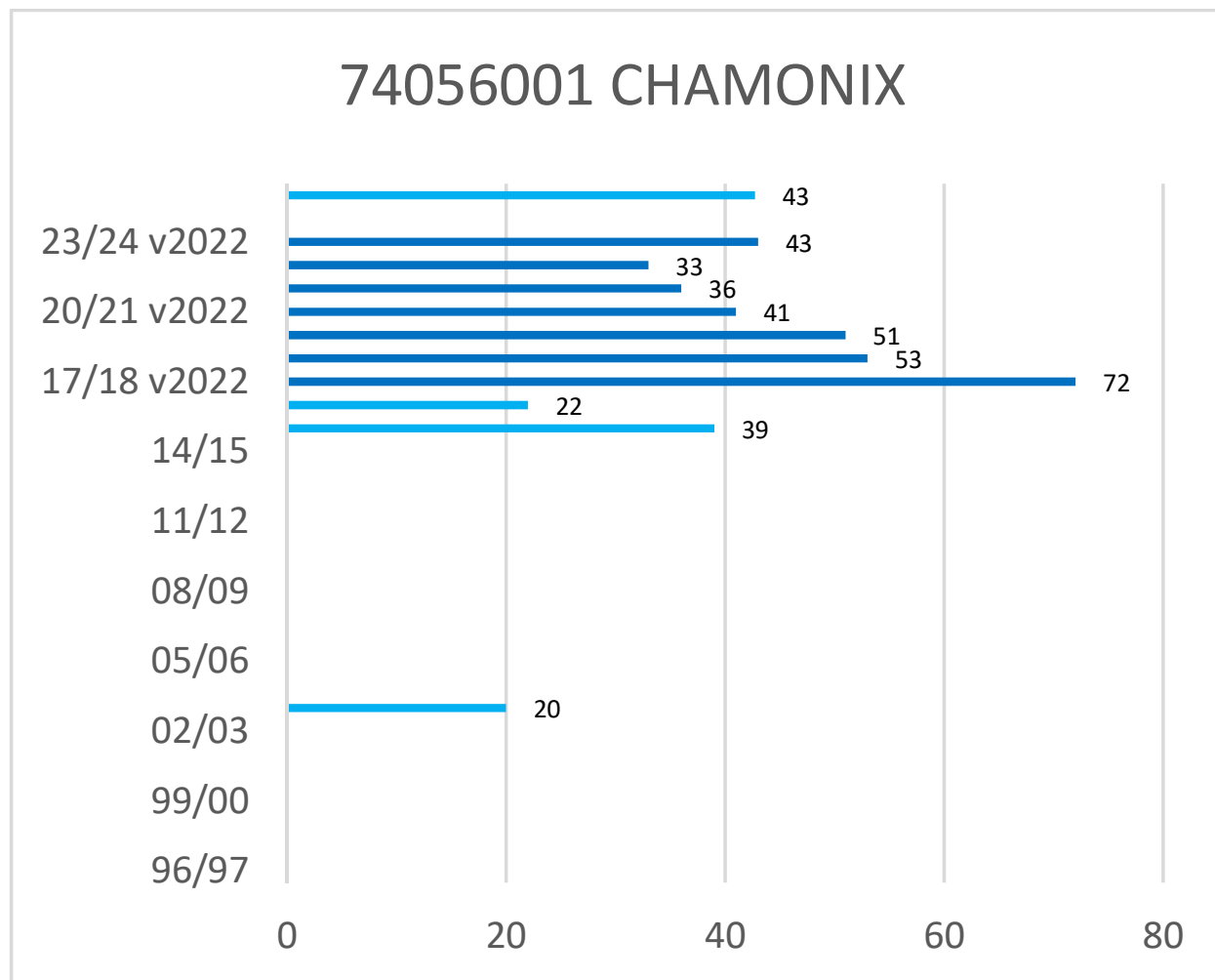

* Les observations ont été effectuées selon la nouvelle méthode de Météo-France (version 2022) depuis l'hiver 2017-2018

Cerema - Est - Pôle Viabilité hivernale

Occurrences de neige version 2022*

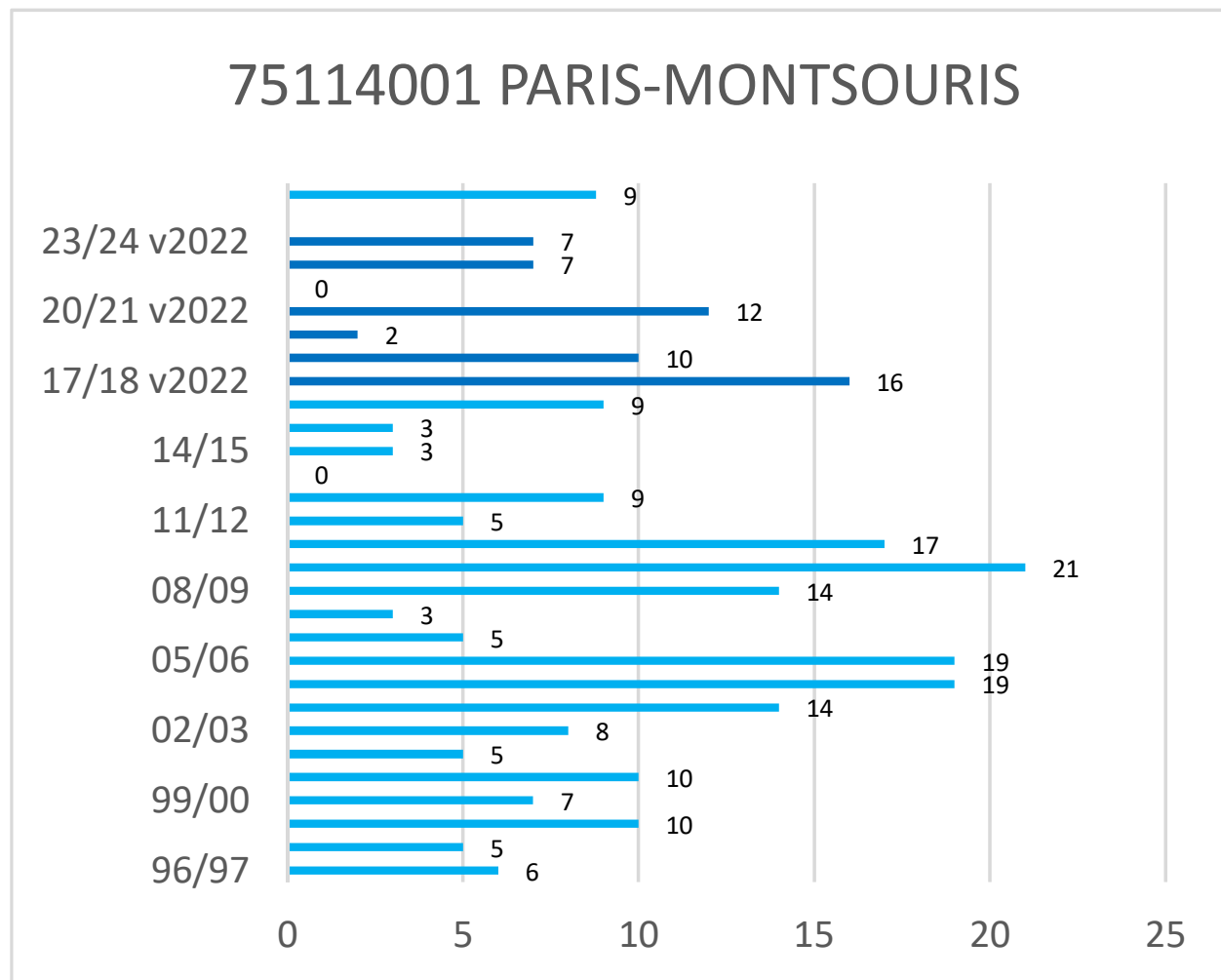

* Les observations ont été effectuées selon la nouvelle méthode de Météo-France (version 2022) depuis l'hiver 2017-2018

Cerema - Est - Pôle Viabilité hivernale

Occurrences de neige version 2022*

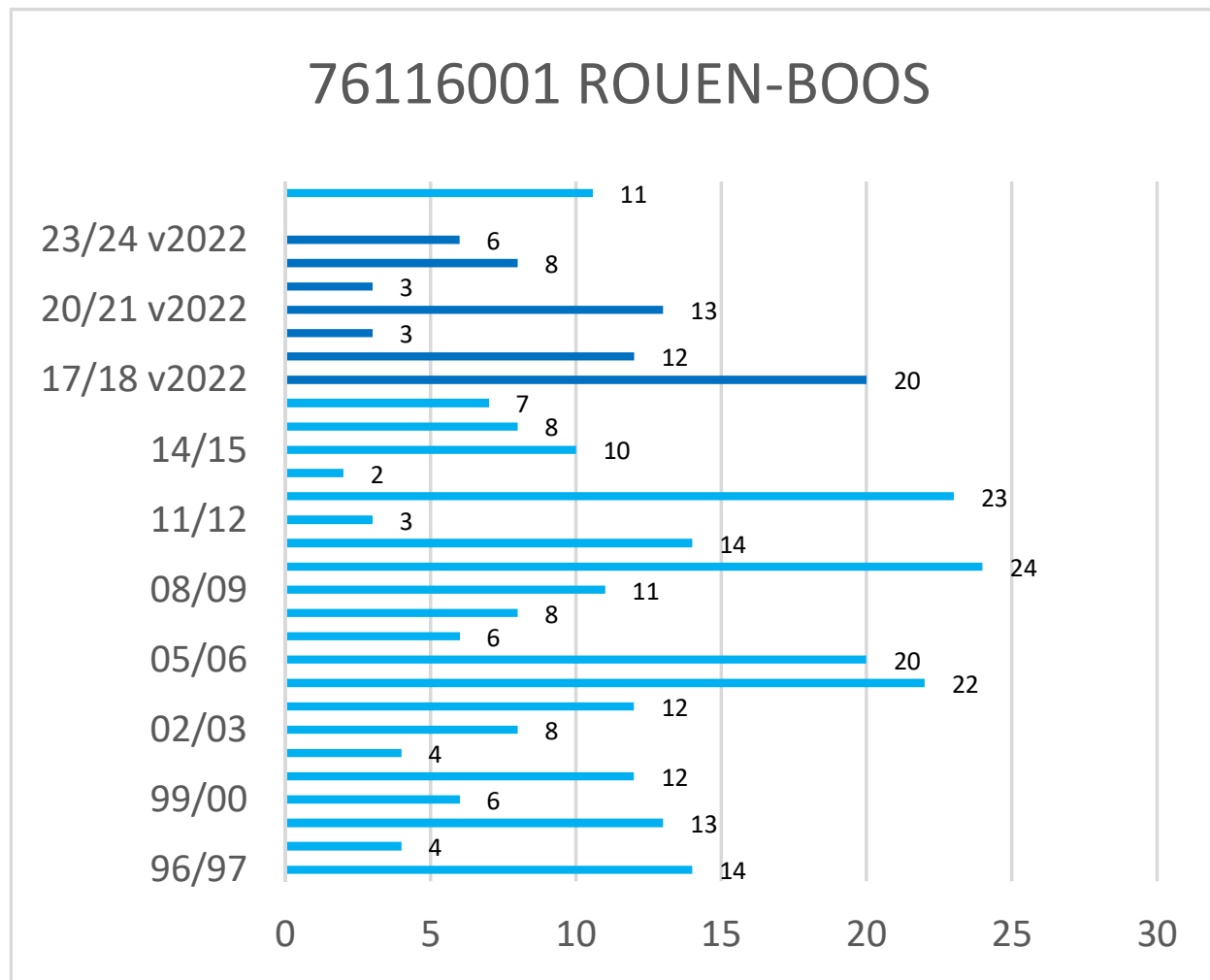

* Les observations ont été effectuées selon la nouvelle méthode de Météo-France (version 2022) depuis l'hiver 2017-2018

Cerema - Est - Pôle Viabilité hivernale

Occurrences de neige version 2022*

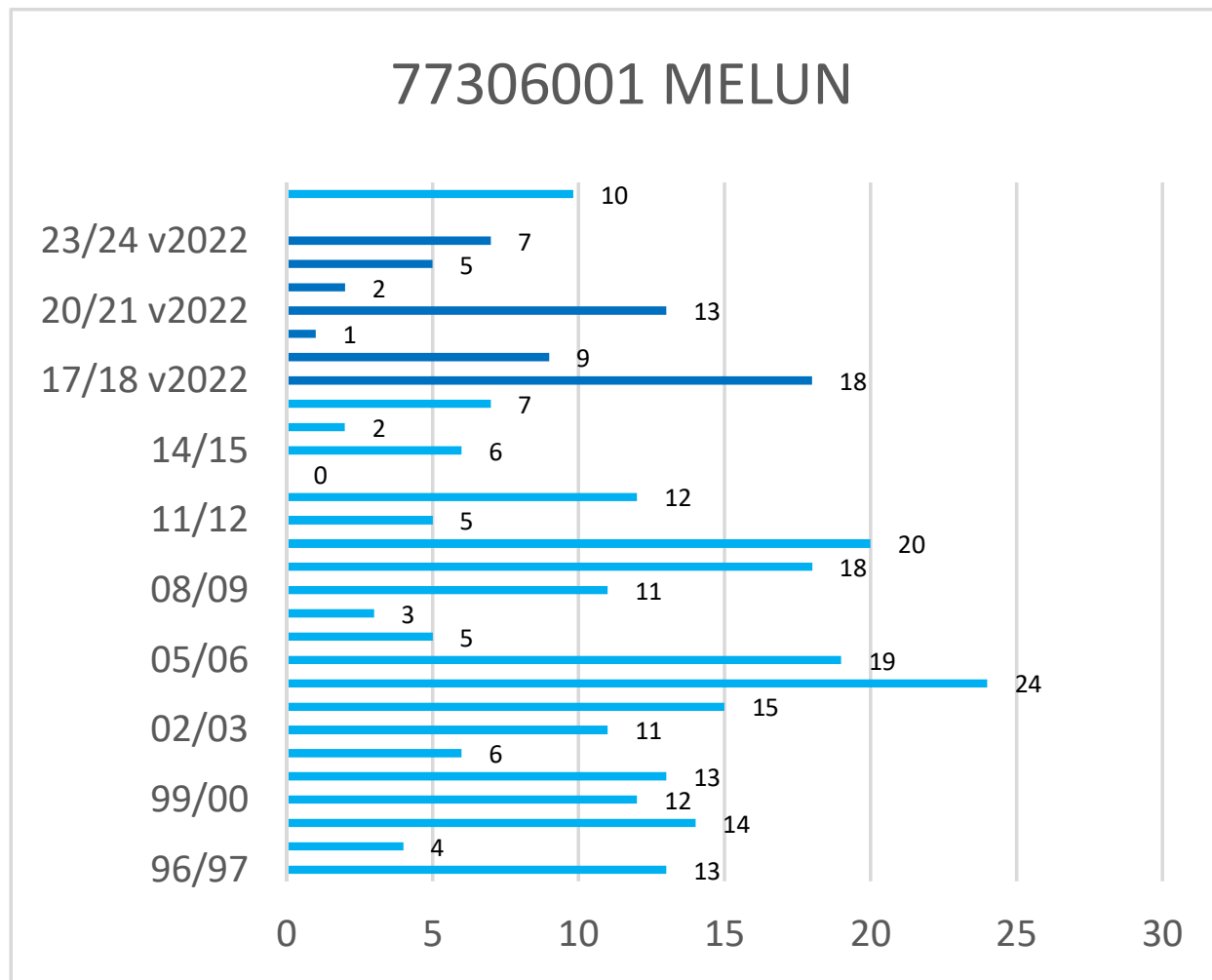

* Les observations ont été effectuées selon la nouvelle méthode de Météo-France (version 2022) depuis l'hiver 2017-2018

Cerema - Est - Pôle Viabilité hivernale

Occurrences de neige version 2022*

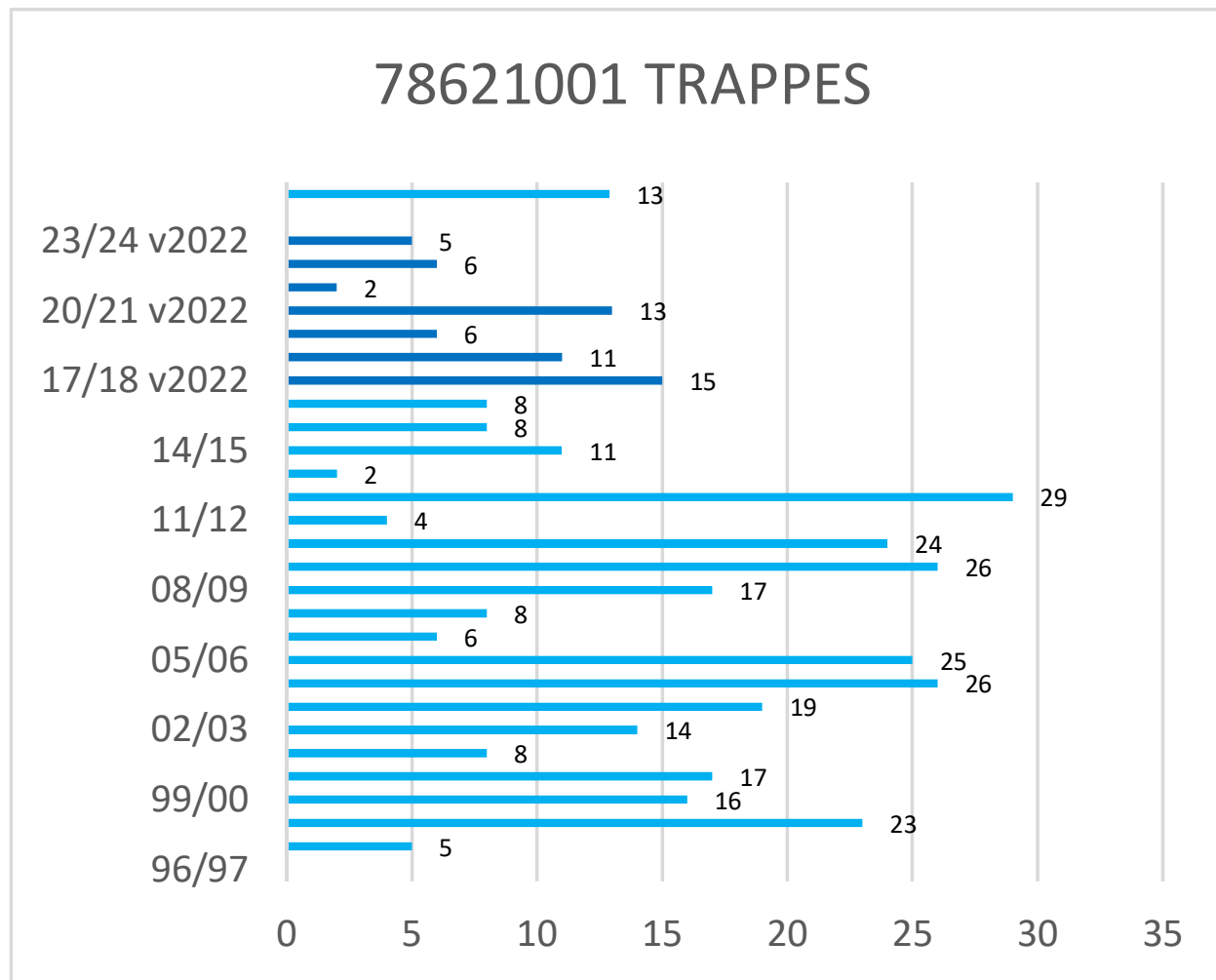

* Les observations ont été effectuées selon la nouvelle méthode de Météo-France (version 2022) depuis l'hiver 2017-2018

Cerema - Est - Pôle Viabilité hivernale

Occurrences de neige version 2022*

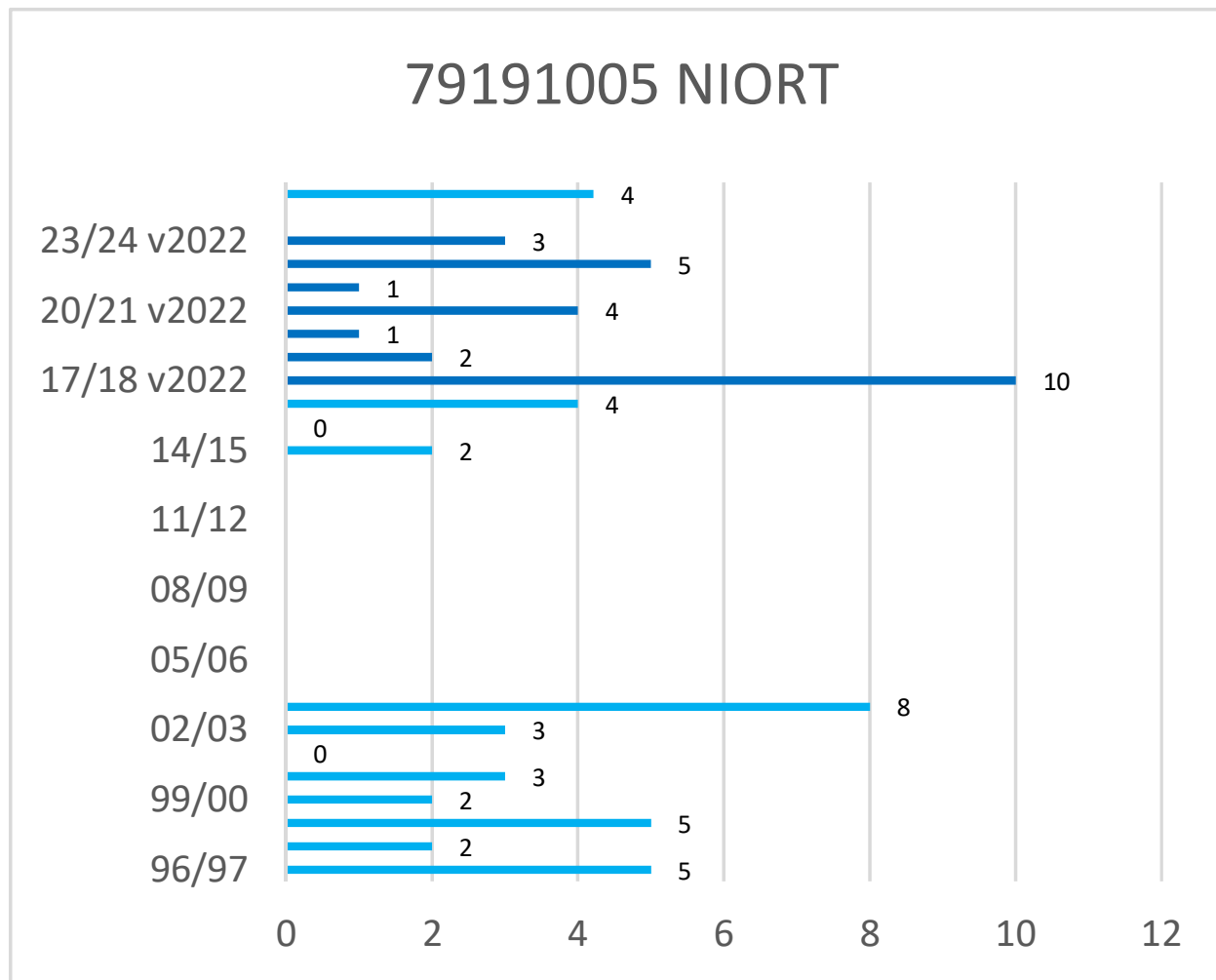

* Les observations ont été effectuées selon la nouvelle méthode de Météo-France (version 2022) depuis l'hiver 2017-2018

Cerema - Est - Pôle Viabilité hivernale

Occurrences de neige version 2022*

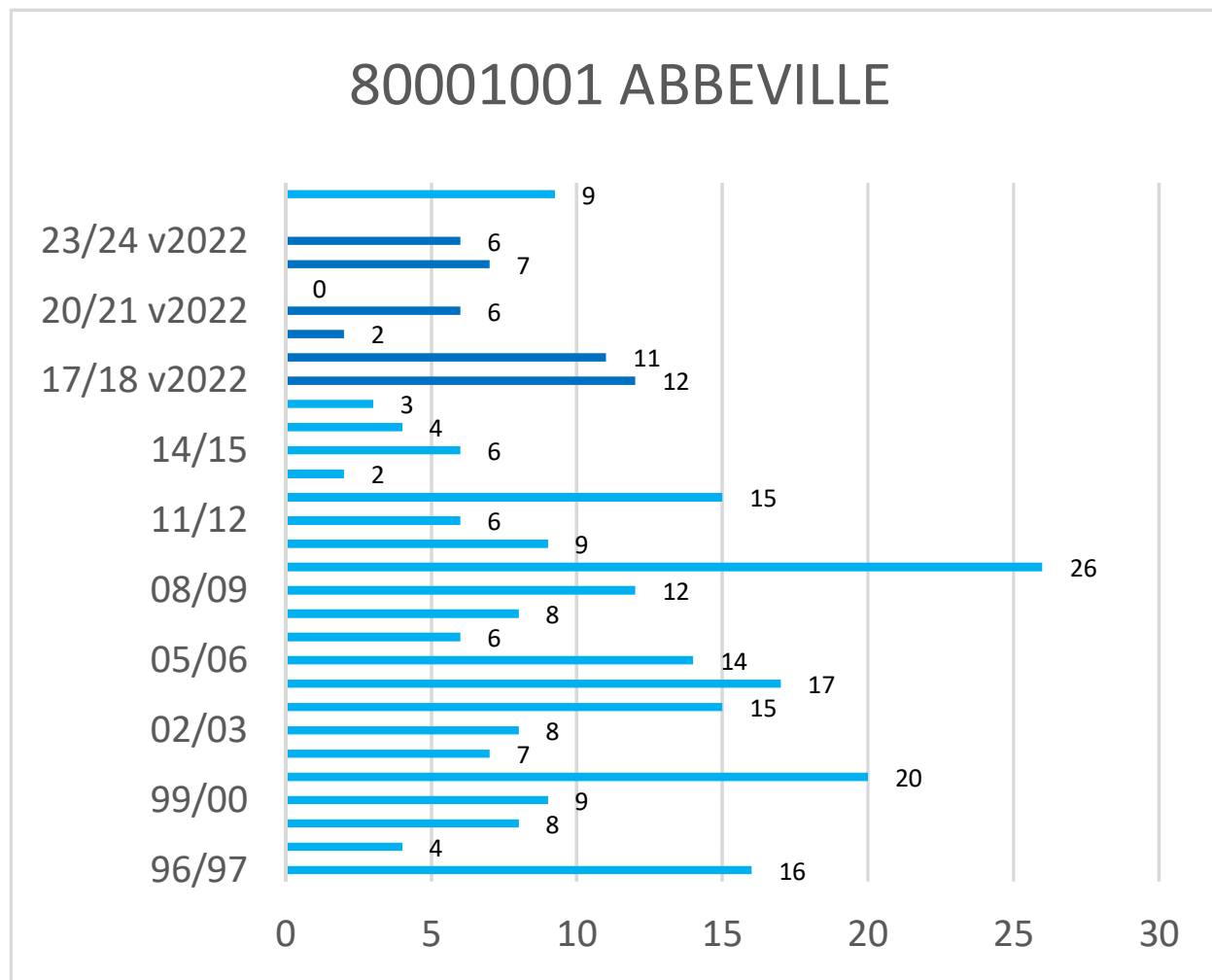

* Les observations ont été effectuées selon la nouvelle méthode de Météo-France (version 2022) depuis l'hiver 2017-2018

Cerema - Est - Pôle Viabilité hivernale

Occurrences de neige version 2022*

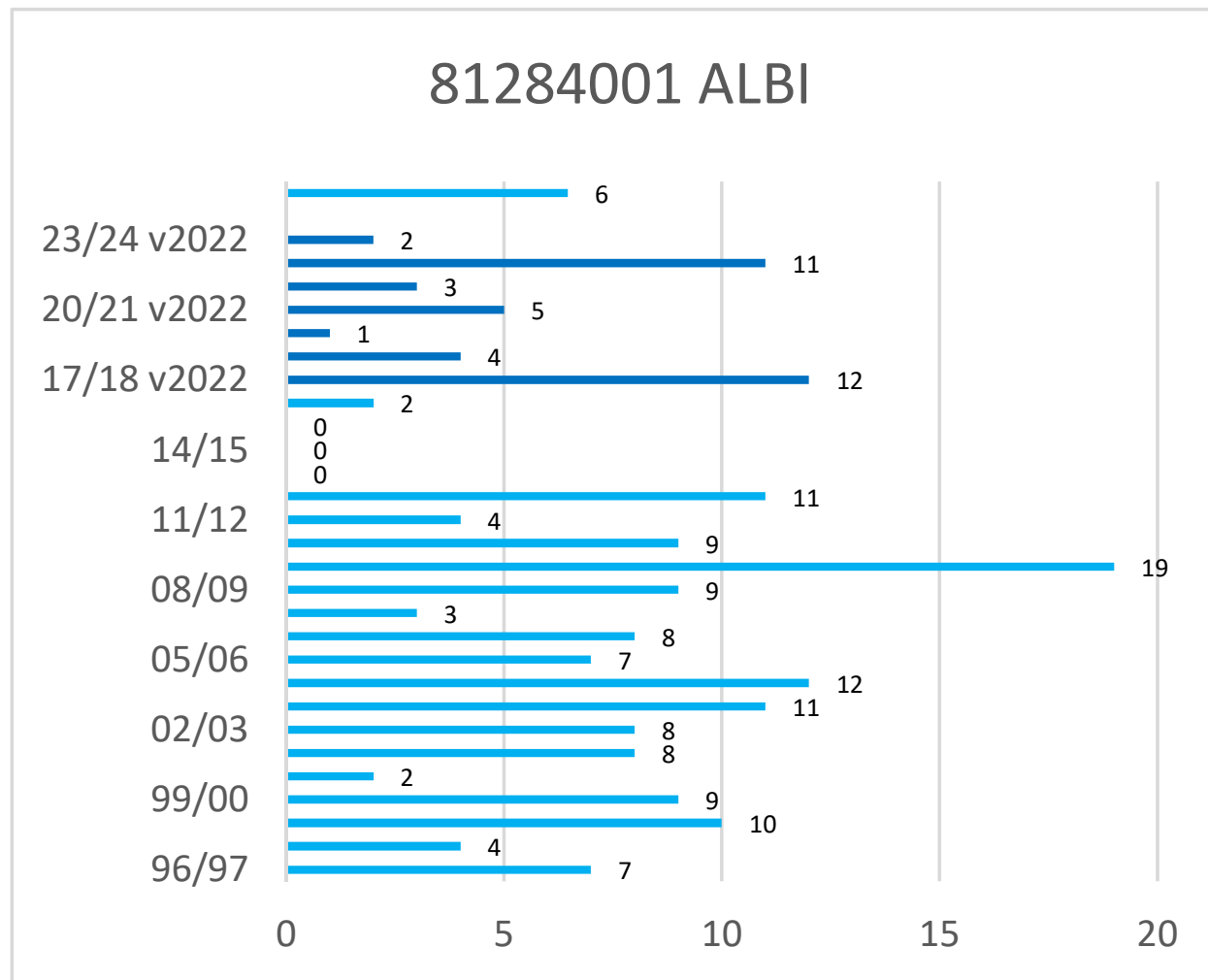

* Les observations ont été effectuées selon la nouvelle méthode de Météo-France (version 2022) depuis l'hiver 2017-2018

Cerema - Est - Pôle Viabilité hivernale

Occurrences de neige version 2022*

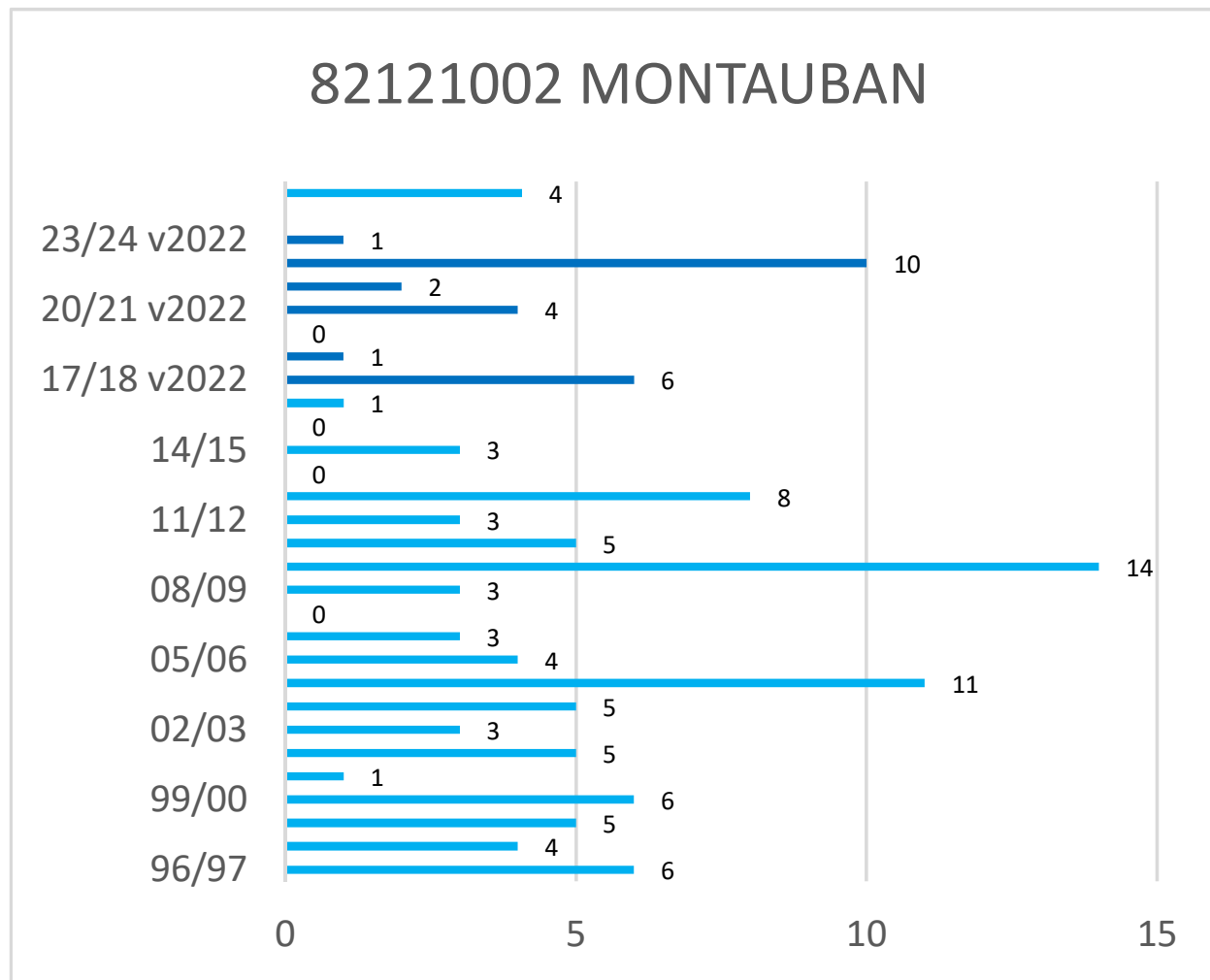

* Les observations ont été effectuées selon la nouvelle méthode de Météo-France (version 2022) depuis l'hiver 2017-2018

Cerema - Est - Pôle Viabilité hivernale

Occurrences de neige version 2022*

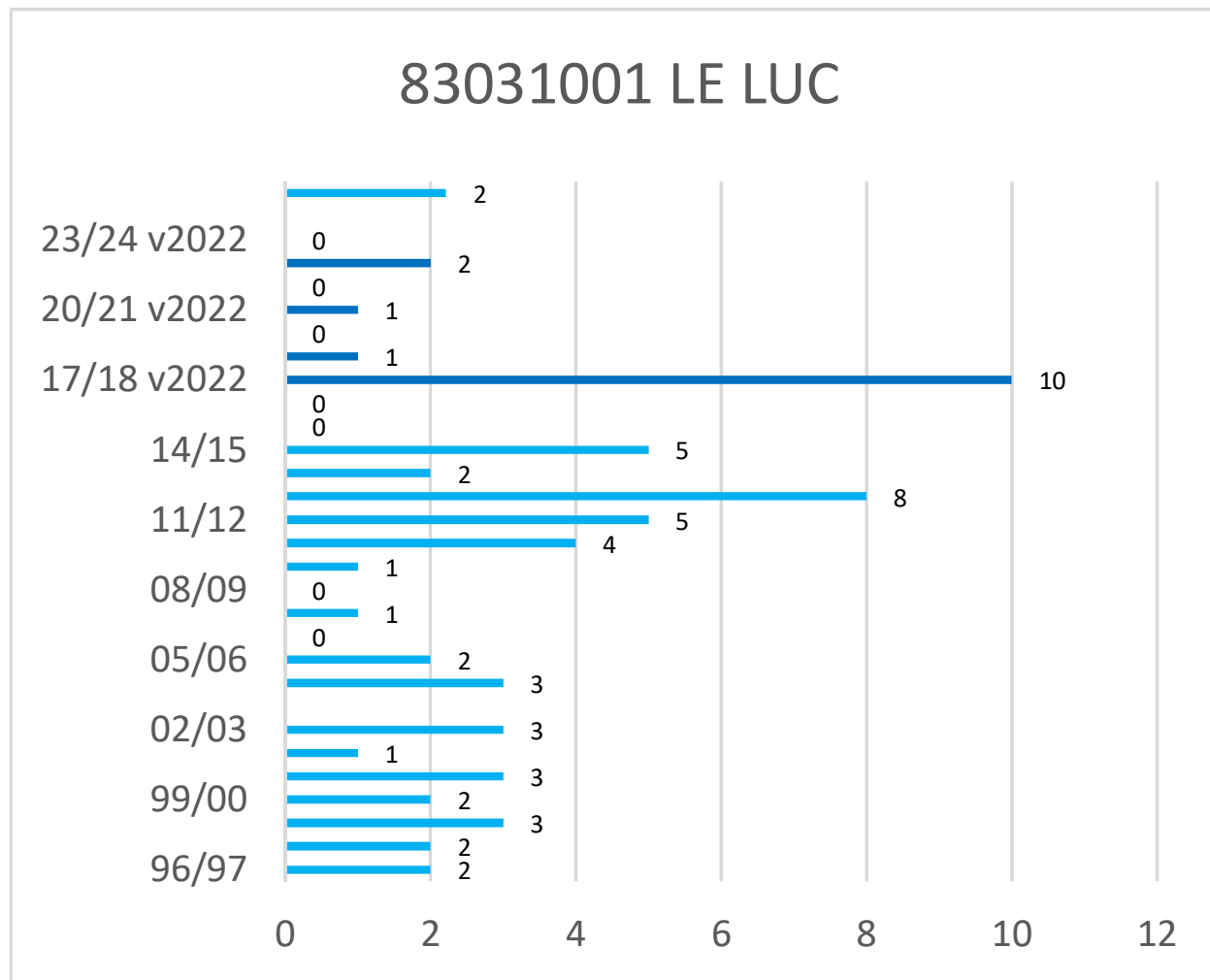

* Les observations ont été effectuées selon la nouvelle méthode de Météo-France (version 2022) depuis l'hiver 2017-2018

Cerema - Est - Pôle Viabilité hivernale

Occurrences de neige version 2022*

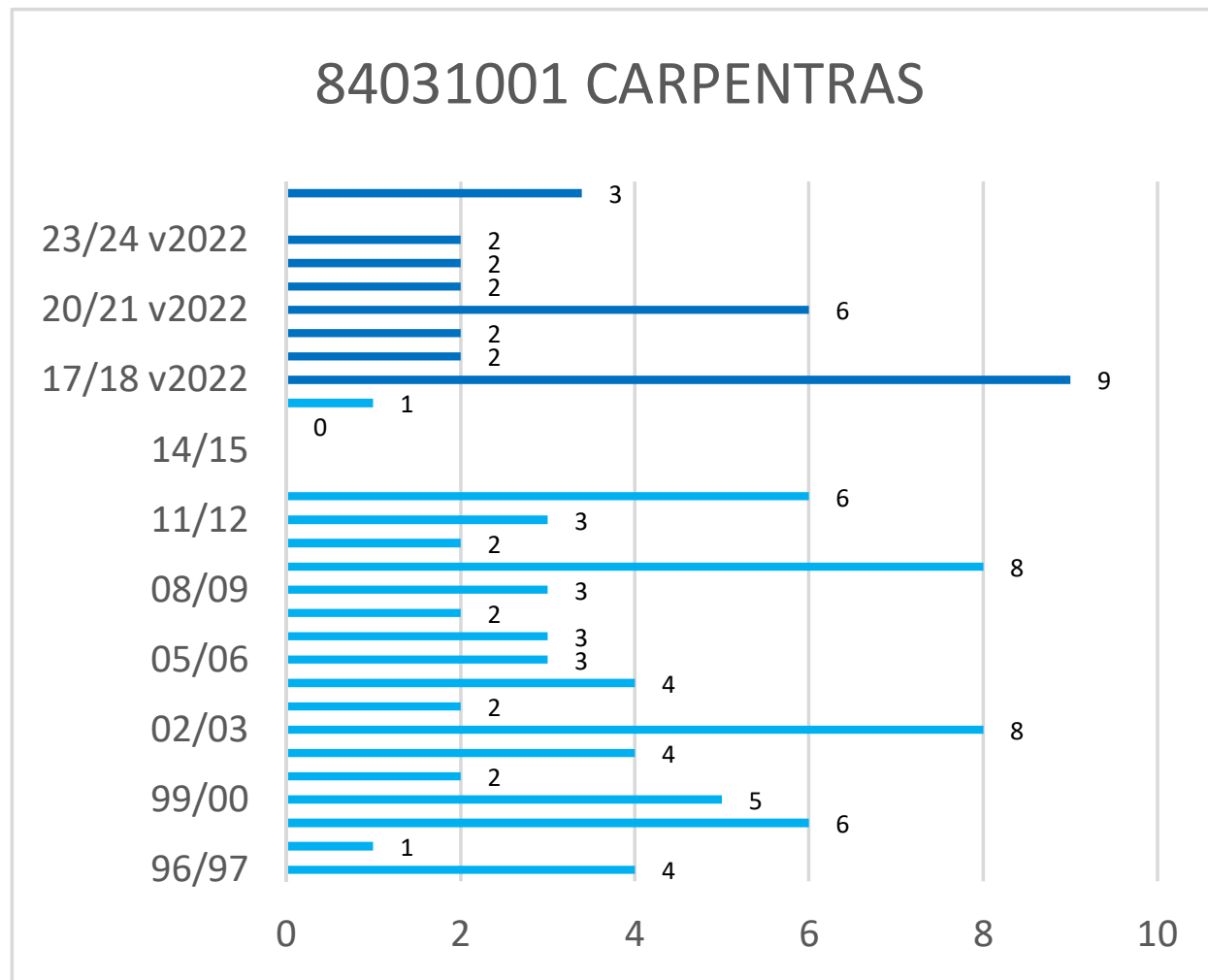

* Les observations ont été effectuées selon la nouvelle méthode de Météo-France (version 2022) depuis l'hiver 2017-2018

Cerema - Est - Pôle Viabilité hivernale

Occurrences de neige version 2022*

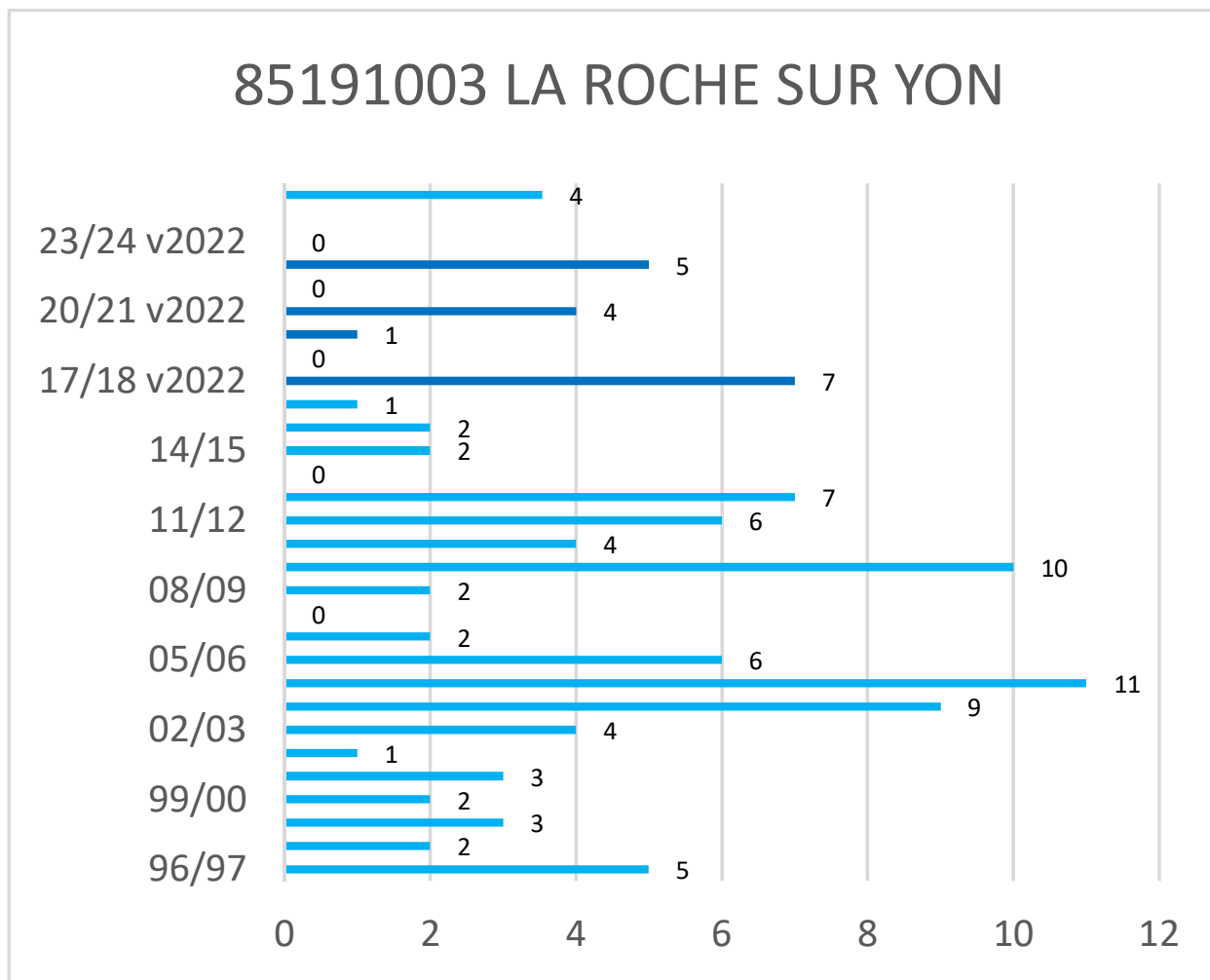

* Les observations ont été effectuées selon la nouvelle méthode de Météo-France (version 2022) depuis l'hiver 2017-2018

Cerema - Est - Pôle Viabilité hivernale

Occurrences de neige version 2022*

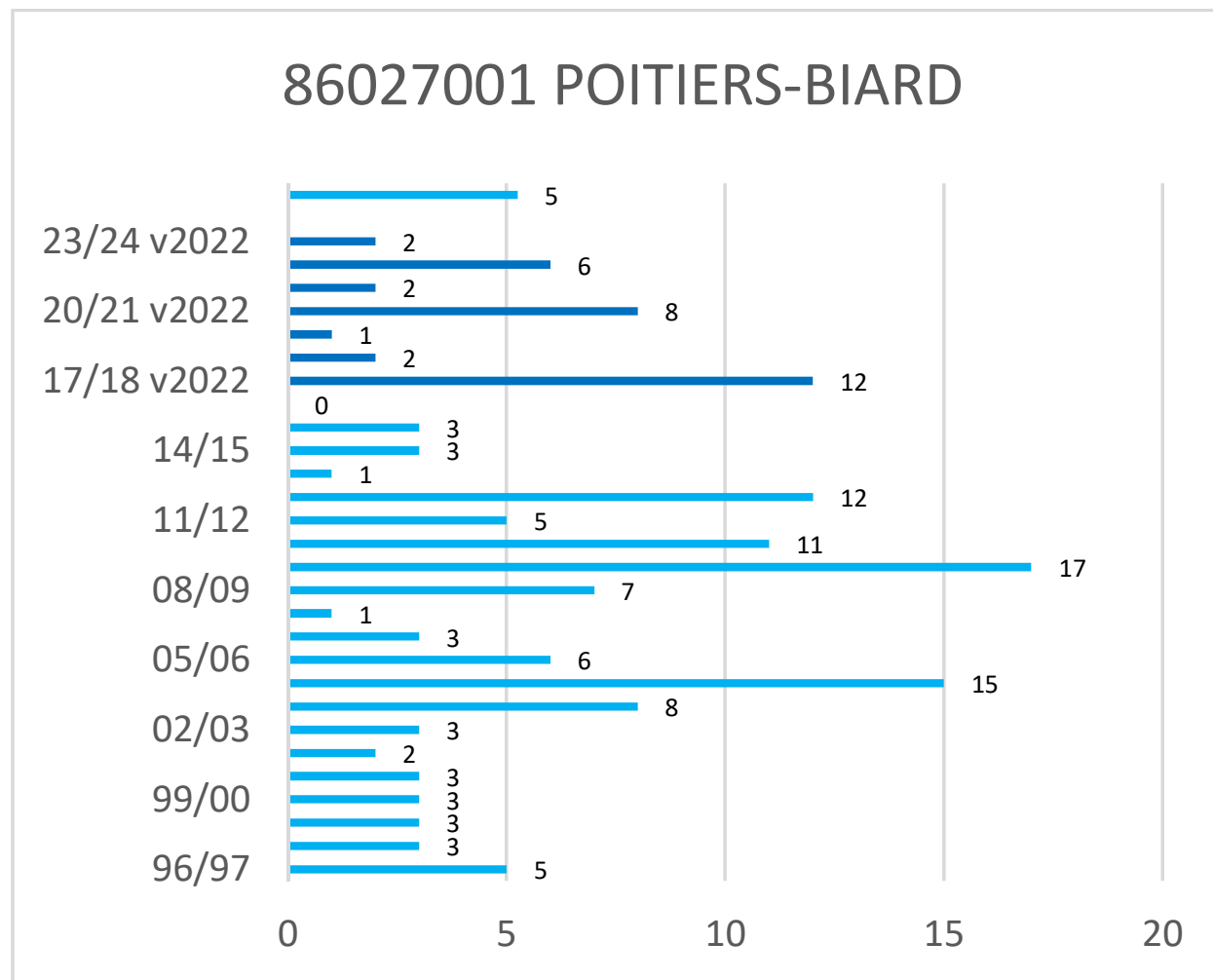

* Les observations ont été effectuées selon la nouvelle méthode de Météo-France (version 2022) depuis l'hiver 2017-2018

Cerema - Est - Pôle Viabilité hivernale

Occurrences de neige version 2022*

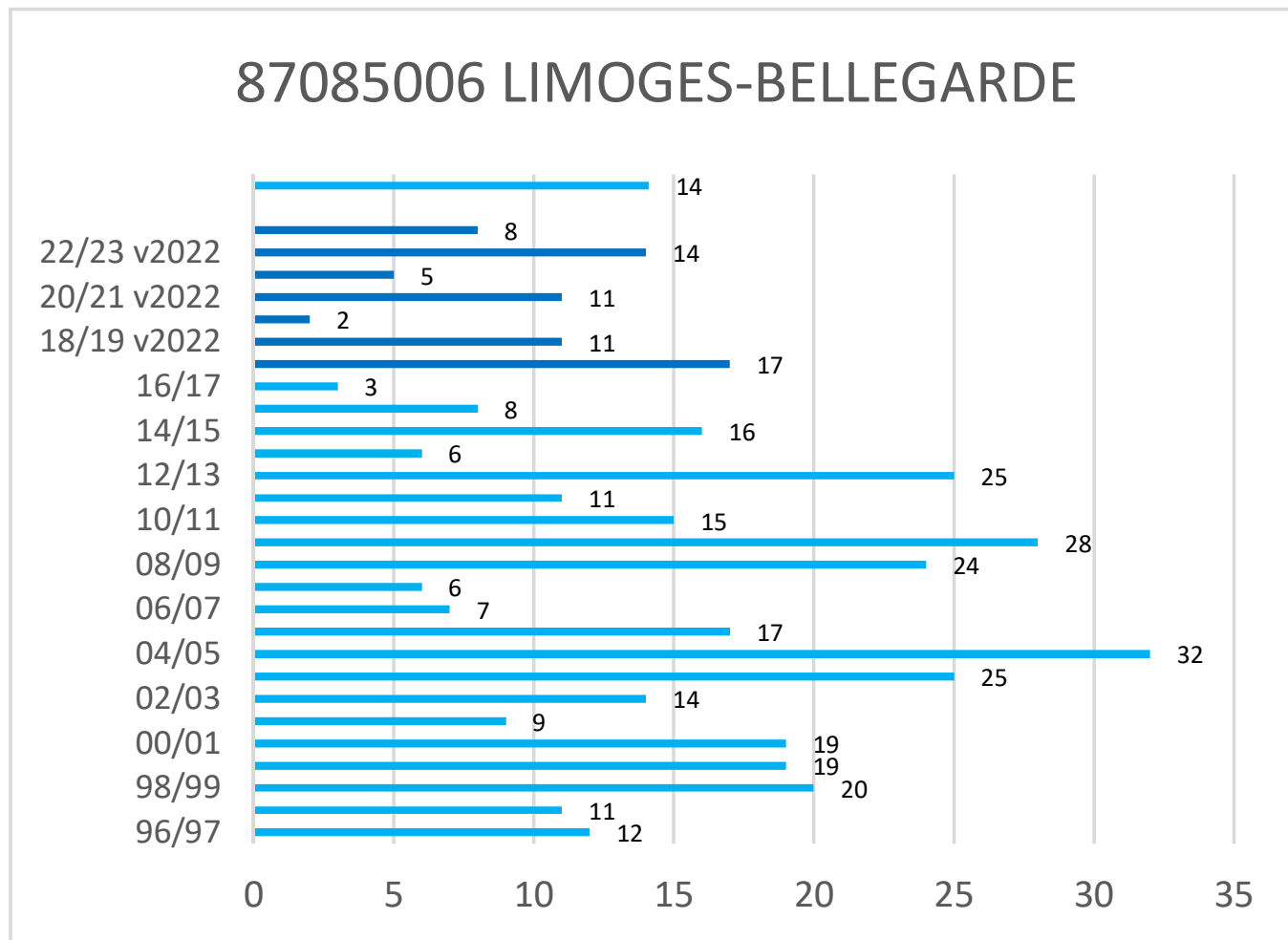

* Les observations ont été effectuées selon la nouvelle méthode de Météo-France (version 2022) depuis l'hiver 2017-2018

Cerema - Est - Pôle Viabilité hivernale

Occurrences de neige version 2022*

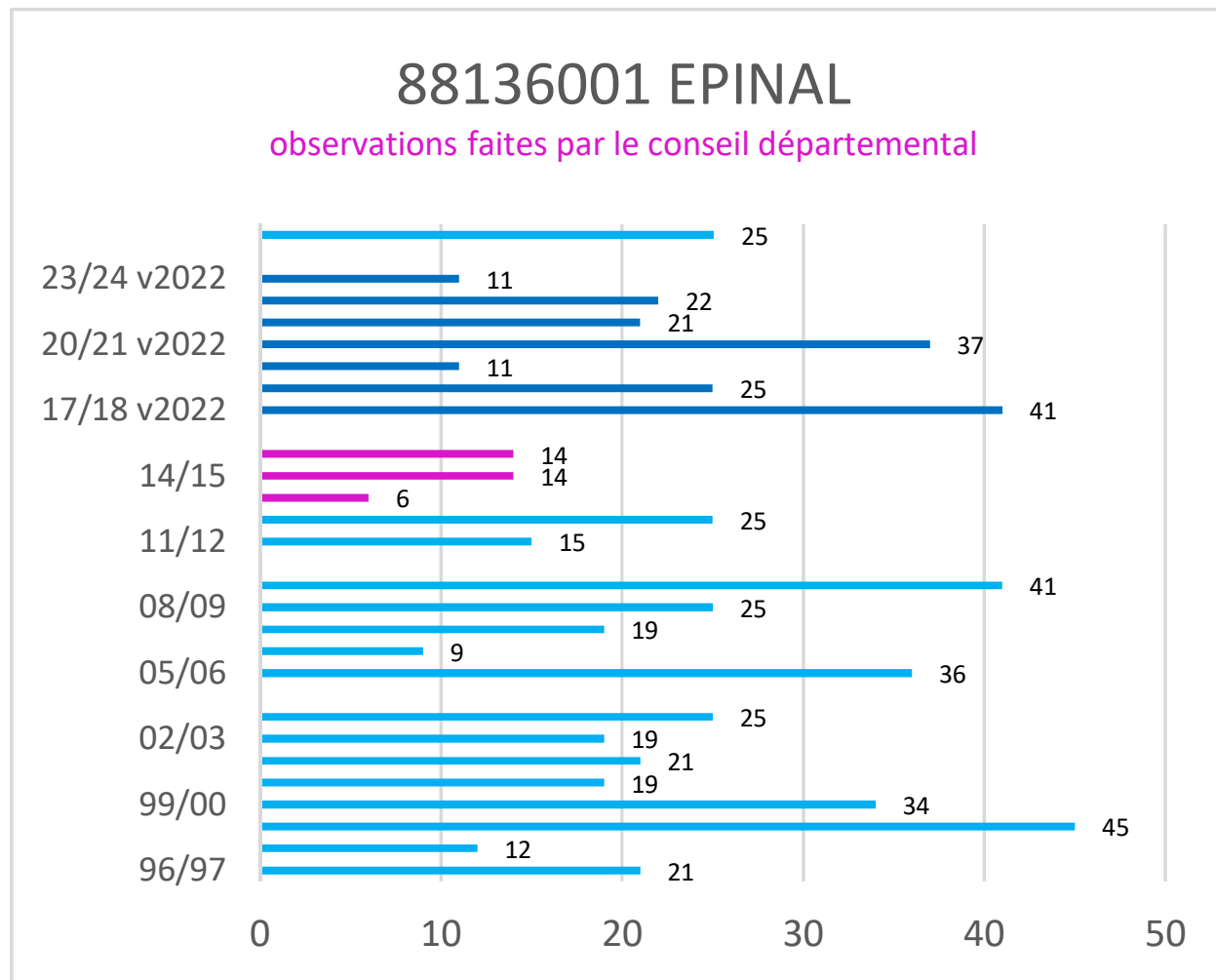

* Les observations ont été effectuées selon la nouvelle méthode de Météo-France (version 2022) depuis l'hiver 2017-2018

Cerema - Est - Pôle Viabilité hivernale

Occurrences de neige version 2022*

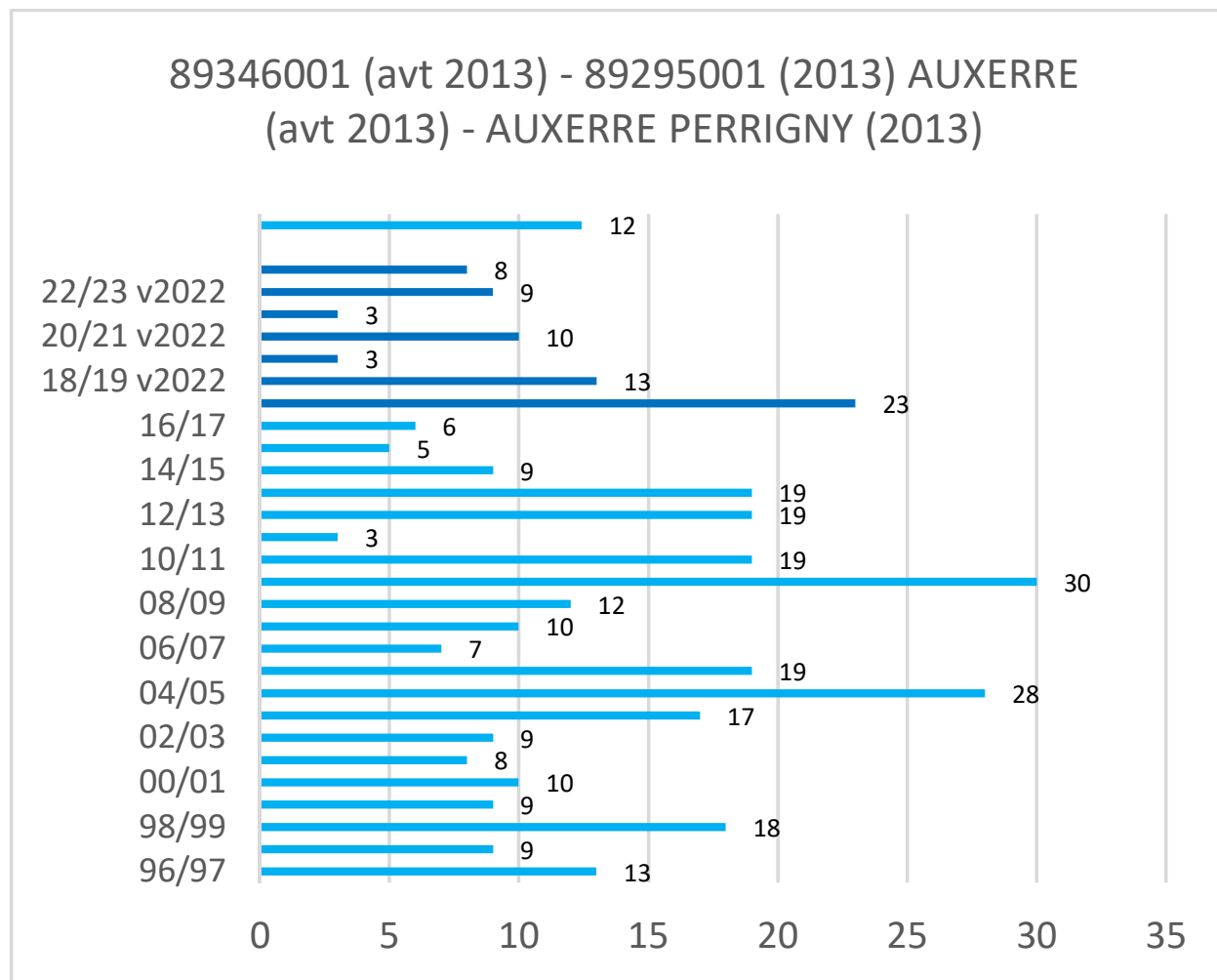

* Les observations ont été effectuées selon la nouvelle méthode de Météo-France (version 2022) depuis l'hiver 2017-2018

Cerema - Est - Pôle Viabilité hivernale

Occurrences de neige version 2022*

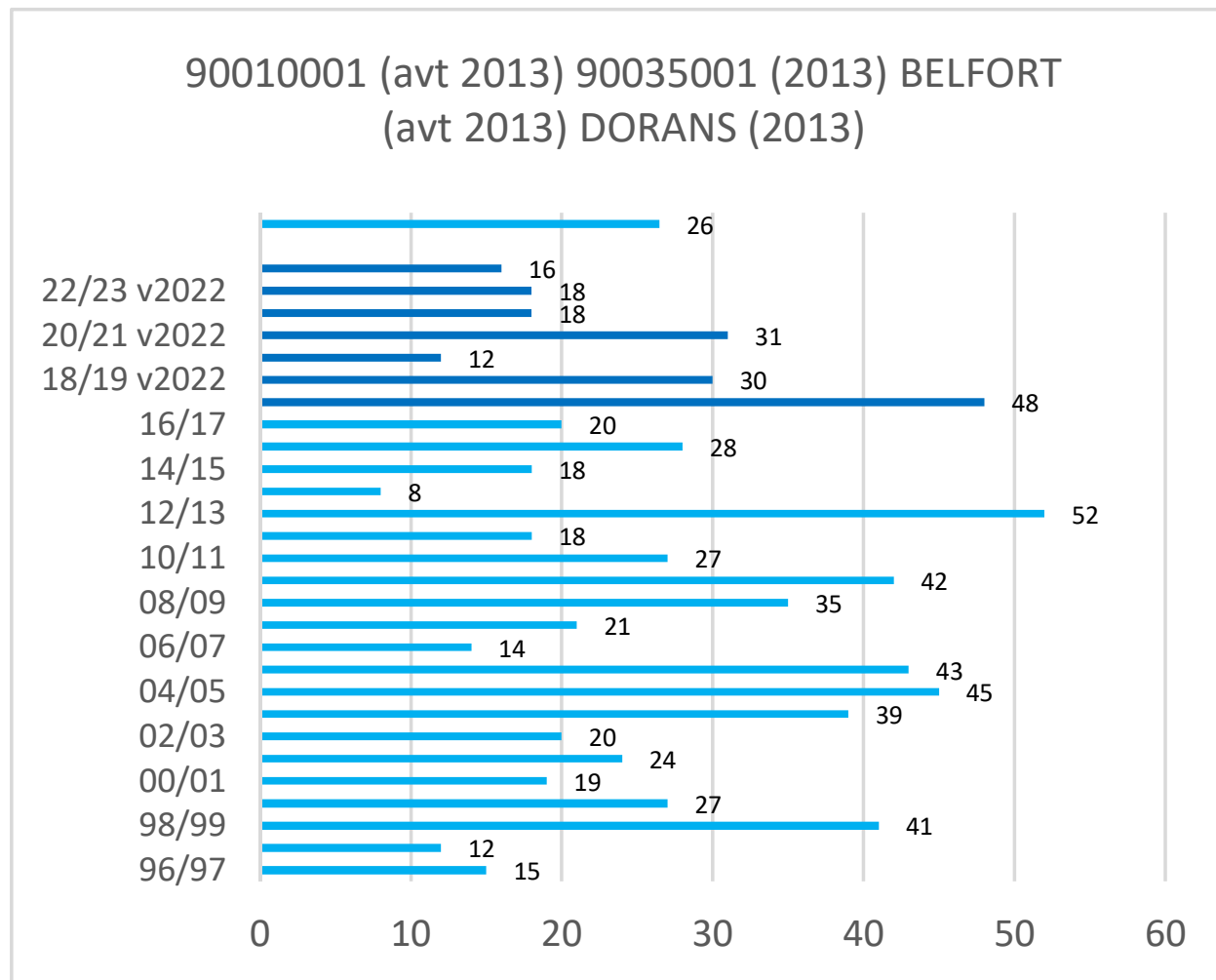

* Les observations ont été effectuées selon la nouvelle méthode de Météo-France (version 2022) depuis l'hiver 2017-2018

Cerema - Est - Pôle Viabilité hivernale

Occurrences de neige version 2022*

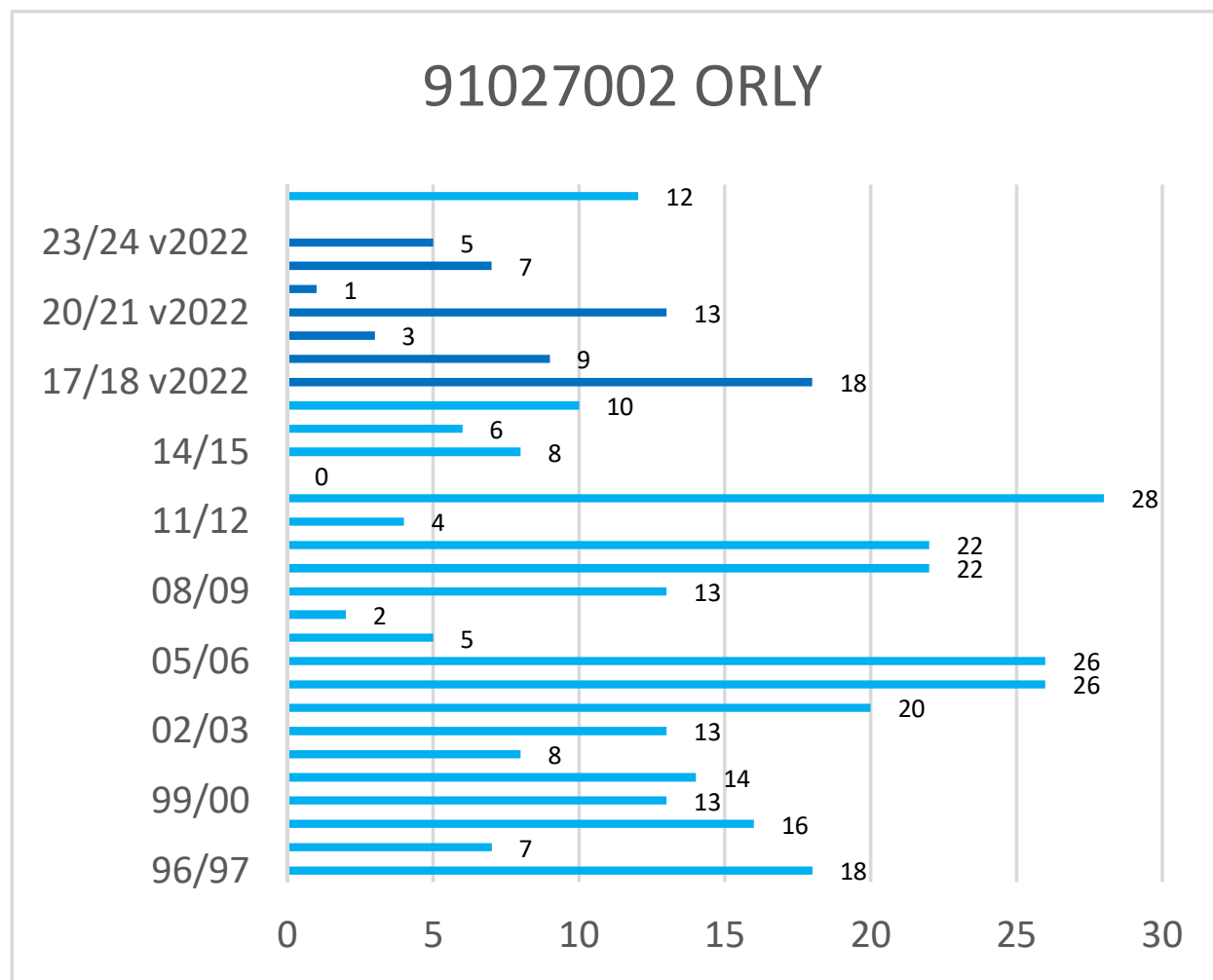

* Les observations ont été effectuées selon la nouvelle méthode de Météo-France (version 2022) depuis l'hiver 2017-2018

Cerema - Est - Pôle Viabilité hivernale

Occurrences de neige version 2022*

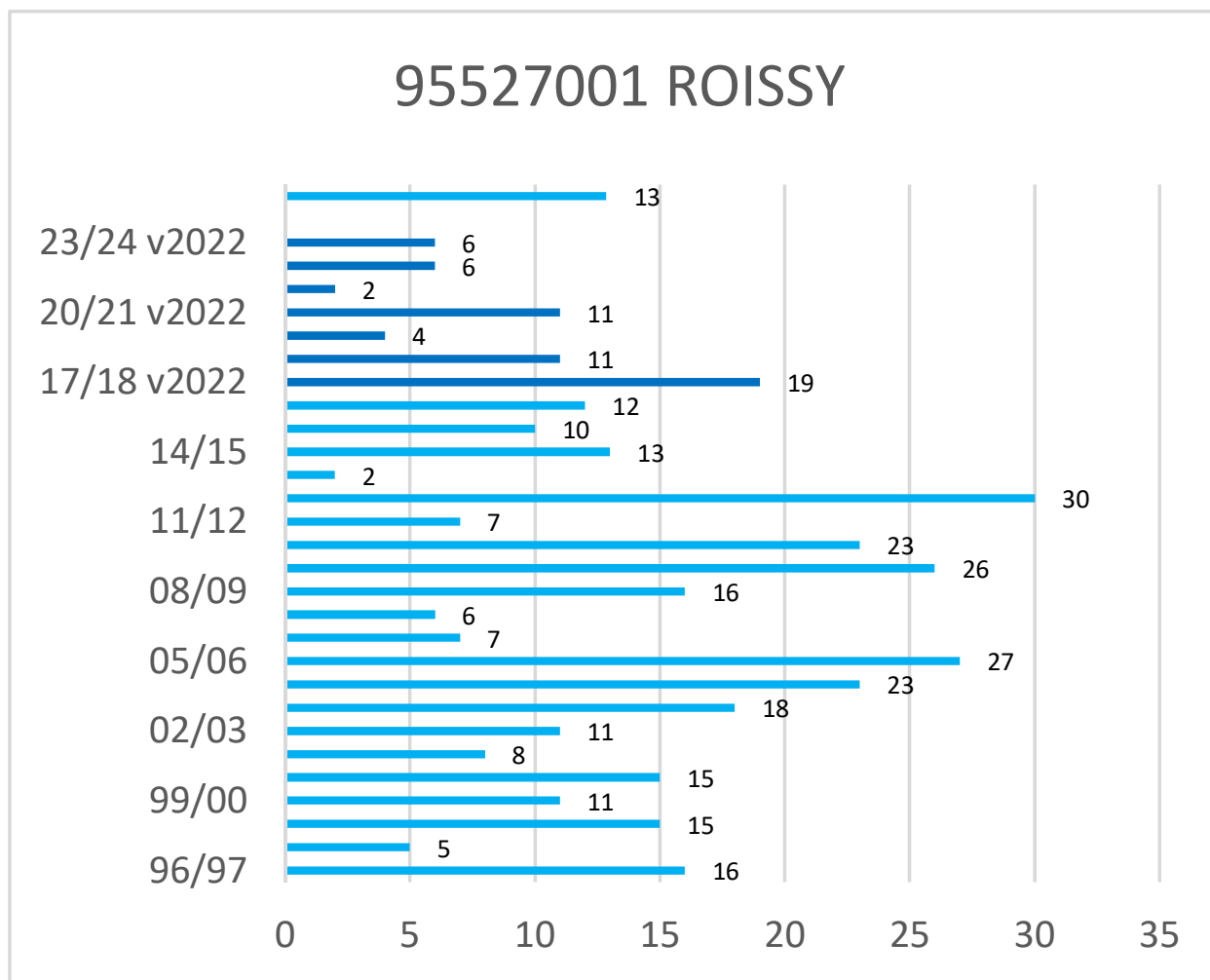

* Les observations ont été effectuées selon la nouvelle méthode de Météo-France (version 2022) depuis l'hiver 2017-2018