

Hivers	45055001 IVH	ORLEANS IVH 100
77/78	24,4	129
78/79	29,0	154
79/80	22,2	118
80/81	32,4	171
81/82	23,5	125
82/83	20,2	107
83/84	22,4	119
84/85	25,8	137
85/86	30,6	162
86/87	27,8	147
87/88	17,1	91
88/89	14,1	74
89/90	10,9	58
90/91	20,1	106
91/92	13,0	69
92/93	14,3	76
93/94	16,9	90
94/95	11,5	61
95/96	22,5	119
96/97	17,7	94
97/98	11,7	62
98/99	20,6	109
99/00	19,2	102
00/01	17,0	90
01/02	15,1	80
02/03	16,3	86
03/04	21,0	111
04/05	25,5	135
05/06	22,4	119
06/07	13,1	69
07/08	15,7	83
08/09	21,3	113
09/10	22,7	120
10/11	22,9	121
11/12	14,8	78
12/13	21,8	116
13/14	11,8	62
14/15	14,9	79
15/16	11,2	59
16/17	12,8	68
17/18	20,4	108
18/19	13,8	73
19/20	9,9	52
IVH moyen	18,9	100
IVH min	9,9	52
IVH max	32,4	171

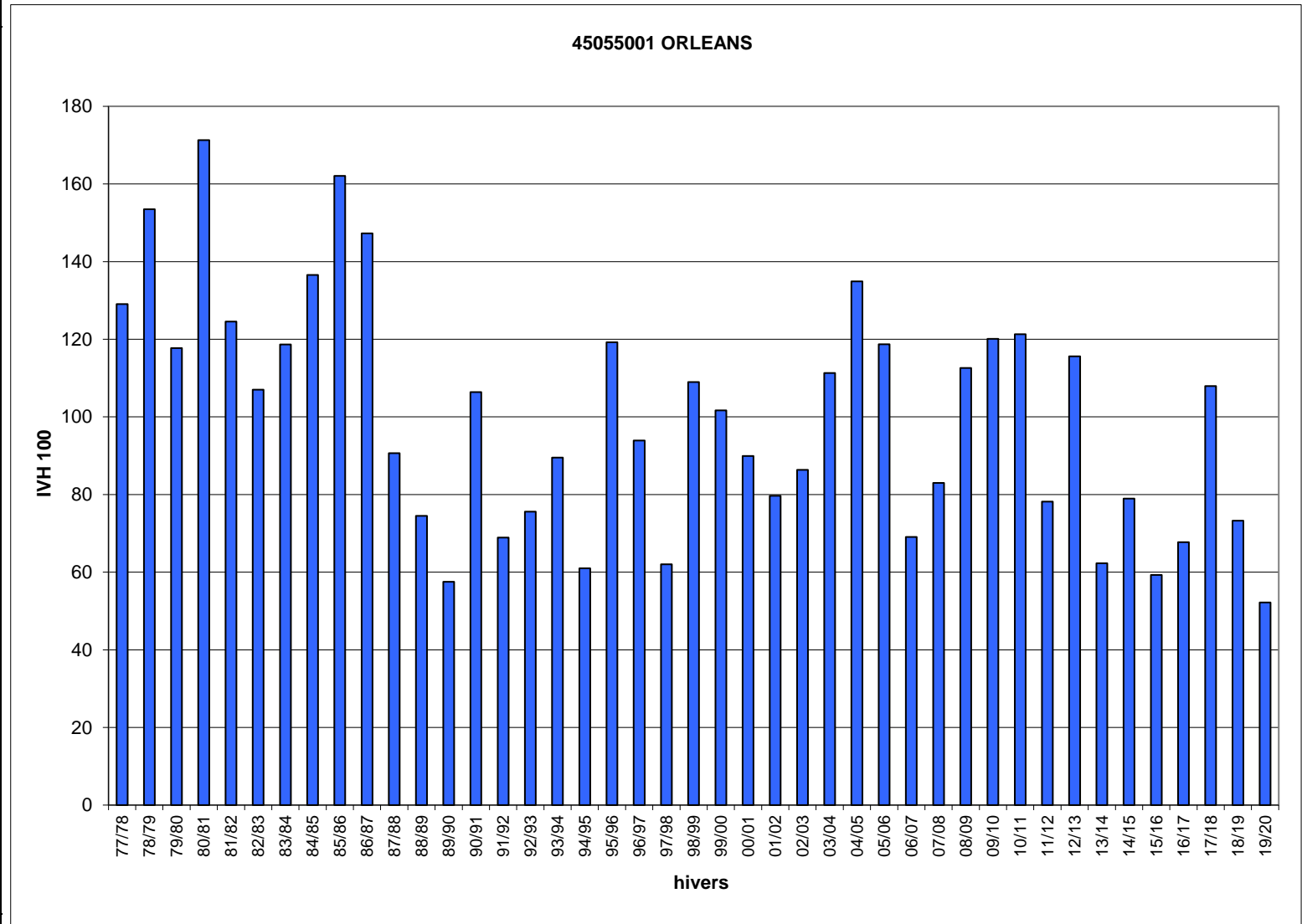

Jours manquants dans l'hiver en %

>= 40%	>= 30% et <40%	>= 20% et <30%	>= 10% et <20%
--------	----------------	----------------	----------------