

# Cerema - Est - Pôle Viabilité hivernale

## Occurrences de neige version 2022\*

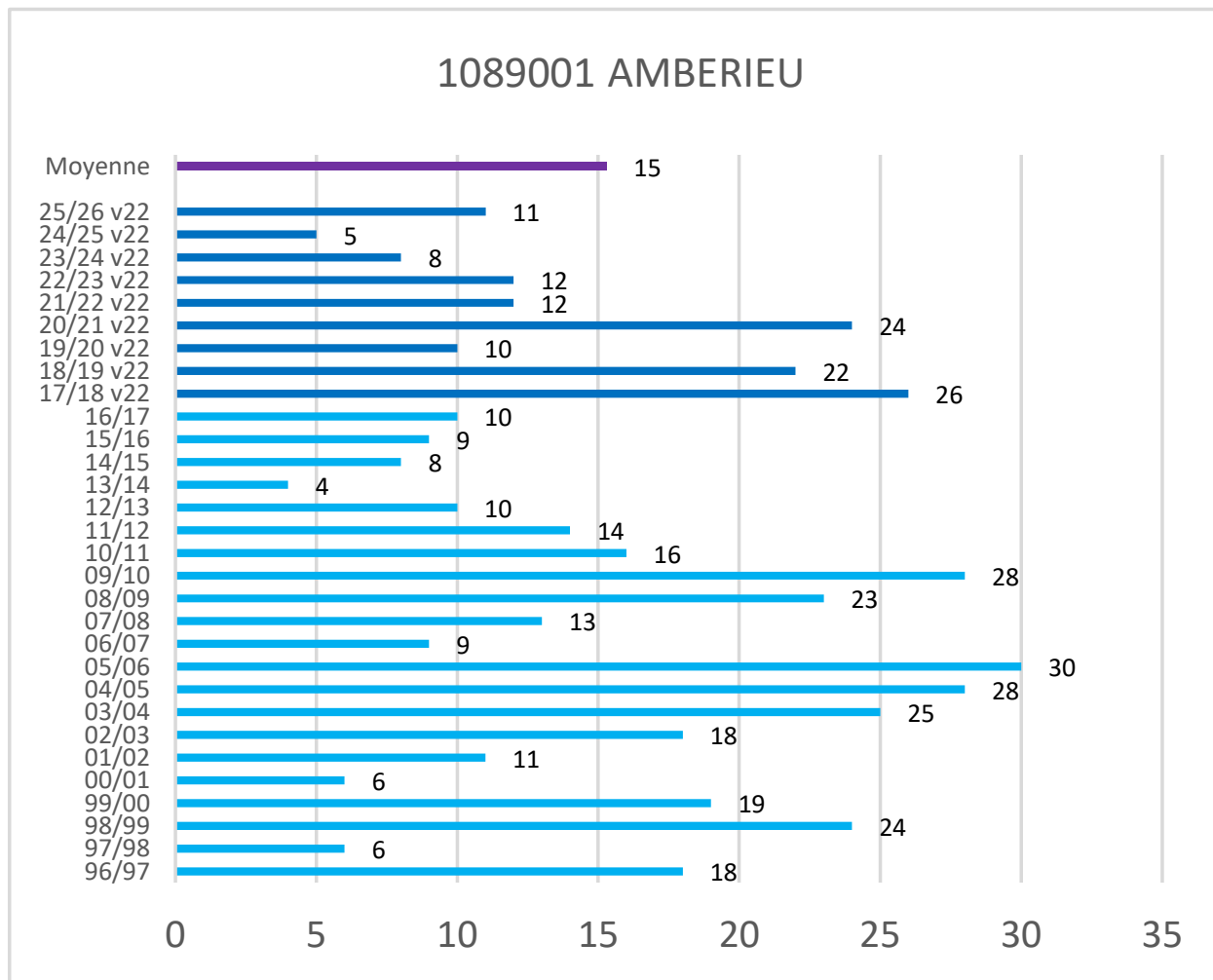

\* Les observations ont été effectuées selon la nouvelle méthode de Météo-France (version 2022) depuis l'hiver 2017-2018

# Cerema - Est - Pôle Viabilité hivernale

## Occurrences de neige version 2022\*

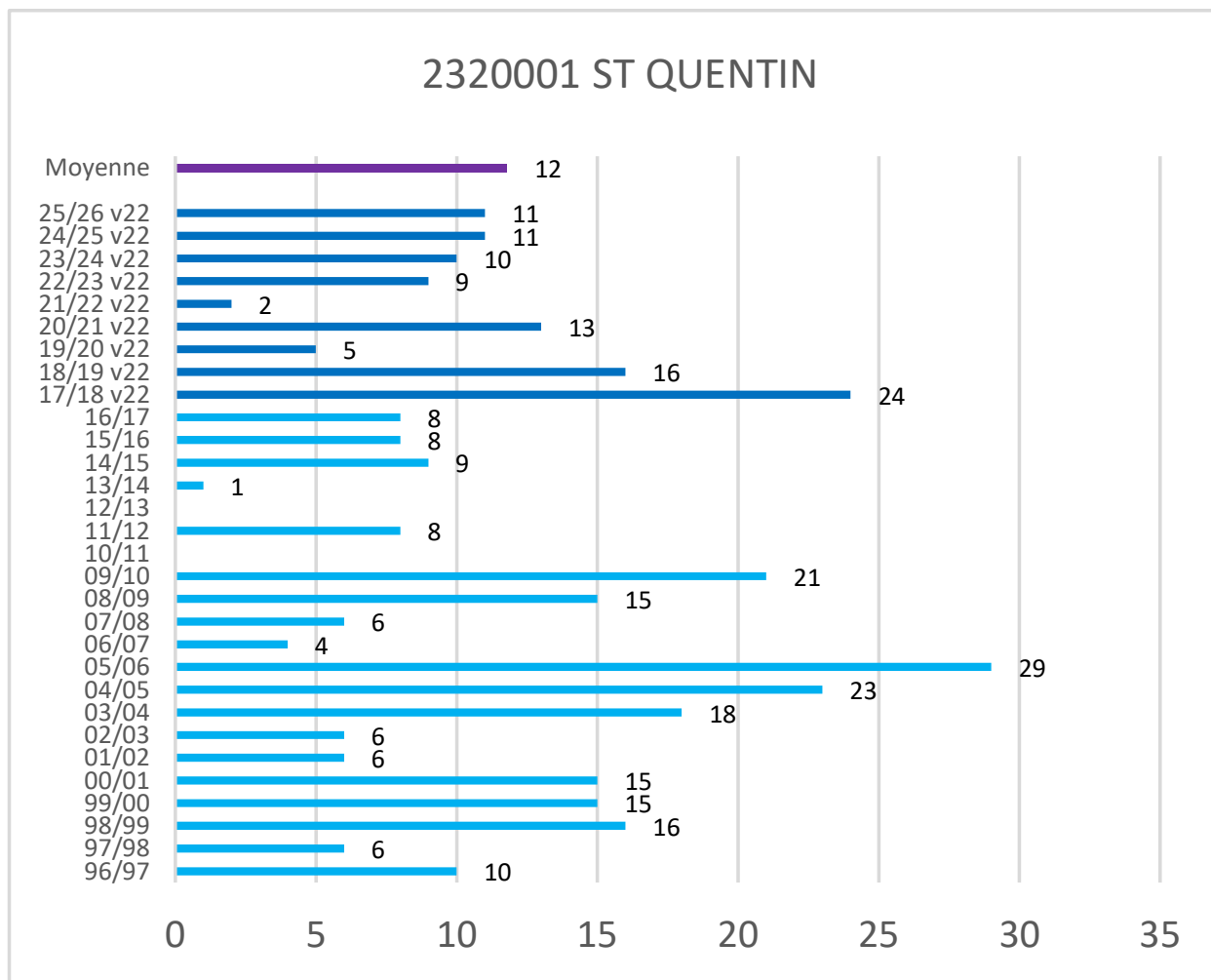

\* Les observations ont été effectuées selon la nouvelle méthode de Météo-France (version 2022) depuis l'hiver 2017-2018

# Cerema - Est - Pôle Viabilité hivernale

## Occurrences de neige version 2022\*

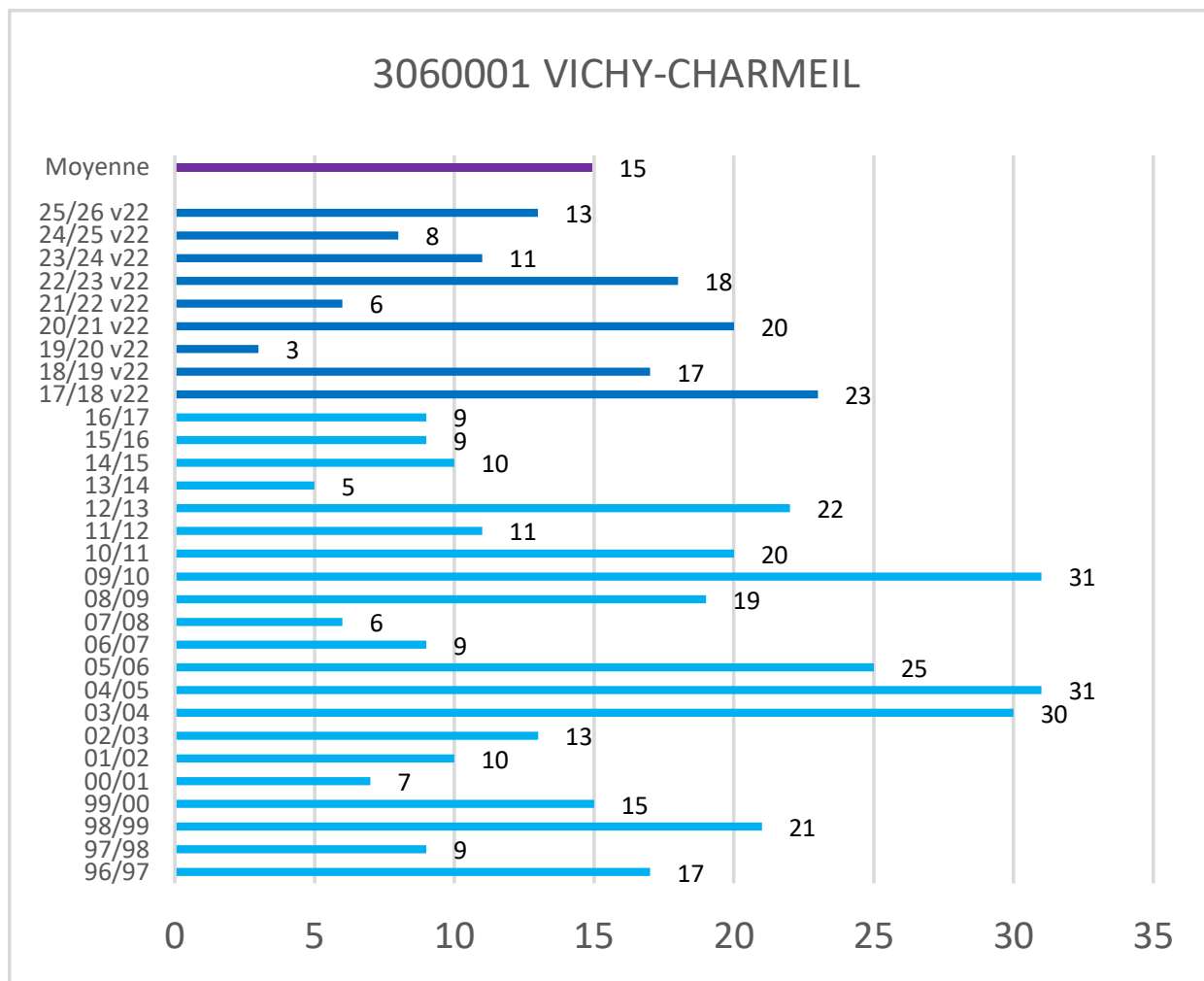

\* Les observations ont été effectuées selon la nouvelle méthode de Météo-France (version 2022) depuis l'hiver 2017-2018

# Cerema - Est - Pôle Viabilité hivernale

## Occurrences de neige version 2022\*

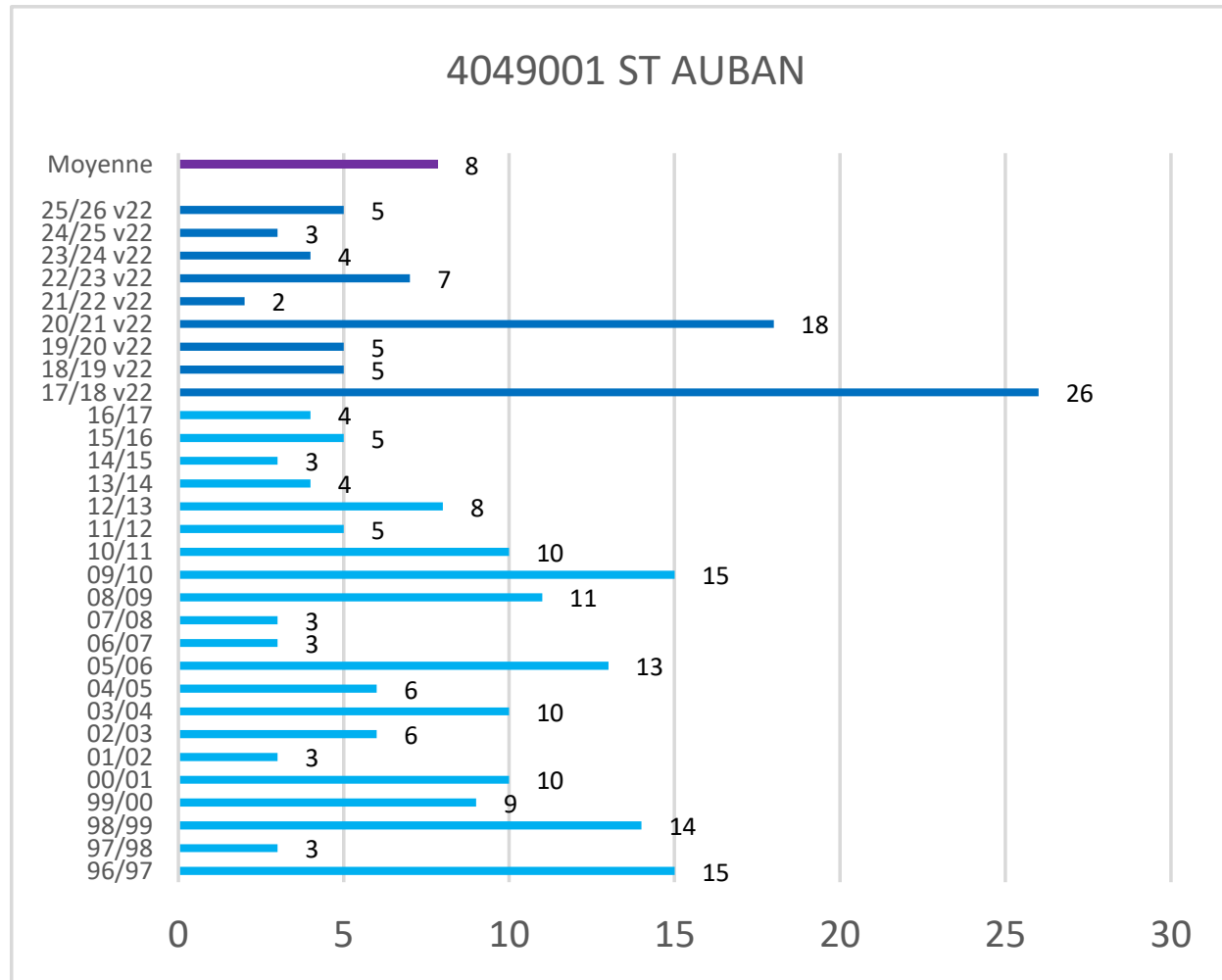

\* Les observations ont été effectuées selon la nouvelle méthode de Météo-France (version 2022) depuis l'hiver 2017-2018

# Cerema - Est - Pôle Viabilité hivernale

## Occurrences de neige version 2022\*

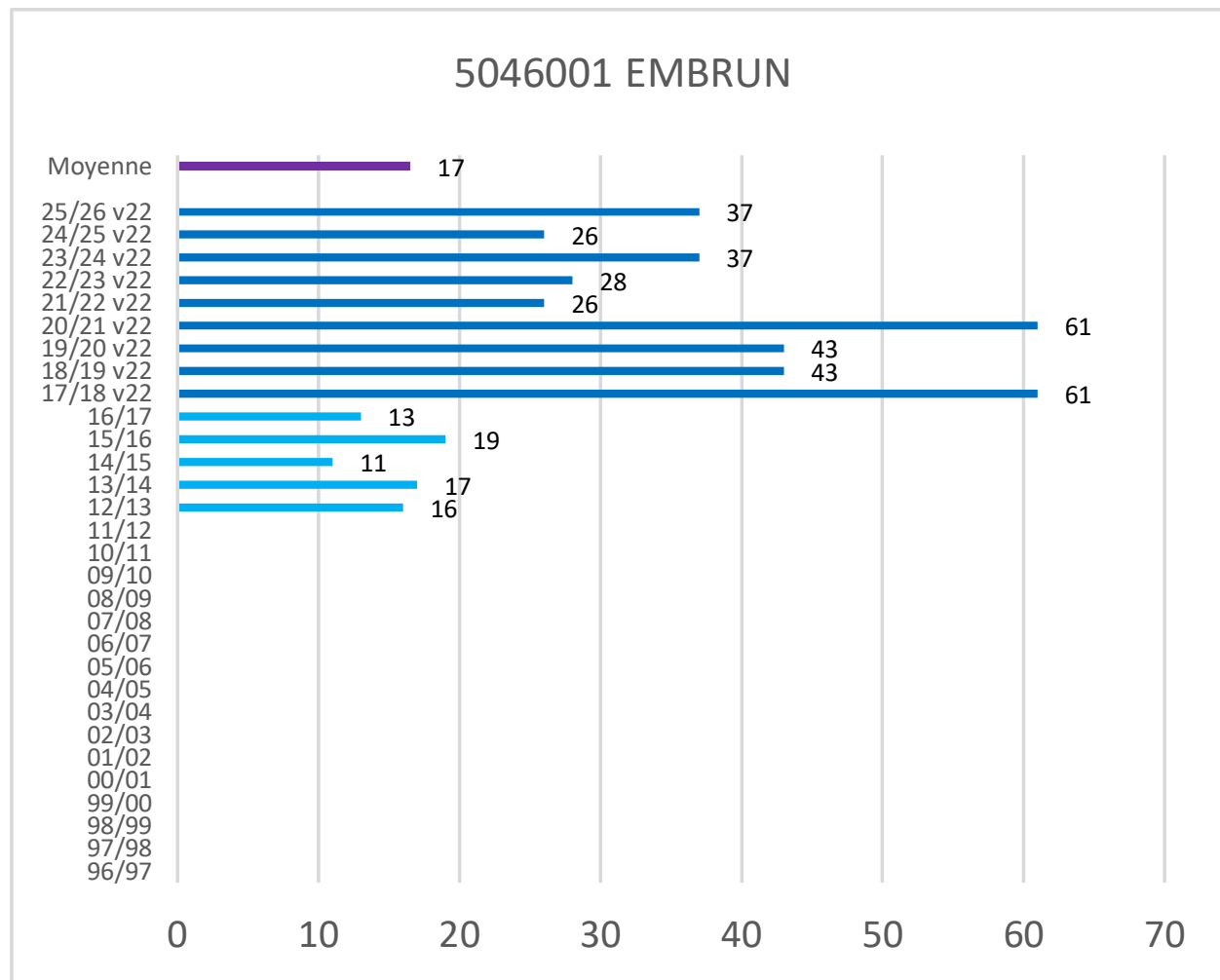

\* Les observations ont été effectuées selon la nouvelle méthode de Météo-France (version 2022) depuis l'hiver 2017-2018

# Cerema - Est - Pôle Viabilité hivernale

## Occurrences de neige version 2022\*

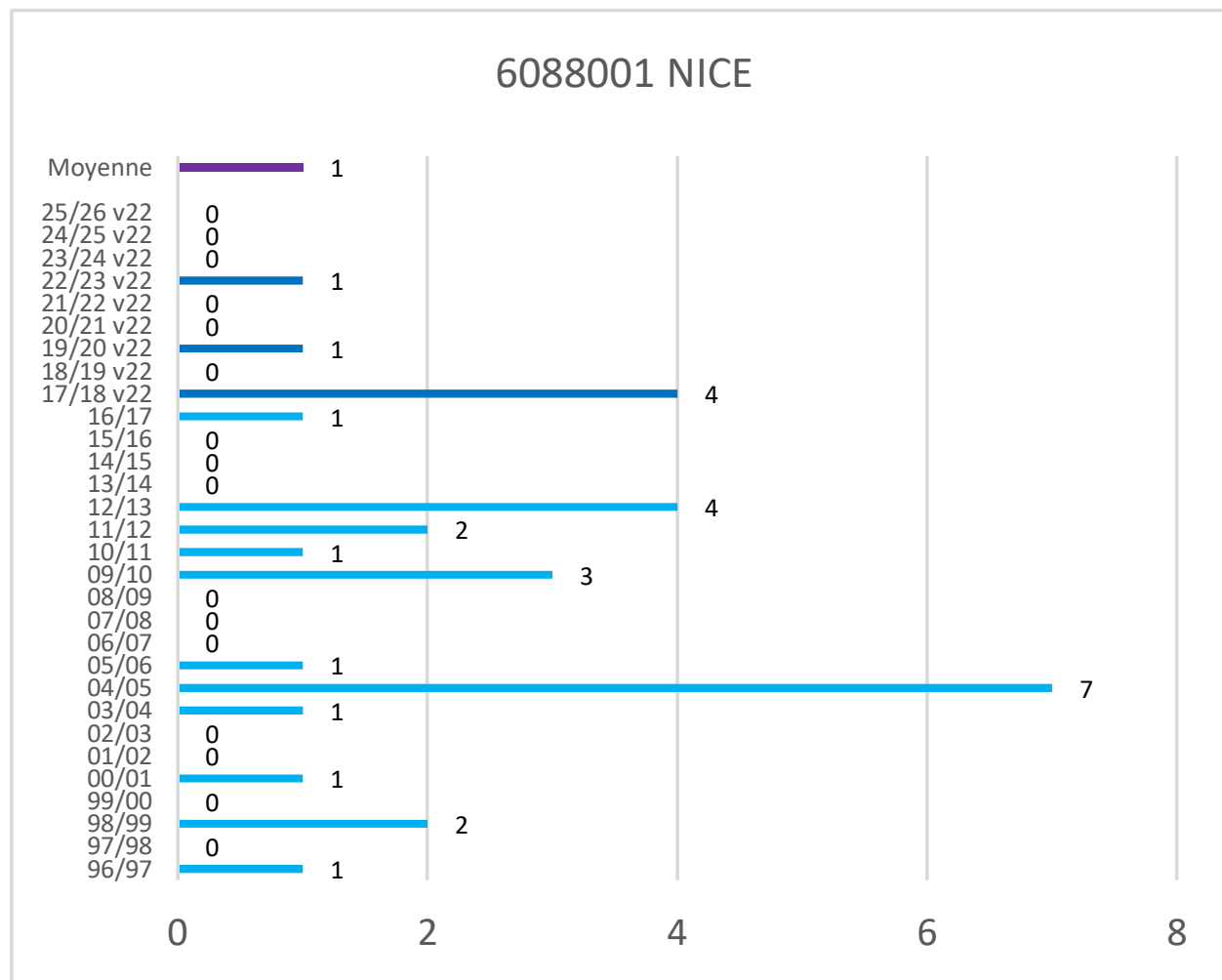

\* Les observations ont été effectuées selon la nouvelle méthode de Météo-France (version 2022) depuis l'hiver 2017-2018

# Cerema - Est - Pôle Viabilité hivernale

## Occurrences de neige version 2022\*

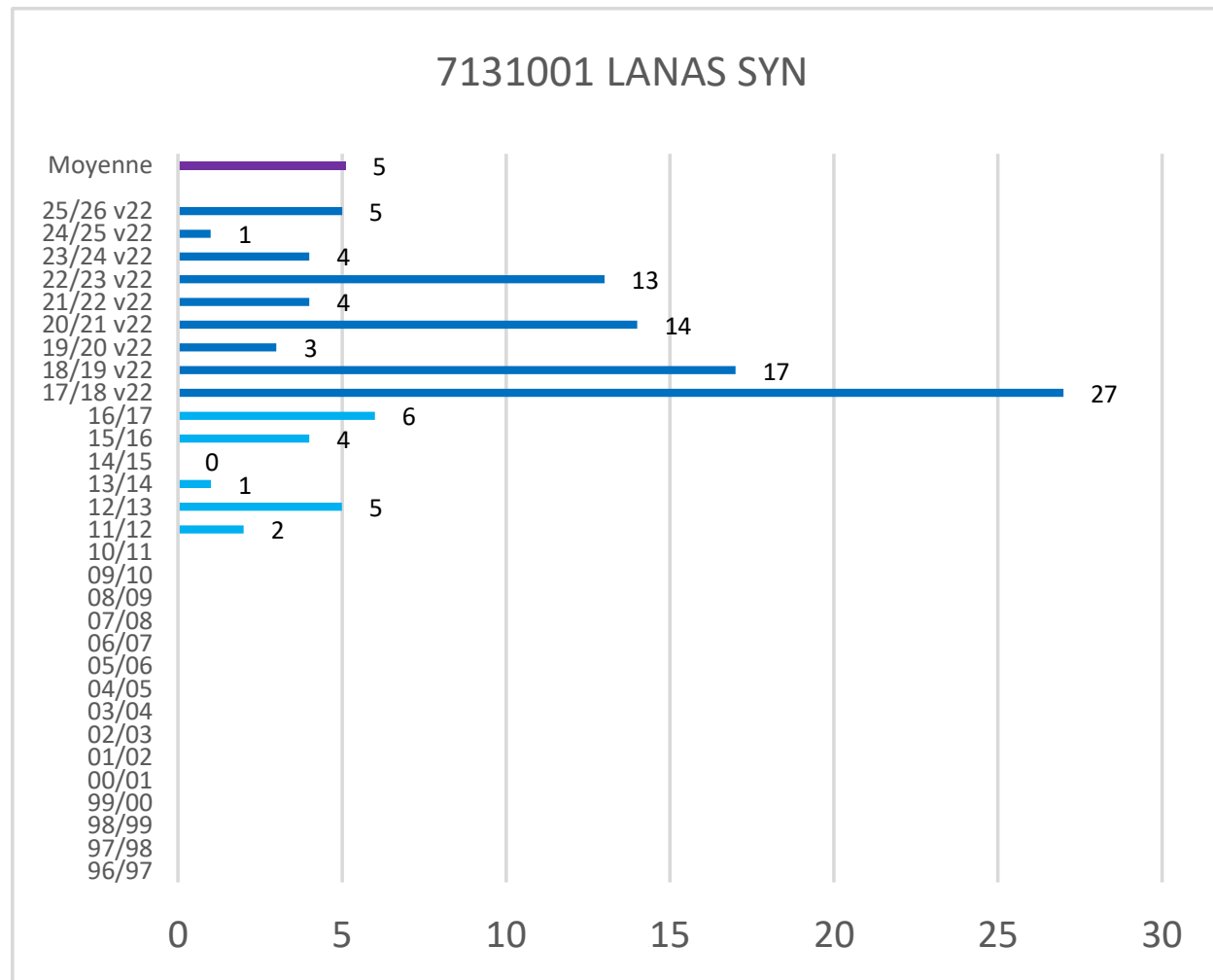

\* Les observations ont été effectuées selon la nouvelle méthode de Météo-France (version 2022) depuis l'hiver 2017-2018

# Cerema - Est - Pôle Viabilité hivernale

## Occurrences de neige version 2022\*

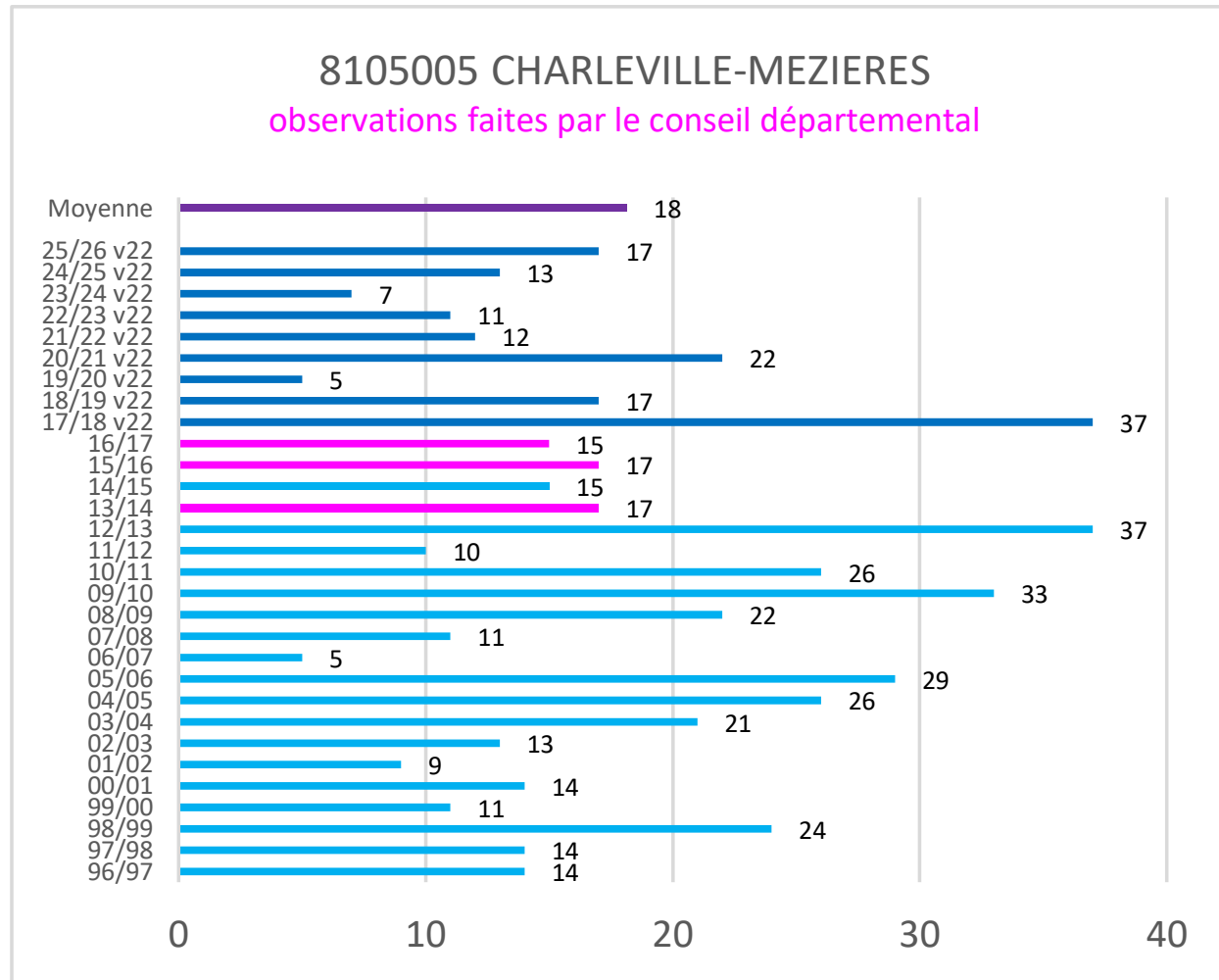

\* Les observations ont été effectuées selon la nouvelle méthode de Météo-France (version 2022) depuis l'hiver 2017-2018

# Cerema - Est - Pôle Viabilité hivernale

## Occurrences de neige version 2022\*

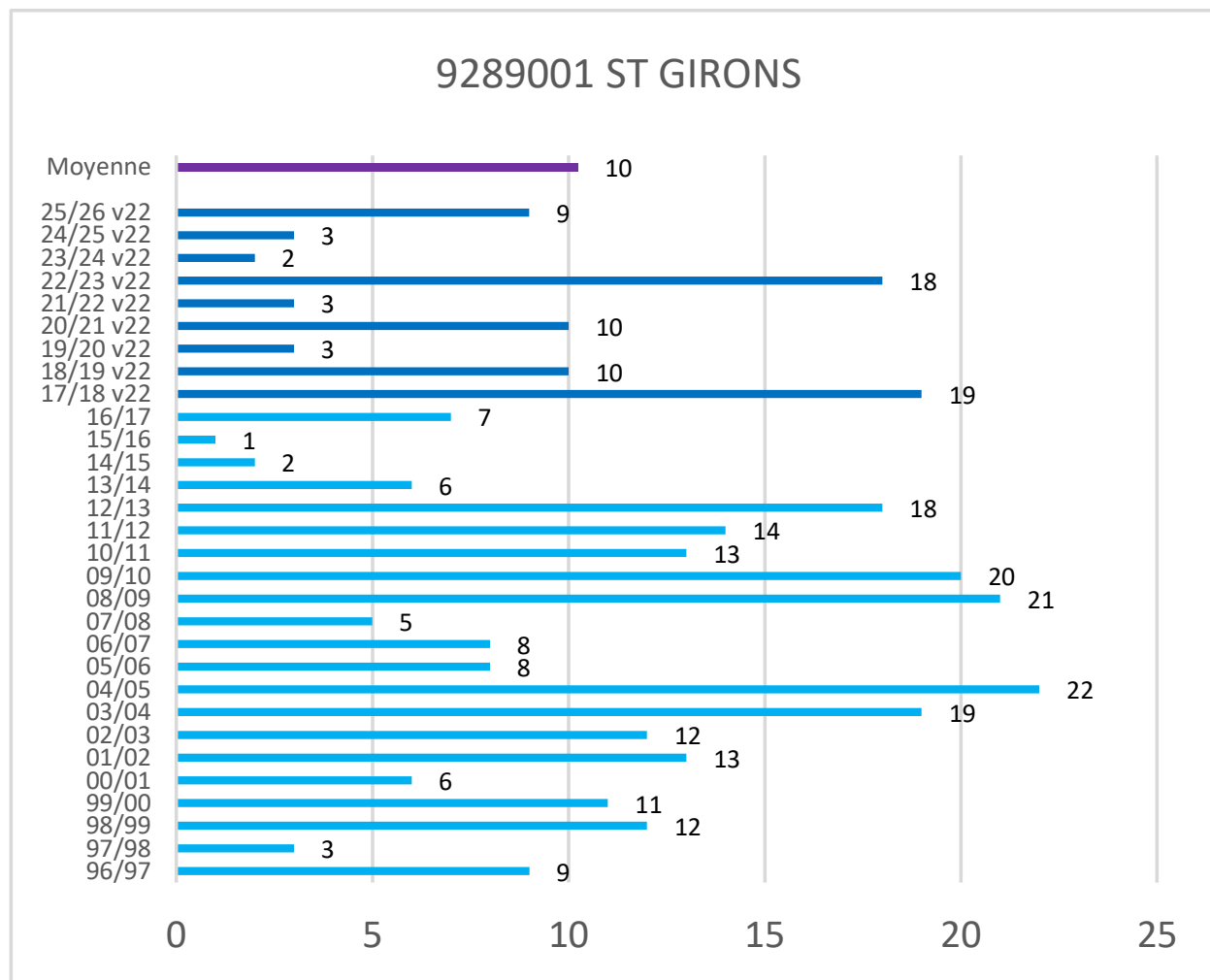

\* Les observations ont été effectuées selon la nouvelle méthode de Météo-France (version 2022) depuis l'hiver 2017-2018

# Cerema - Est - Pôle Viabilité hivernale

## Occurrences de neige version 2022\*

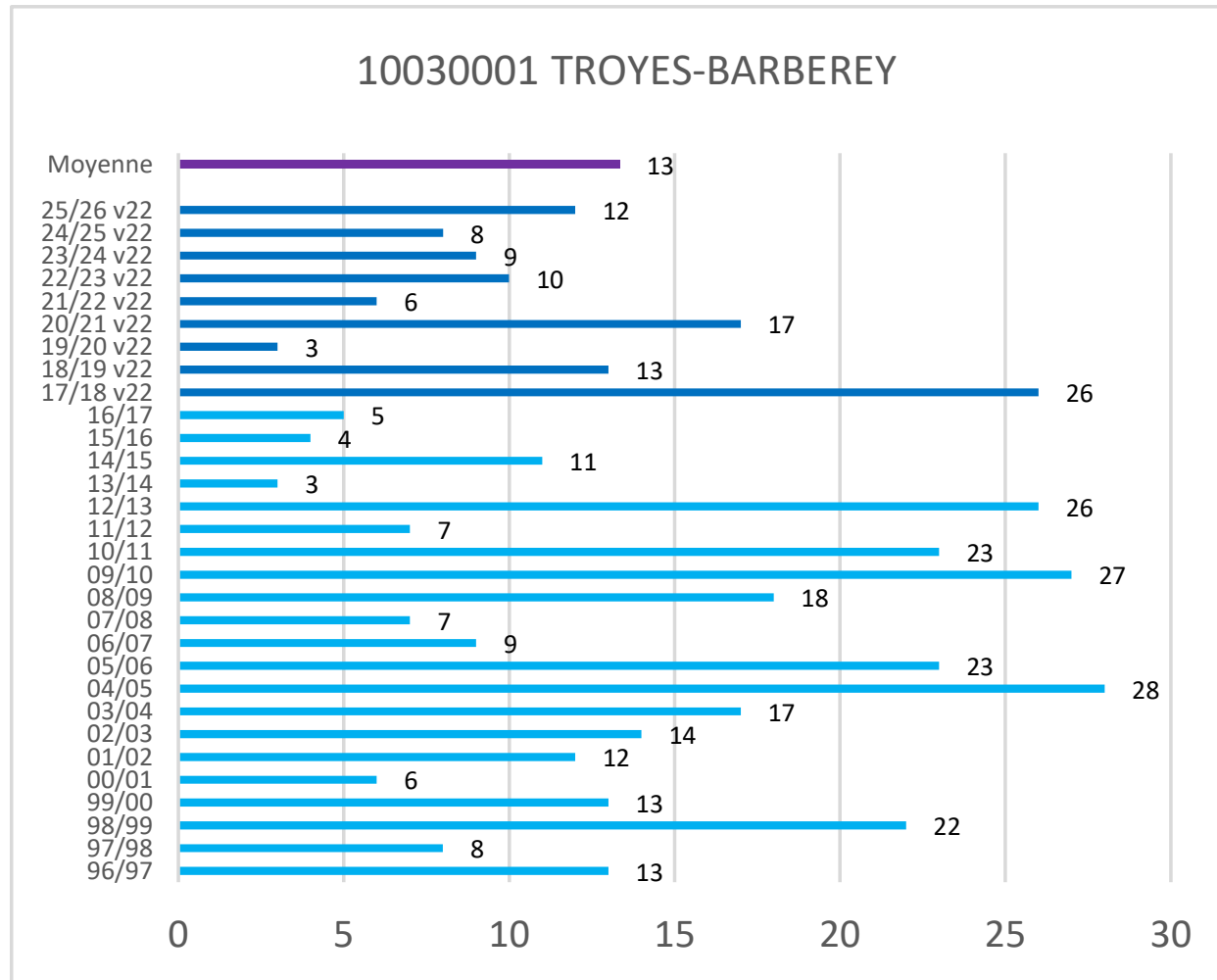

\* Les observations ont été effectuées selon la nouvelle méthode de Météo-France (version 2022) depuis l'hiver 2017-2018

# Cerema - Est - Pôle Viabilité hivernale

## Occurrences de neige version 2022\*

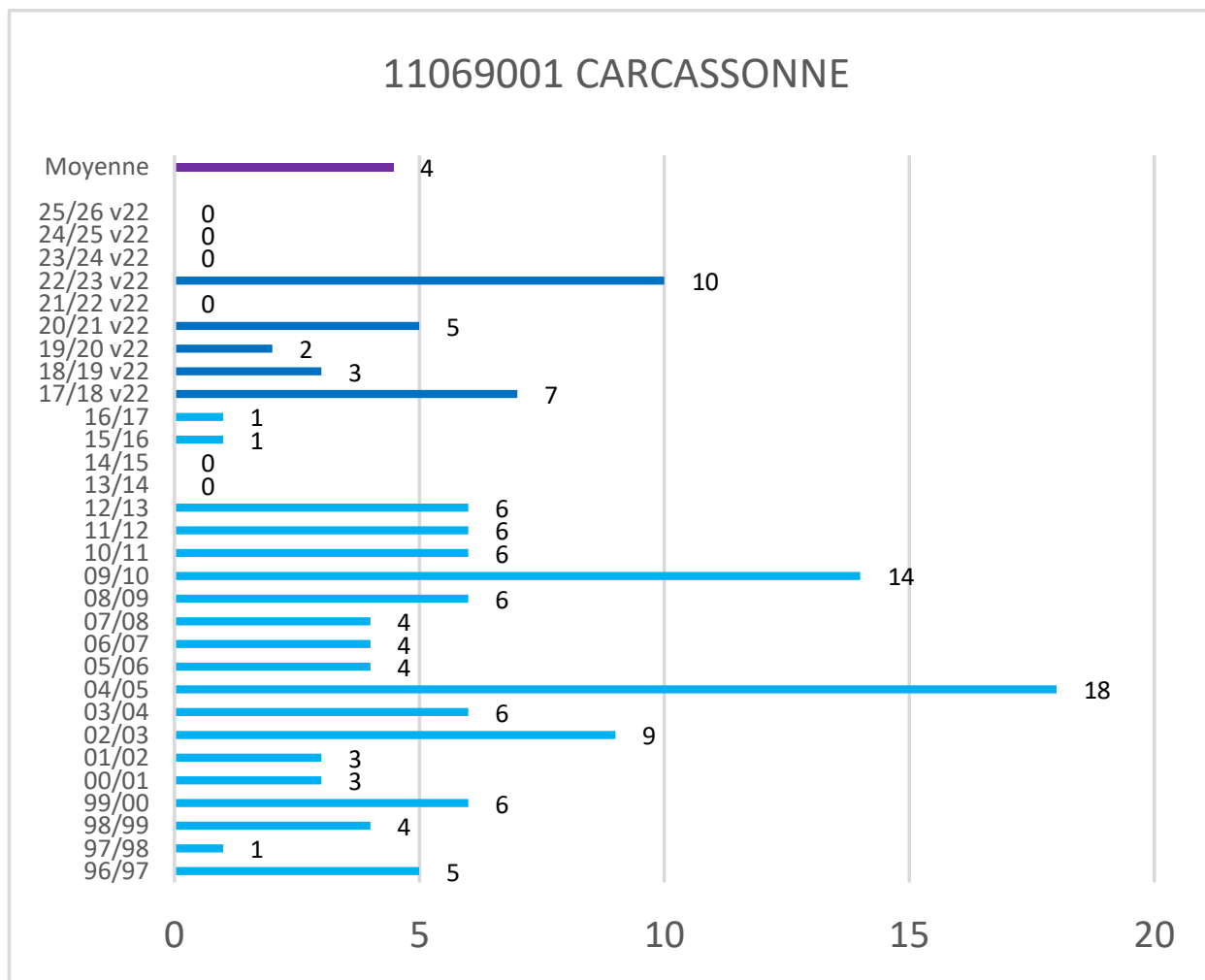

\* Les observations ont été effectuées selon la nouvelle méthode de Météo-France (version 2022) depuis l'hiver 2017-2018

# Cerema - Est - Pôle Viabilité hivernale

## Occurrences de neige version 2022\*

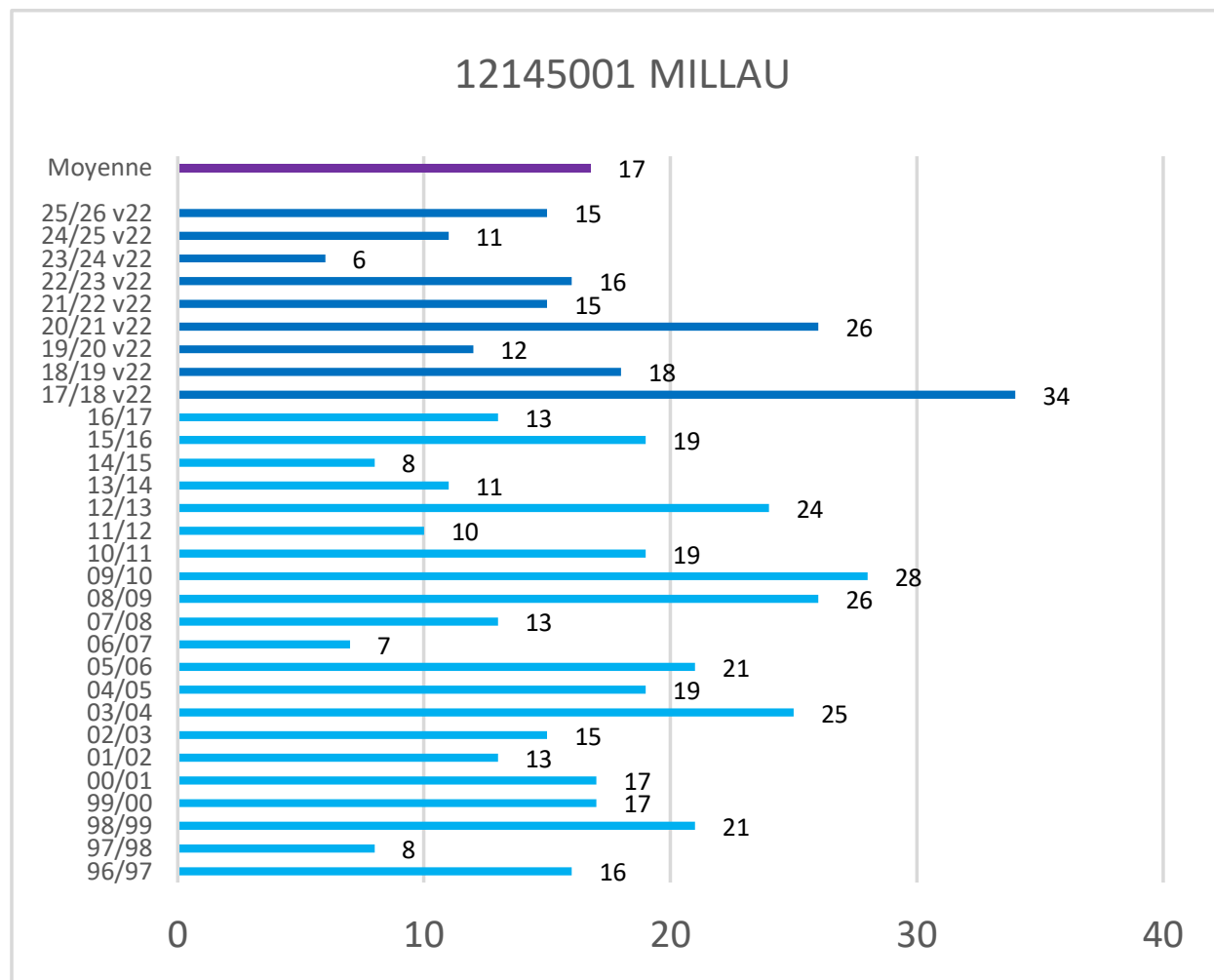

\* Les observations ont été effectuées selon la nouvelle méthode de Météo-France (version 2022) depuis l'hiver 2017-2018

# Cerema - Est - Pôle Viabilité hivernale

## Occurrences de neige version 2022\*

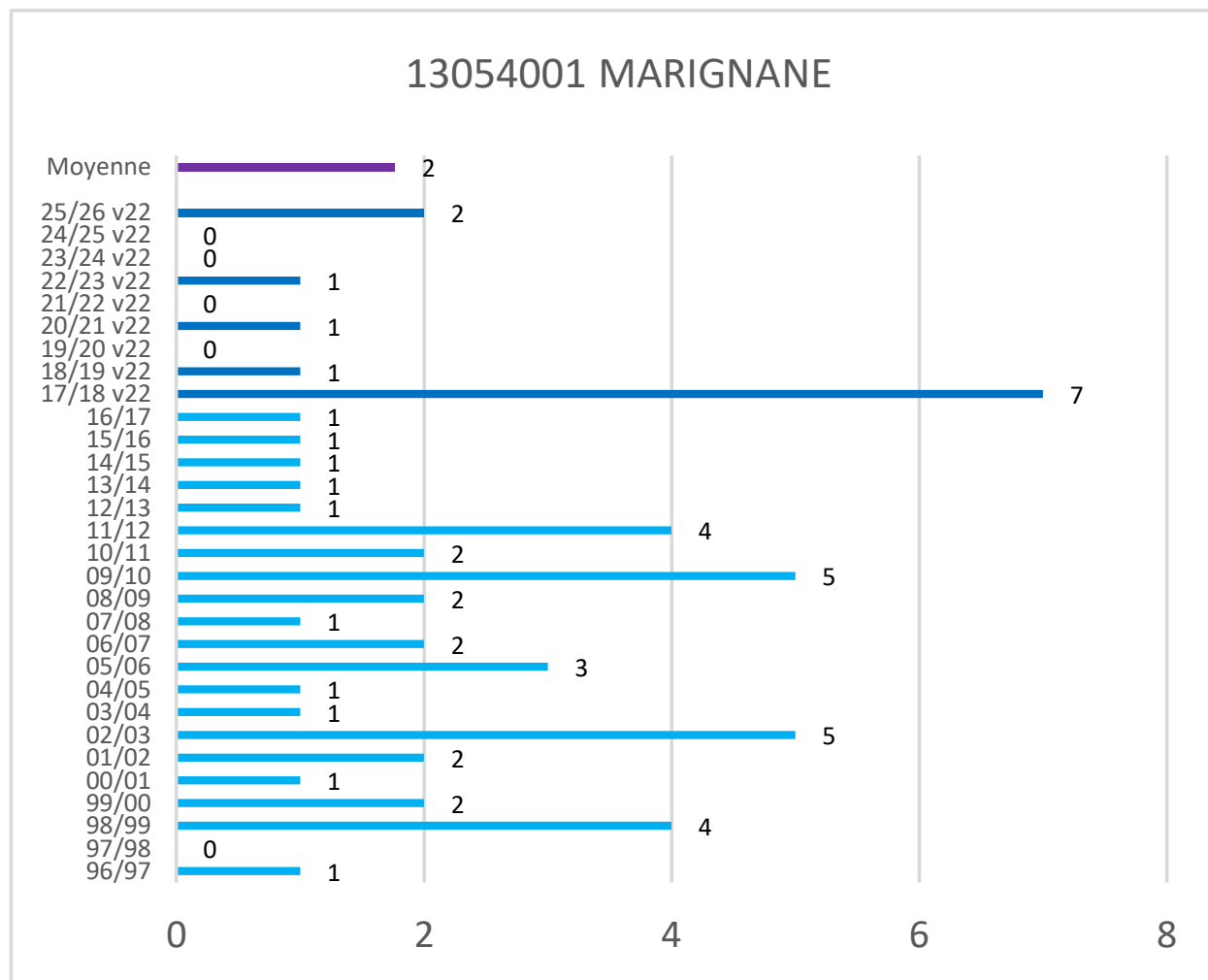

\* Les observations ont été effectuées selon la nouvelle méthode de Météo-France (version 2022) depuis l'hiver 2017-2018

# Cerema - Est - Pôle Viabilité hivernale

## Occurrences de neige version 2022\*

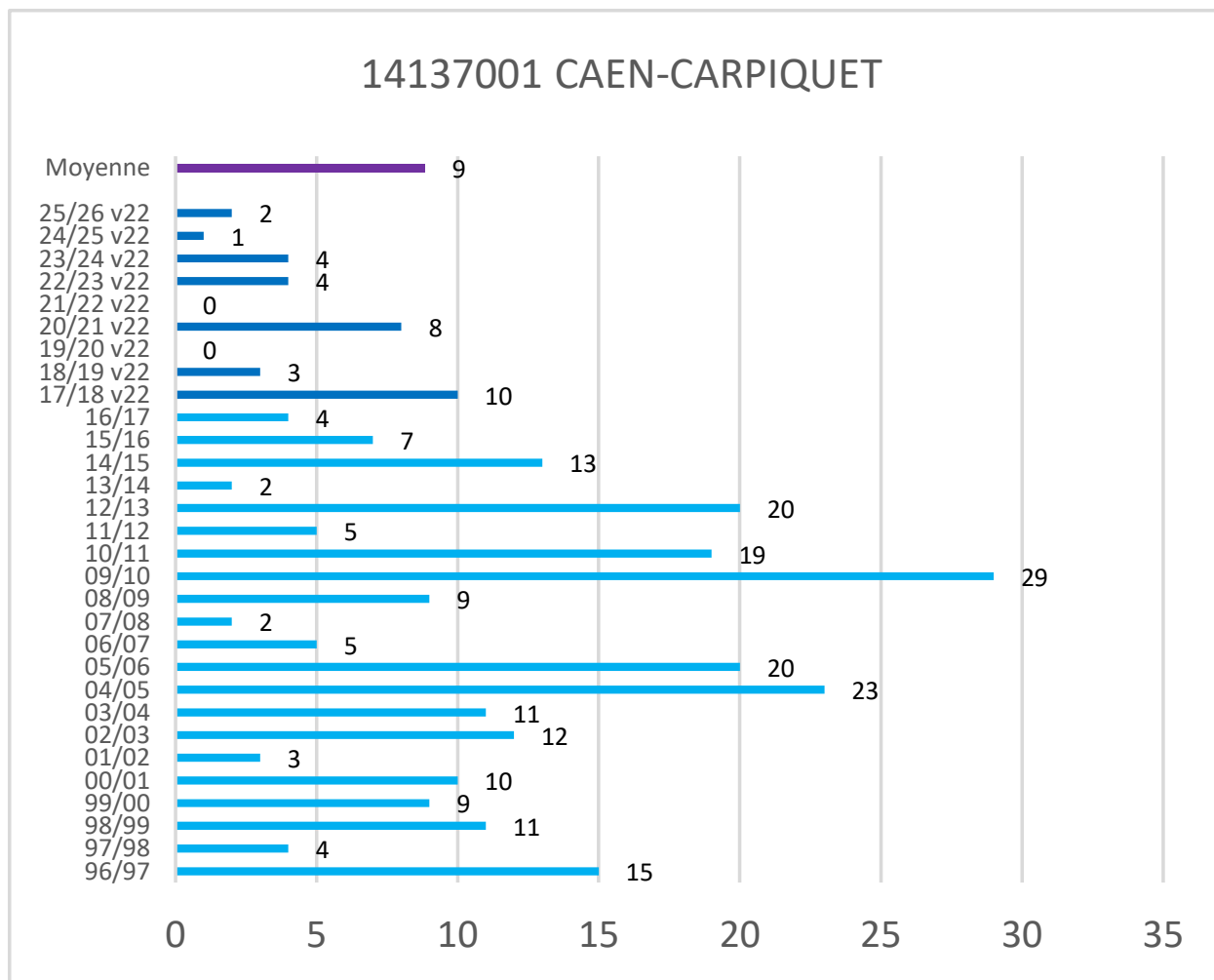

\* Les observations ont été effectuées selon la nouvelle méthode de Météo-France (version 2022) depuis l'hiver 2017-2018

# Cerema - Est - Pôle Viabilité hivernale

## Occurrences de neige version 2022\*

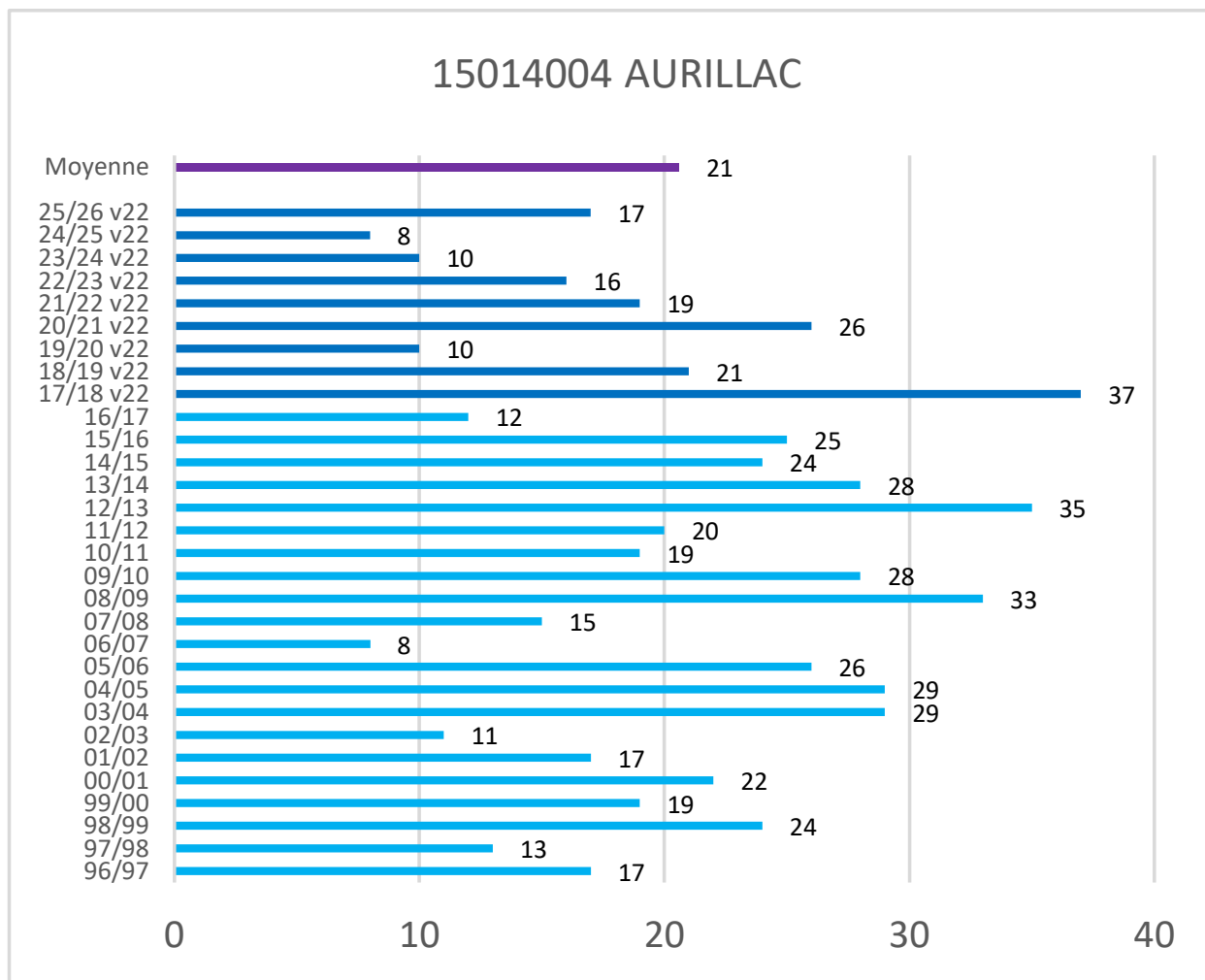

\* Les observations ont été effectuées selon la nouvelle méthode de Météo-France (version 2022) depuis l'hiver 2017-2018

# Cerema - Est - Pôle Viabilité hivernale

## Occurrences de neige version 2022\*

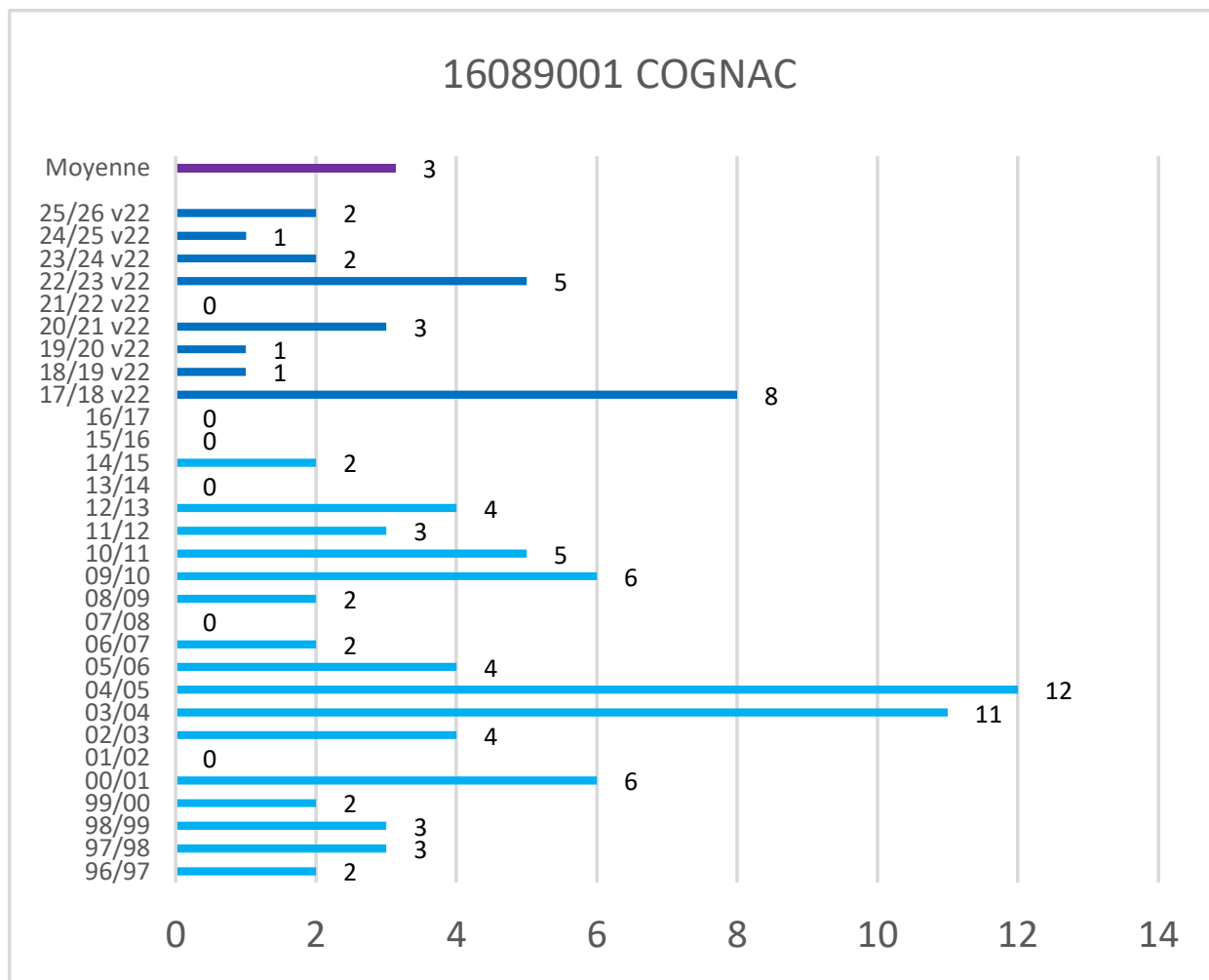

\* Les observations ont été effectuées selon la nouvelle méthode de Météo-France (version 2022) depuis l'hiver 2017-2018

# Cerema - Est - Pôle Viabilité hivernale

## Occurrences de neige version 2022\*

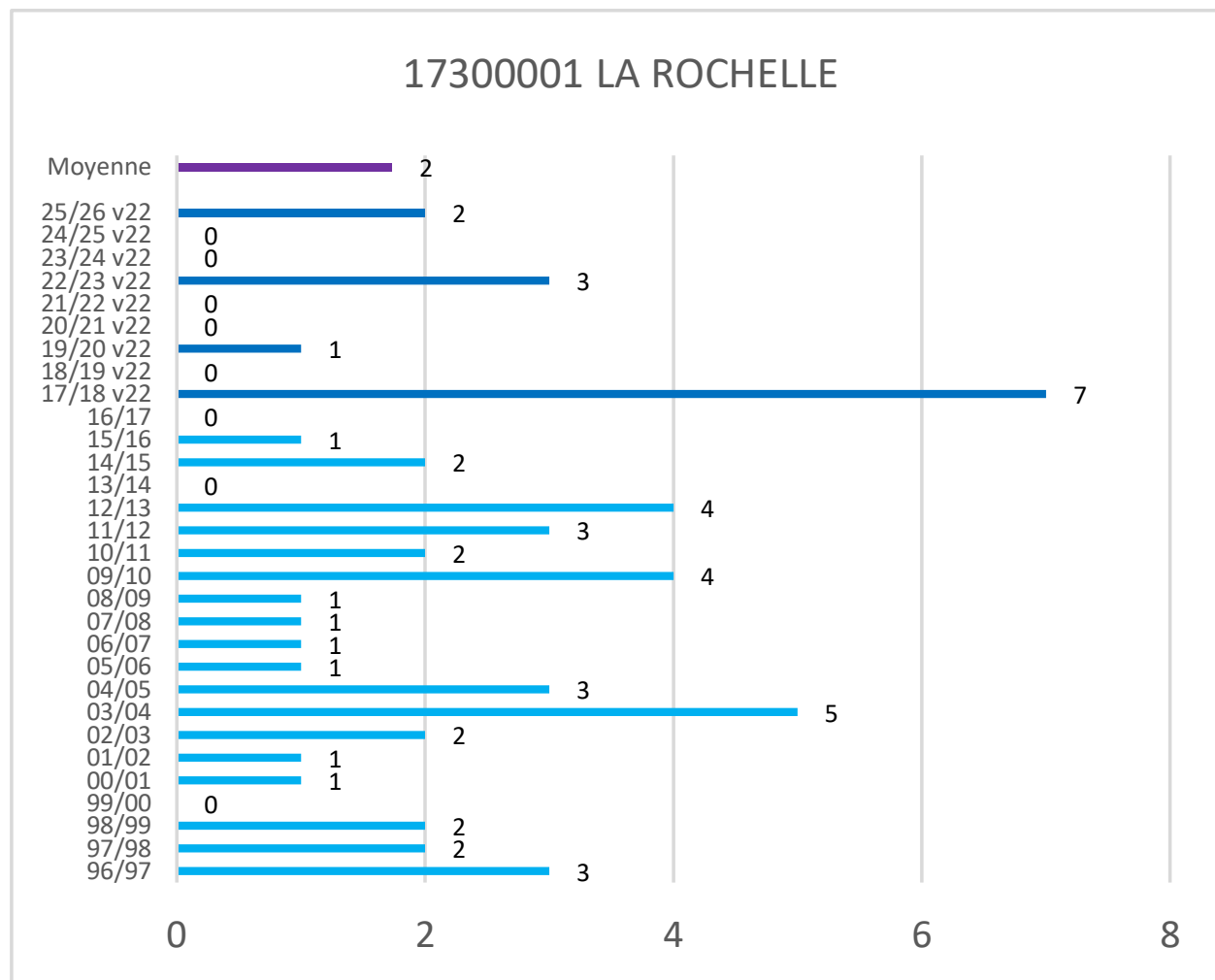

\* Les observations ont été effectuées selon la nouvelle méthode de Météo-France (version 2022) depuis l'hiver 2017-2018

# Cerema - Est - Pôle Viabilité hivernale

## Occurrences de neige version 2022\*

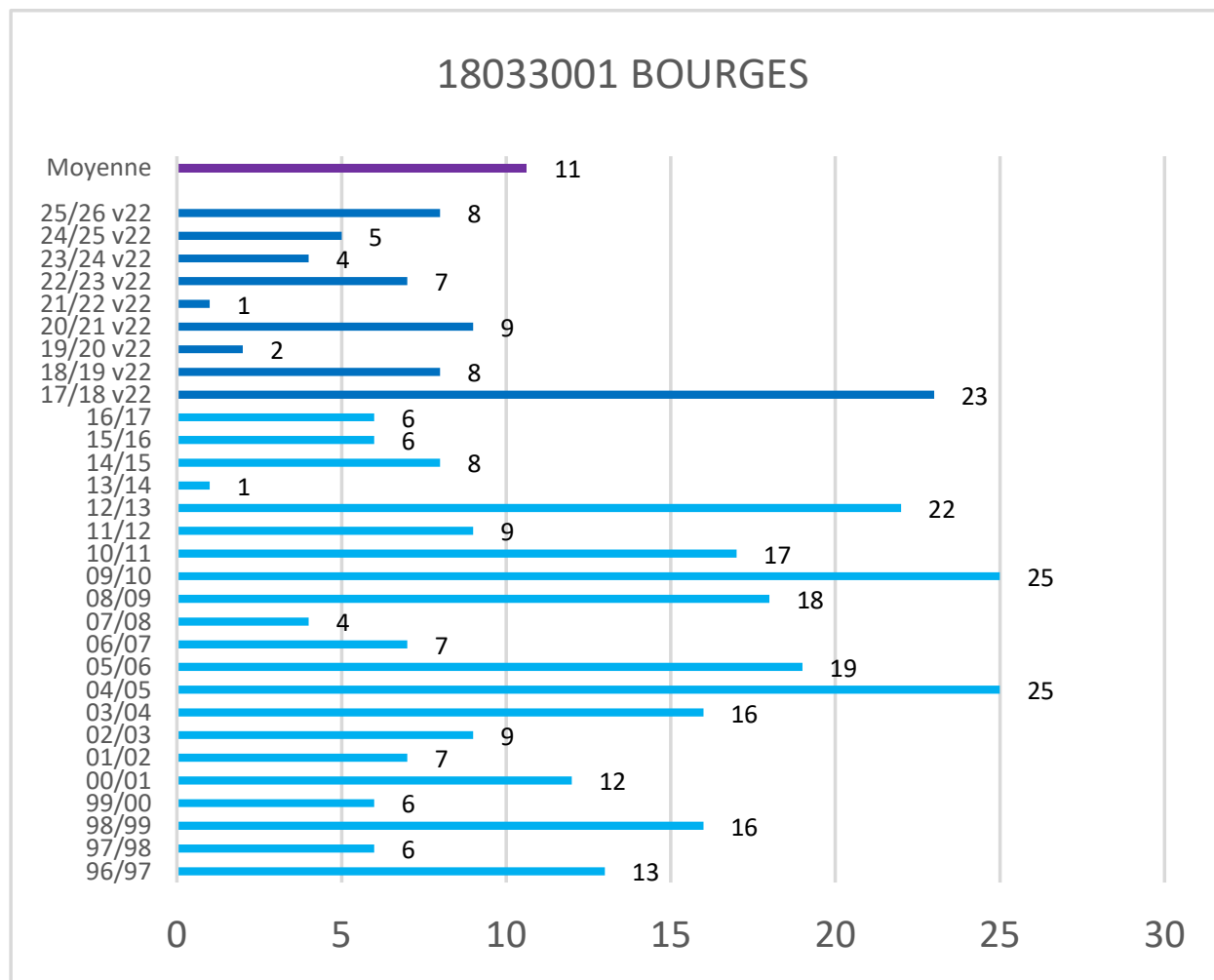

\* Les observations ont été effectuées selon la nouvelle méthode de Météo-France (version 2022) depuis l'hiver 2017-2018

# Cerema - Est - Pôle Viabilité hivernale

## Occurrences de neige version 2022\*

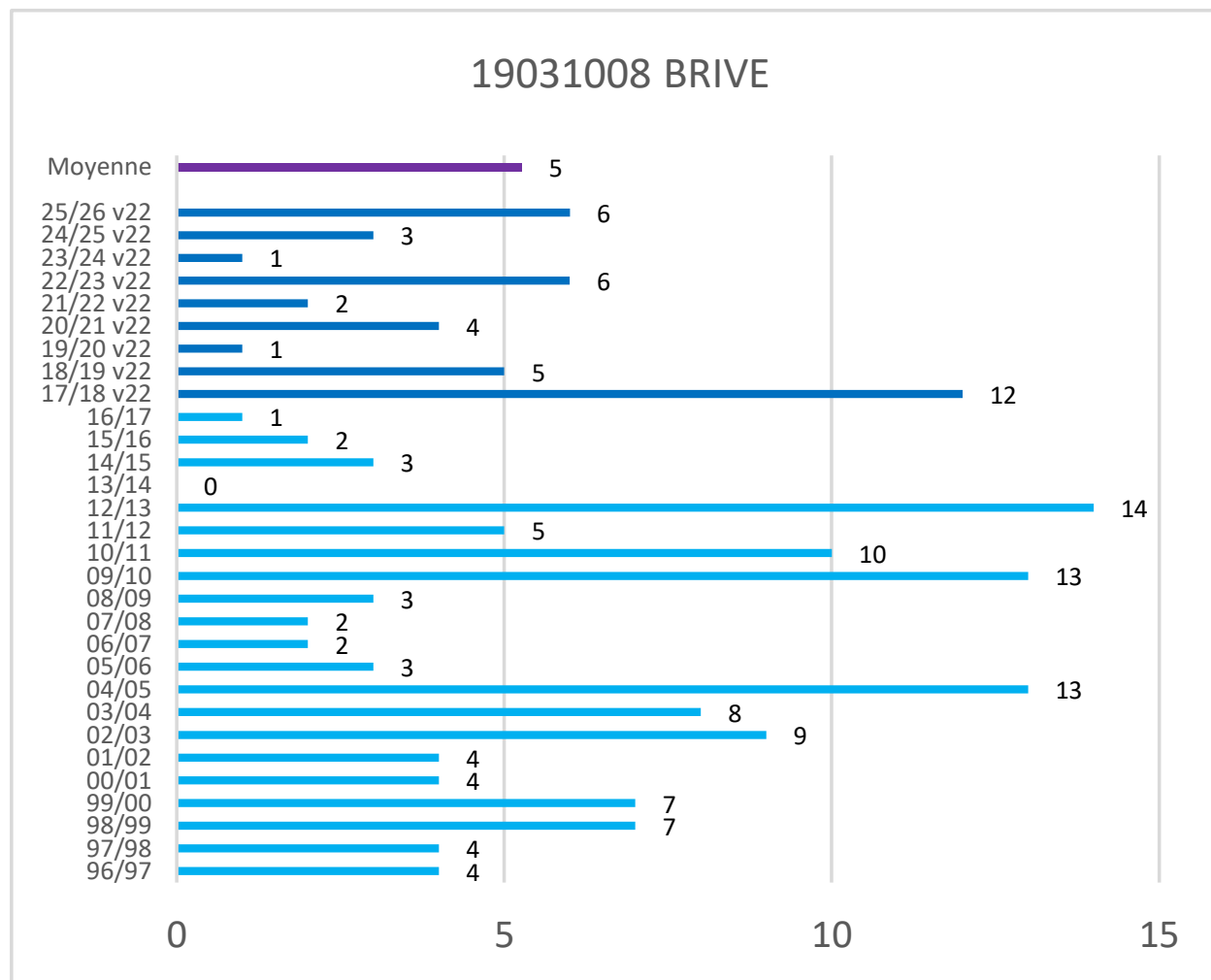

\* Les observations ont été effectuées selon la nouvelle méthode de Météo-France (version 2022) depuis l'hiver 2017-2018

# Cerema - Est - Pôle Viabilité hivernale

## Occurrences de neige version 2022\*

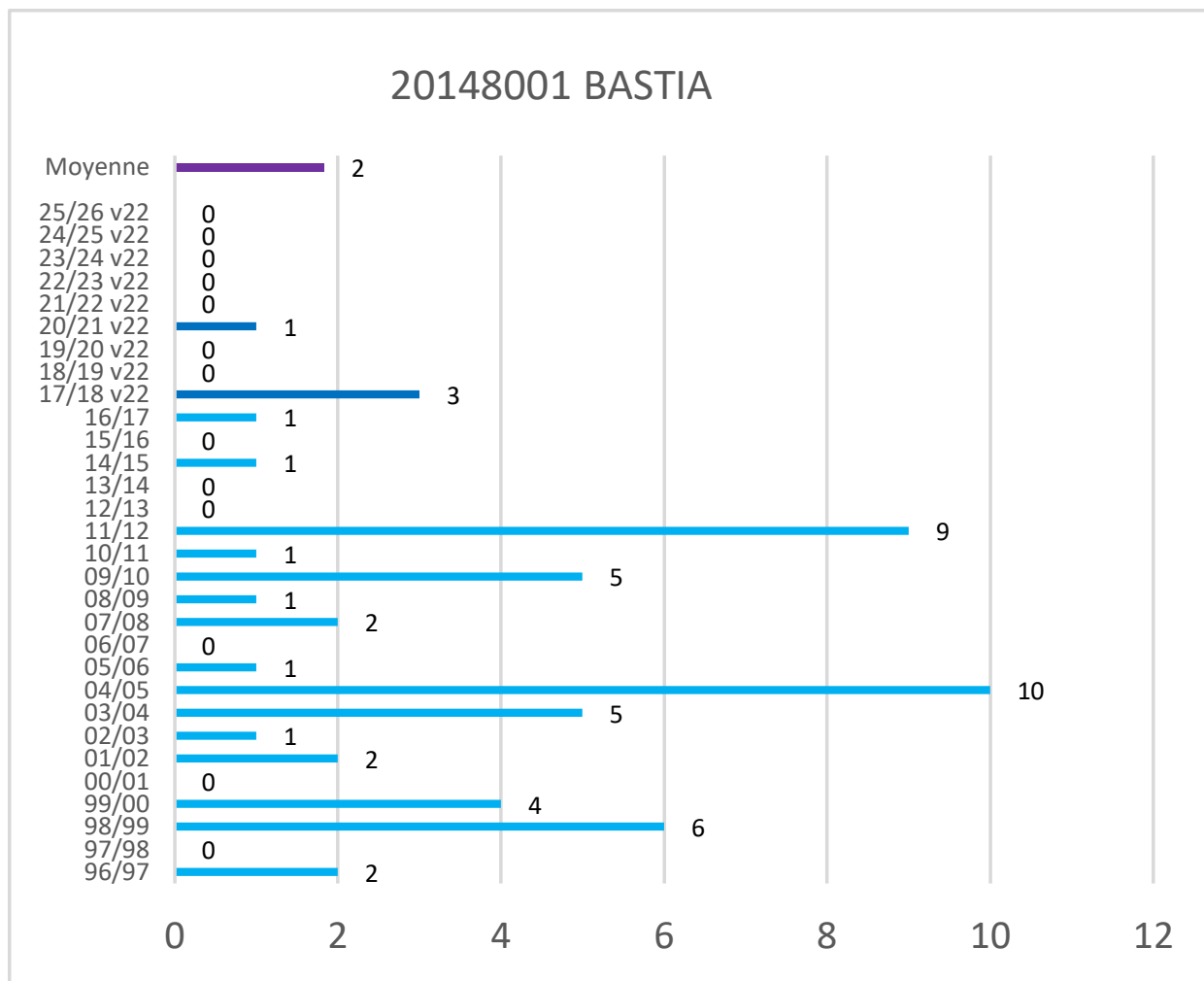

\* Les observations ont été effectuées selon la nouvelle méthode de Météo-France (version 2022) depuis l'hiver 2017-2018

# Cerema - Est - Pôle Viabilité hivernale

## Occurrences de neige version 2022\*

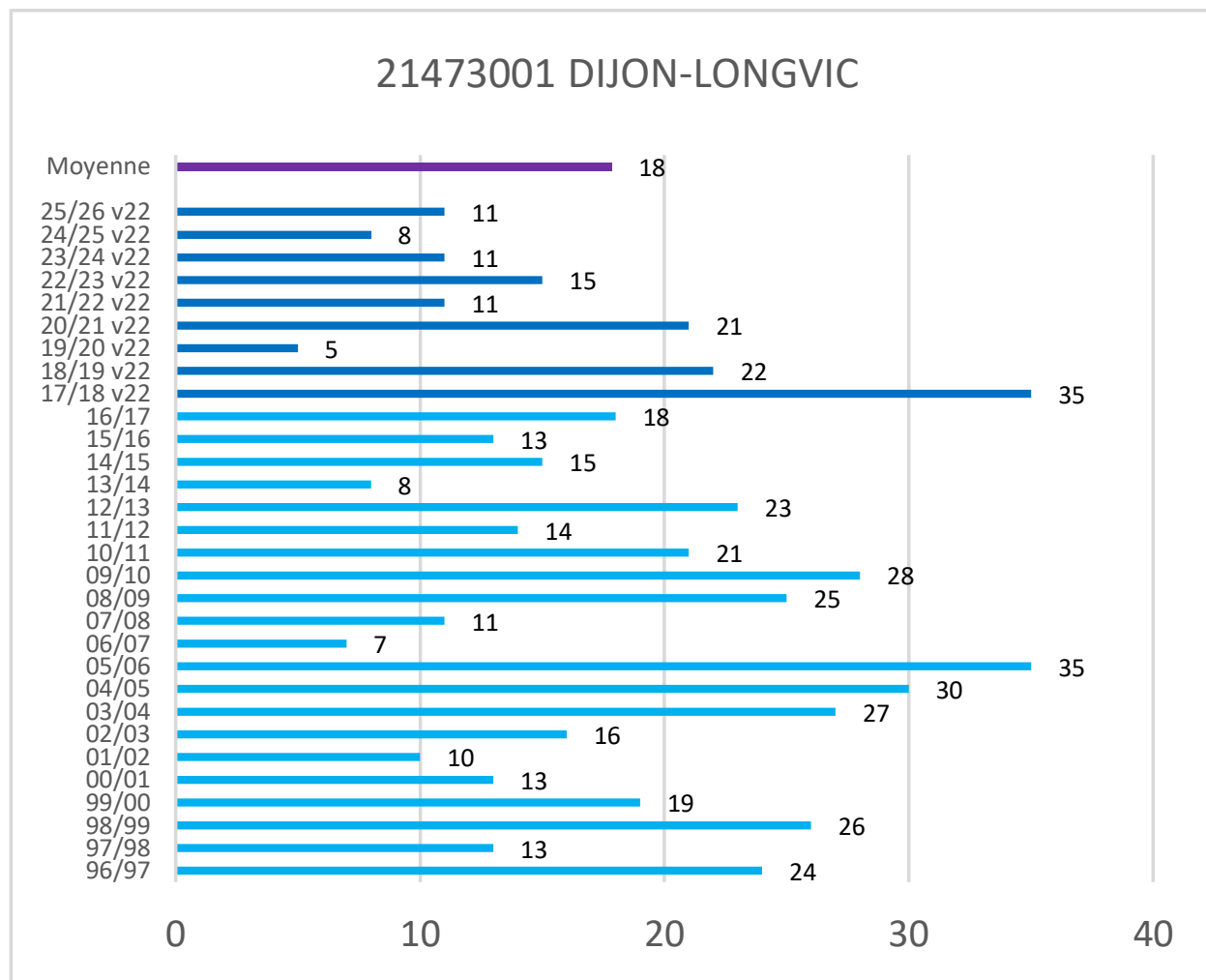

\* Les observations ont été effectuées selon la nouvelle méthode de Météo-France (version 2022) depuis l'hiver 2017-2018

# Cerema - Est - Pôle Viabilité hivernale

## Occurrences de neige version 2022\*

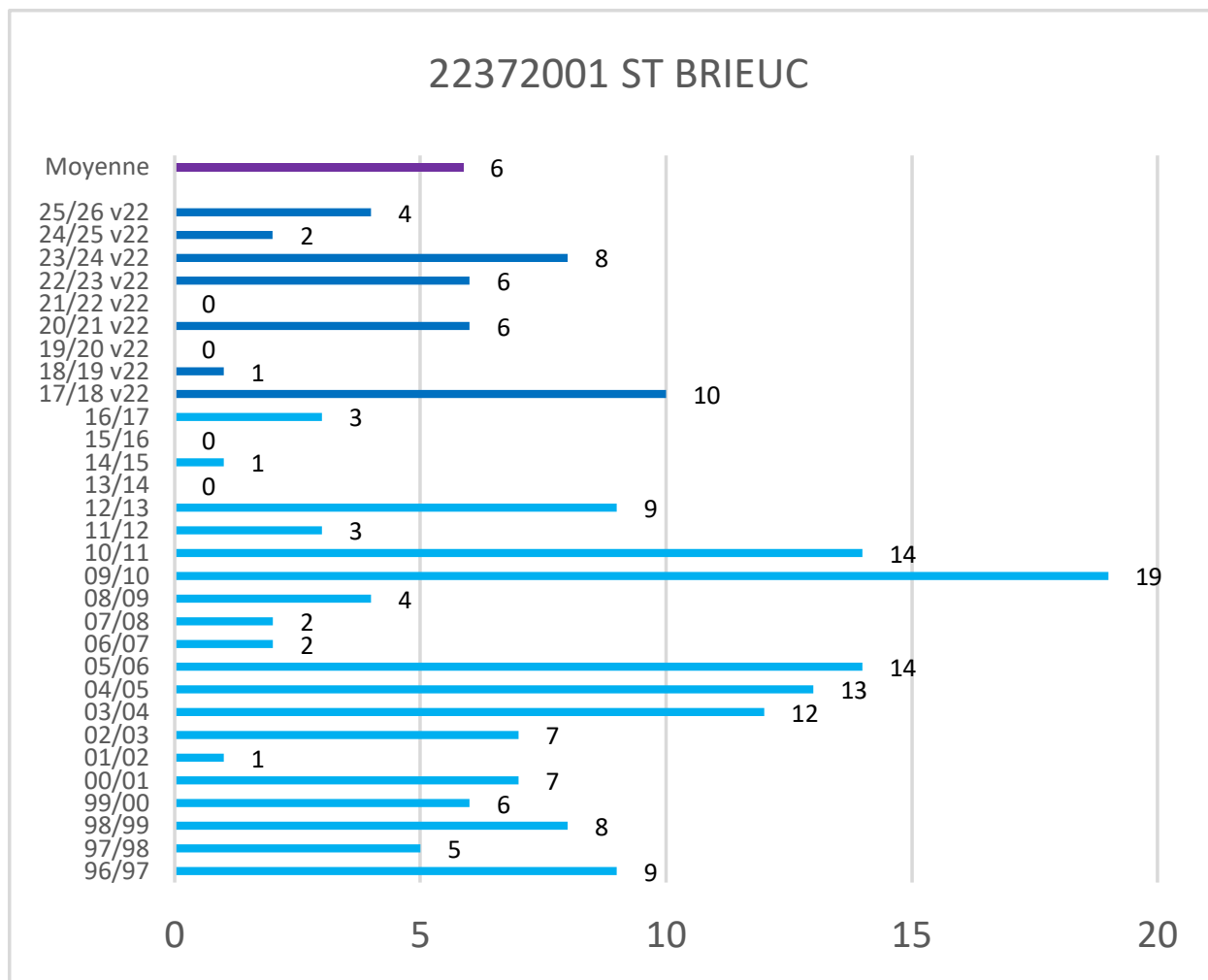

\* Les observations ont été effectuées selon la nouvelle méthode de Météo-France (version 2022) depuis l'hiver 2017-2018

# Cerema - Est - Pôle Viabilité hivernale

## Occurrences de neige version 2022\*

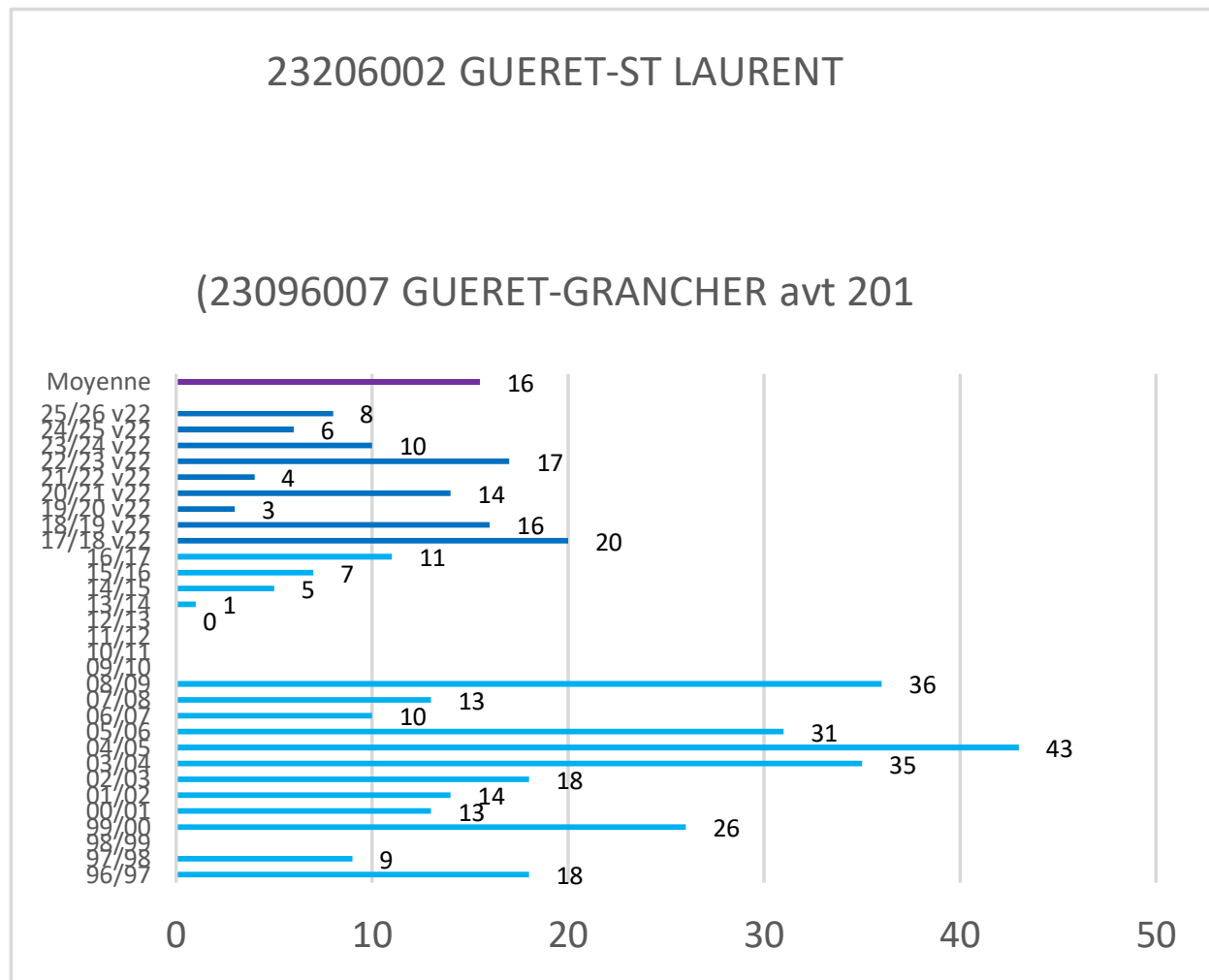

\* Les observations ont été effectuées selon la nouvelle méthode de Météo-France (version 2022) depuis l'hiver 2017-2018

# Cerema - Est - Pôle Viabilité hivernale

## Occurrences de neige version 2022\*

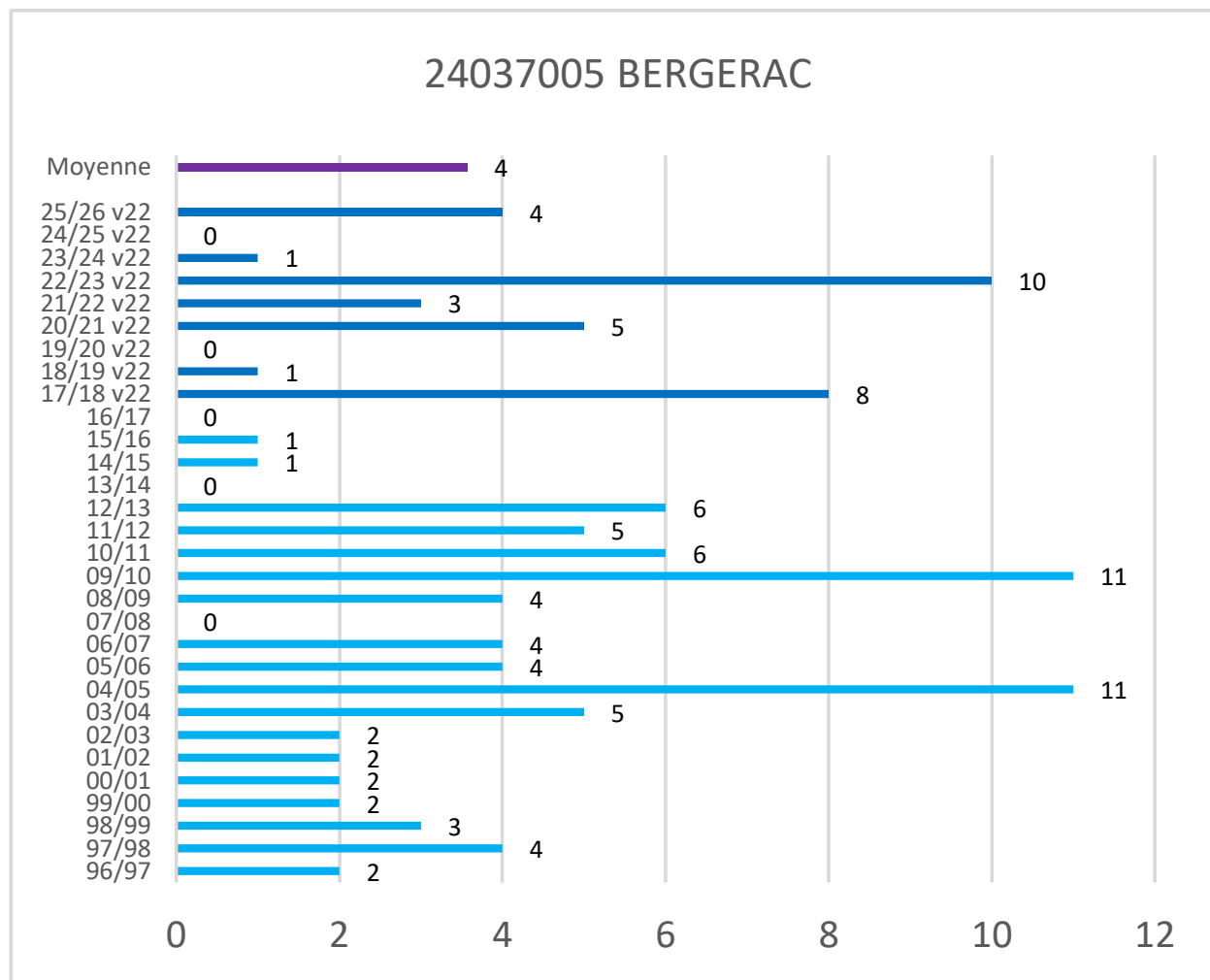

\* Les observations ont été effectuées selon la nouvelle méthode de Météo-France (version 2022) depuis l'hiver 2017-2018

# Cerema - Est - Pôle Viabilité hivernale

## Occurrences de neige version 2022\*

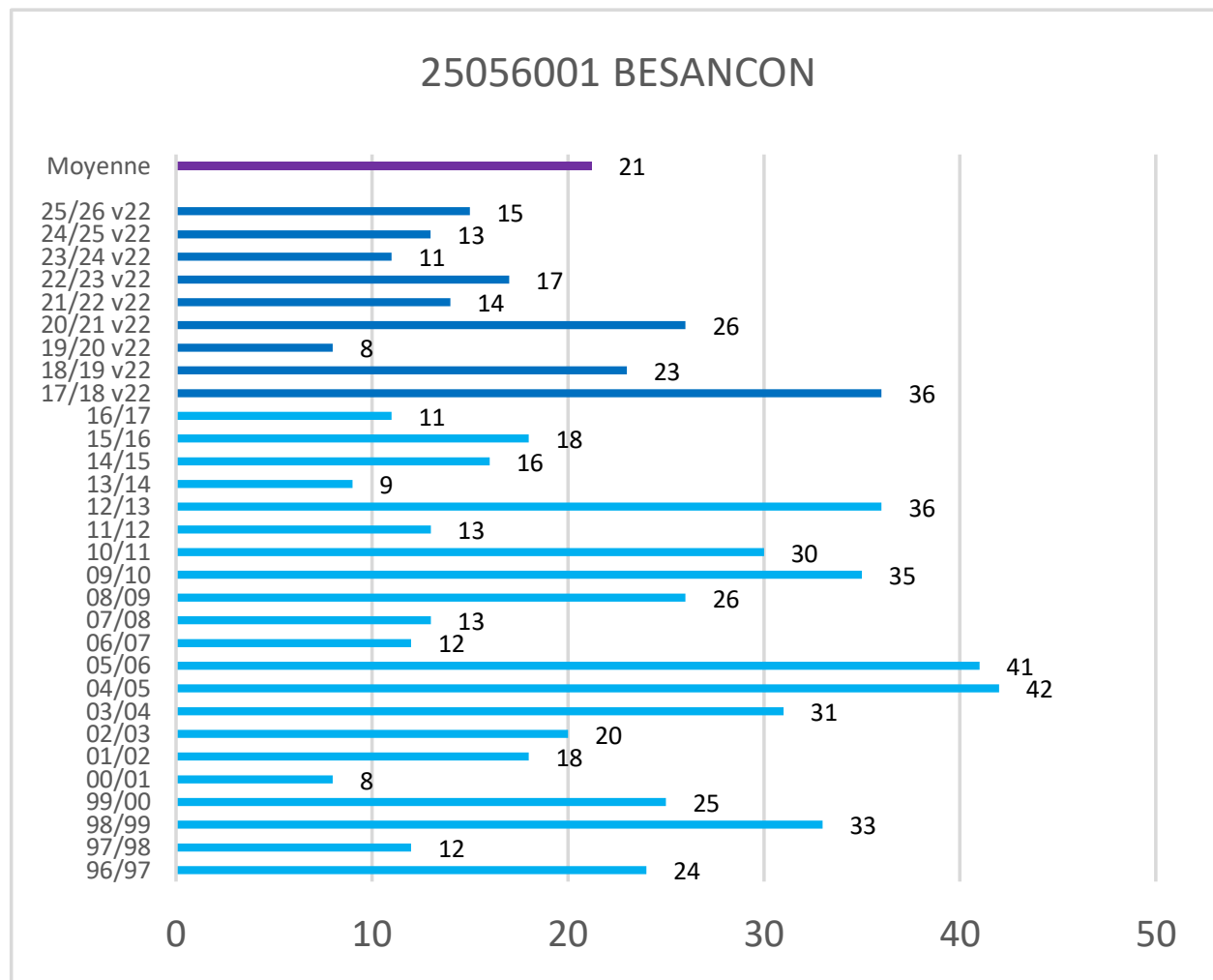

\* Les observations ont été effectuées selon la nouvelle méthode de Météo-France (version 2022) depuis l'hiver 2017-2018

# Cerema - Est - Pôle Viabilité hivernale

## Occurrences de neige version 2022\*

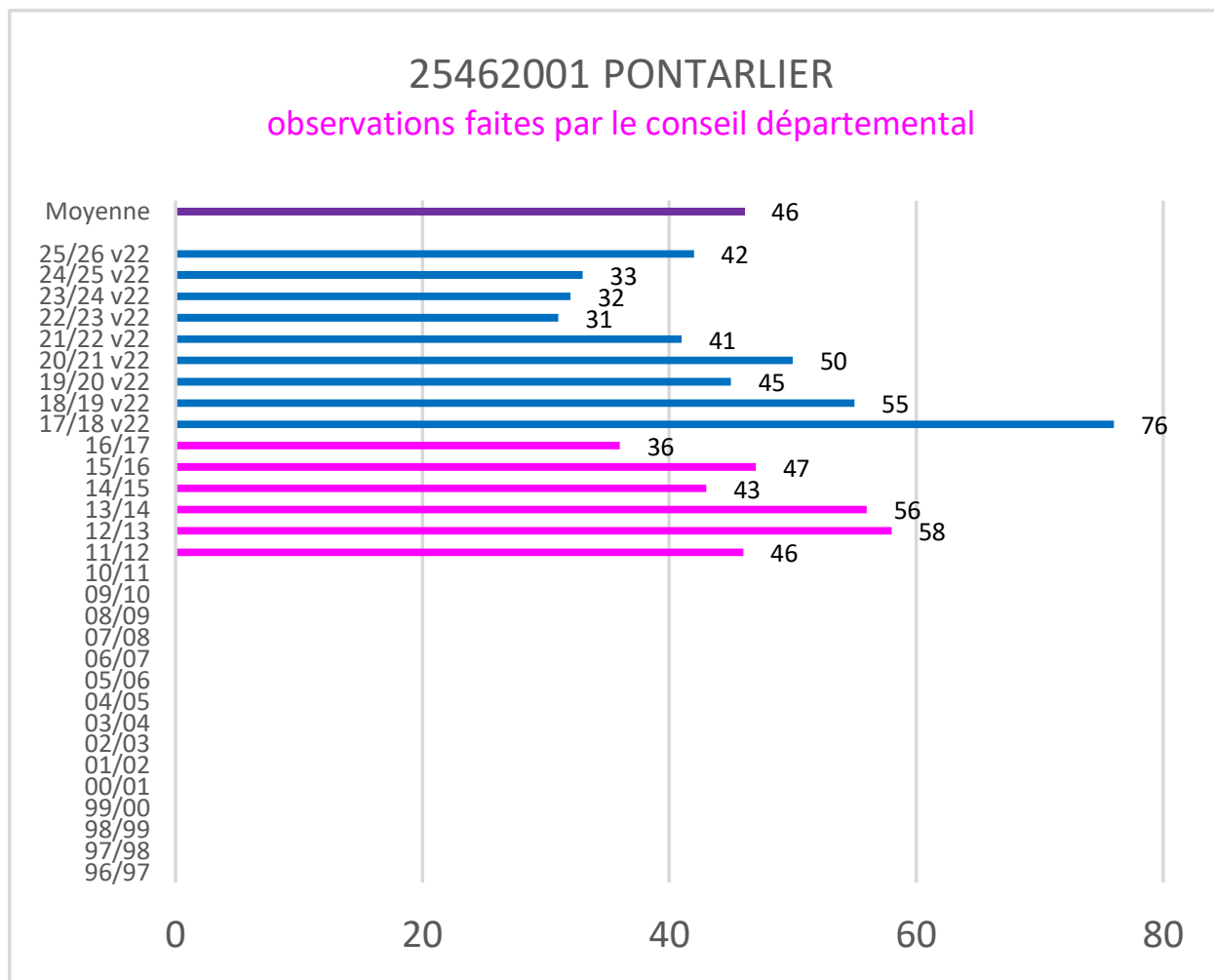

\* Les observations ont été effectuées selon la nouvelle méthode de Météo-France (version 2022) depuis l'hiver 2017-2018

# Cerema - Est - Pôle Viabilité hivernale

## Occurrences de neige version 2022\*

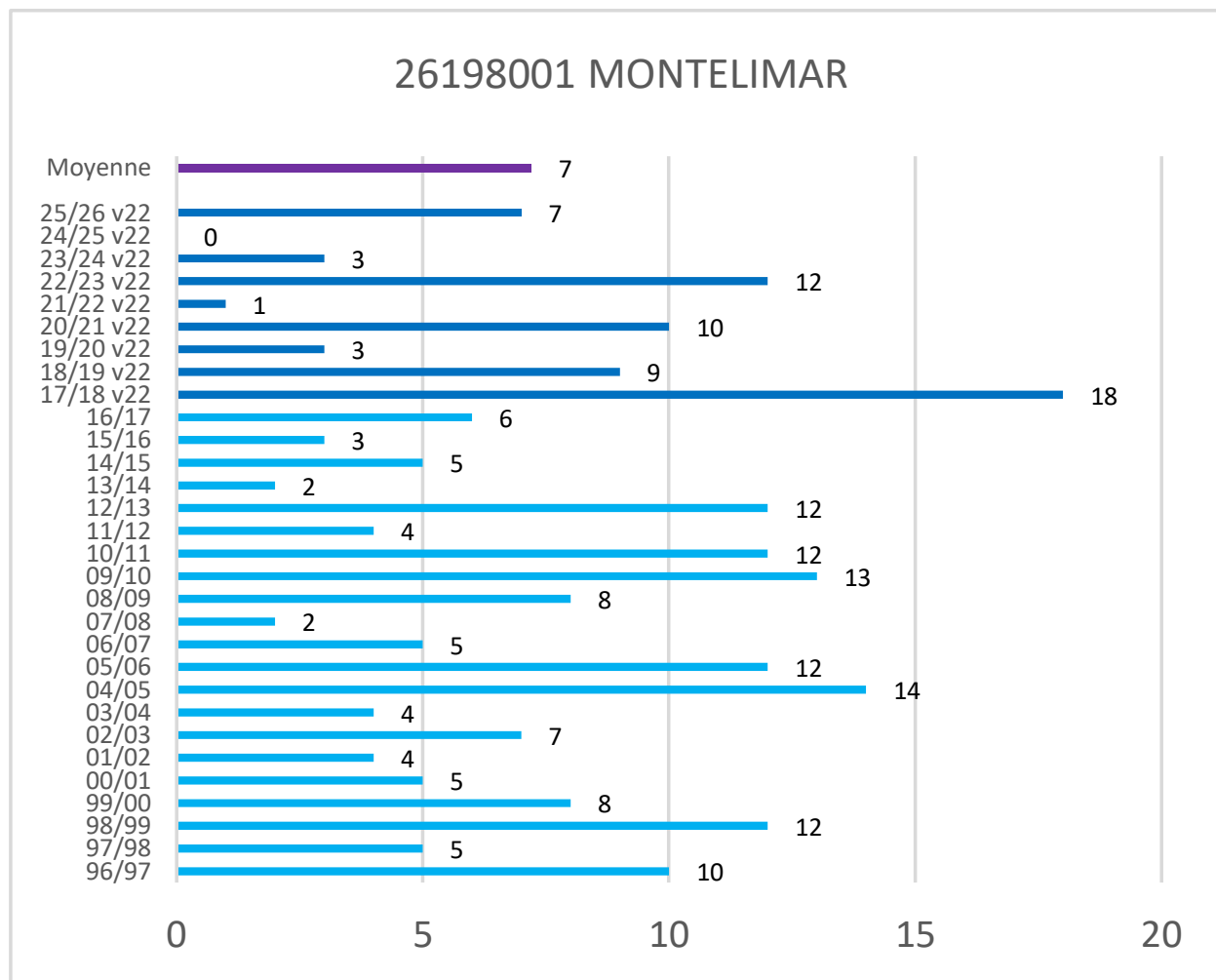

\* Les observations ont été effectuées selon la nouvelle méthode de Météo-France (version 2022) depuis l'hiver 2017-2018

# Cerema - Est - Pôle Viabilité hivernale

## Occurrences de neige version 2022\*

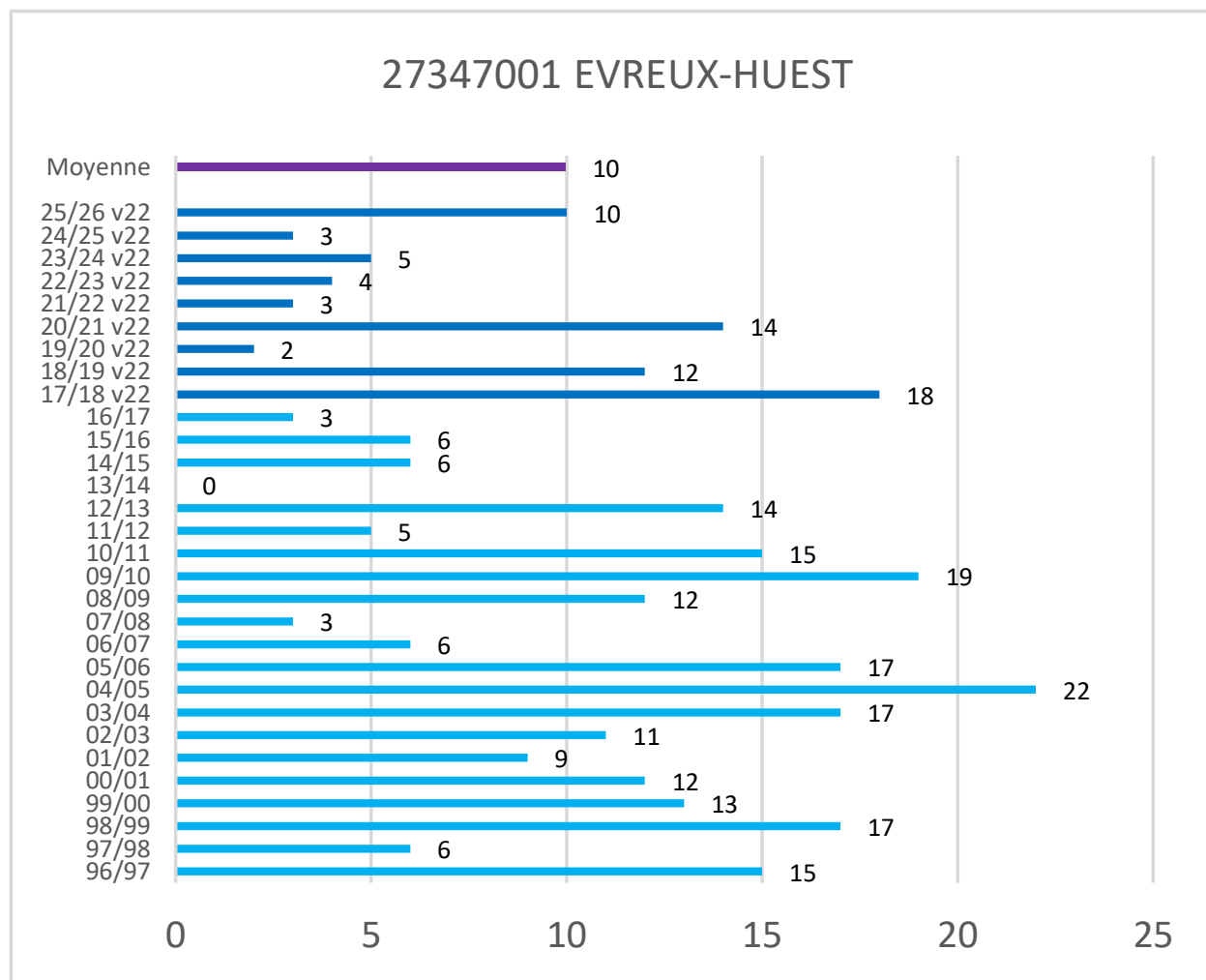

\* Les observations ont été effectuées selon la nouvelle méthode de Météo-France (version 2022) depuis l'hiver 2017-2018

# Cerema - Est - Pôle Viabilité hivernale

## Occurrences de neige version 2022\*

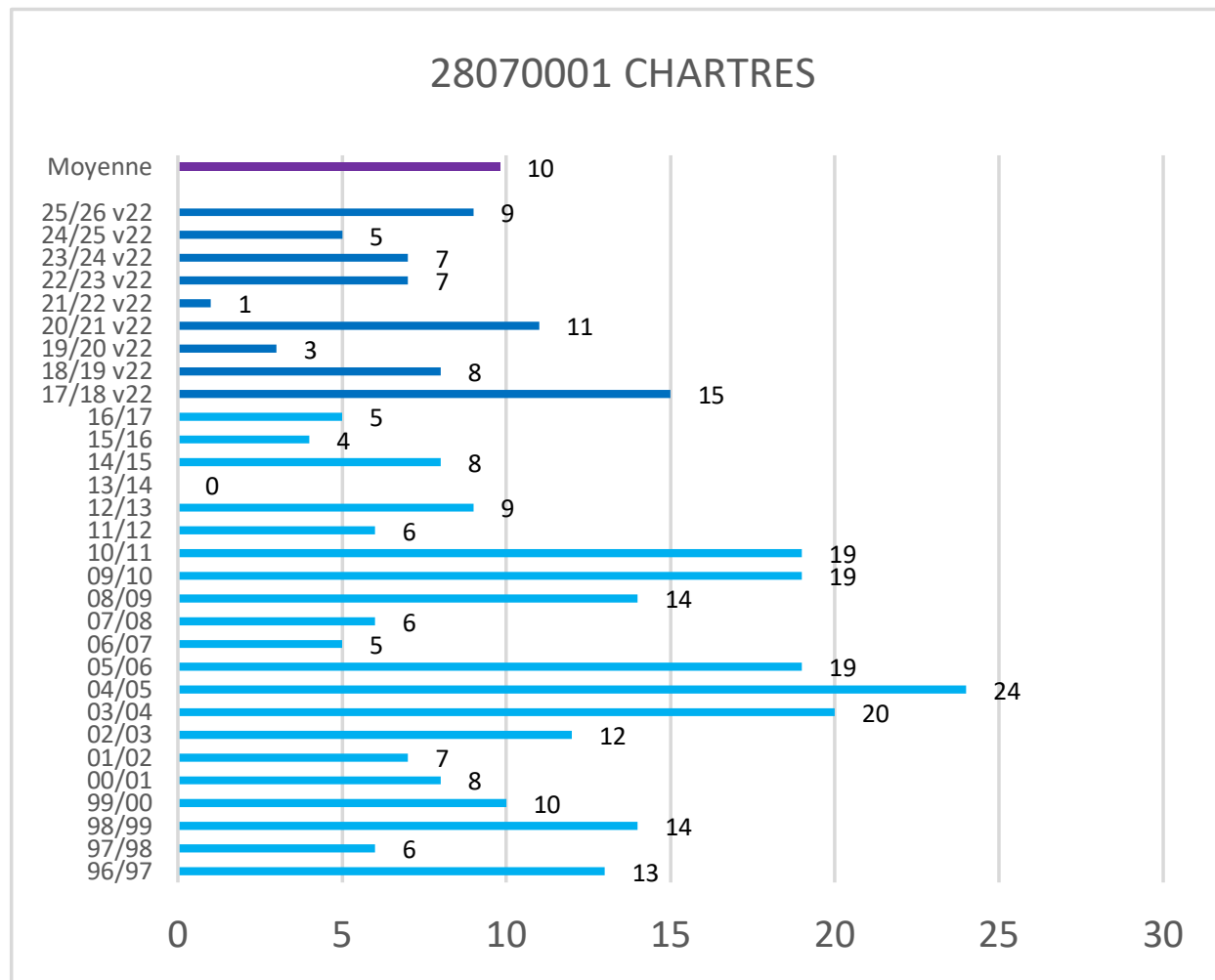

\* Les observations ont été effectuées selon la nouvelle méthode de Météo-France (version 2022) depuis l'hiver 2017-2018

# Cerema - Est - Pôle Viabilité hivernale

## Occurrences de neige version 2022\*

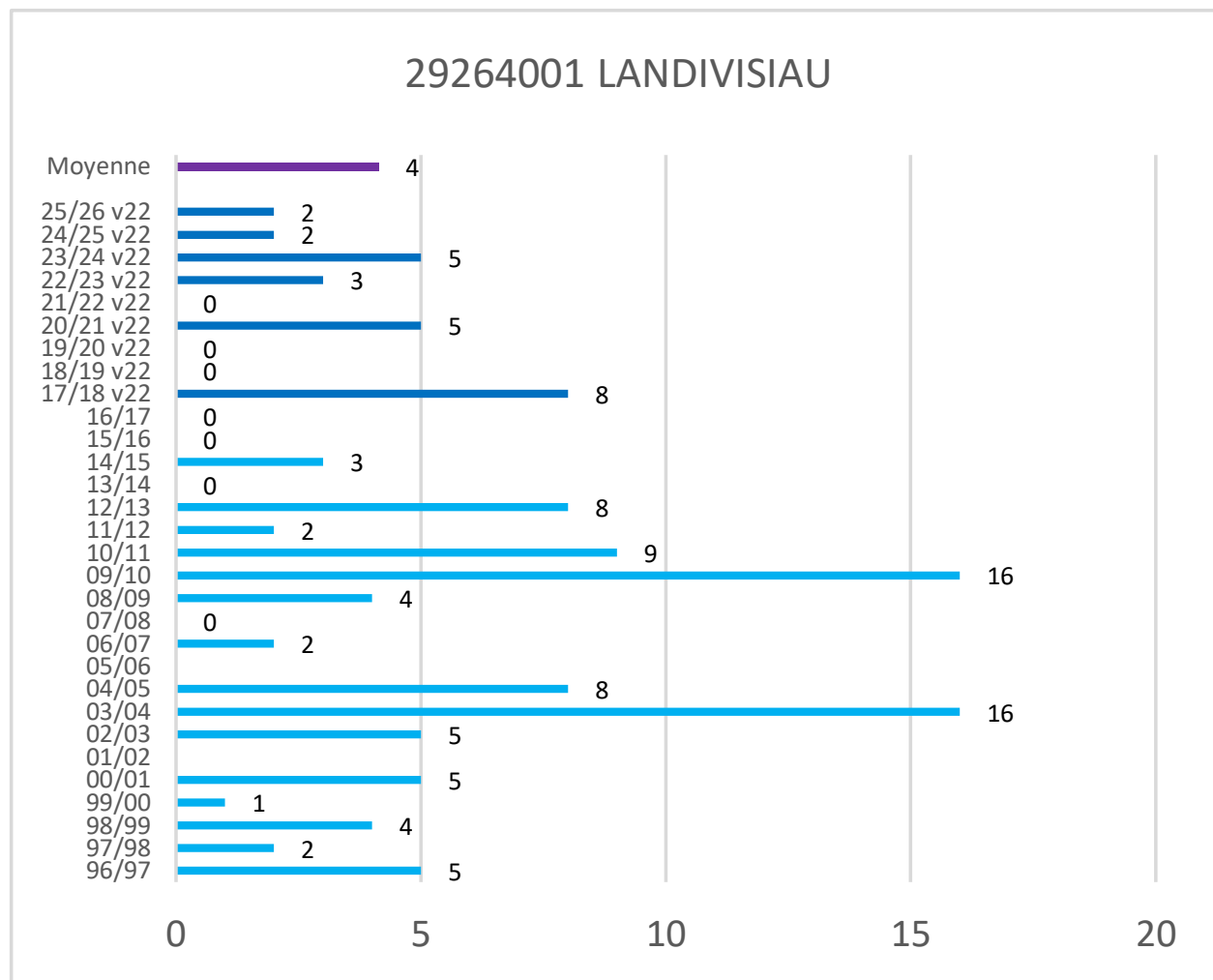

\* Les observations ont été effectuées selon la nouvelle méthode de Météo-France (version 2022) depuis l'hiver 2017-2018

# Cerema - Est - Pôle Viabilité hivernale

## Occurrences de neige version 2022\*

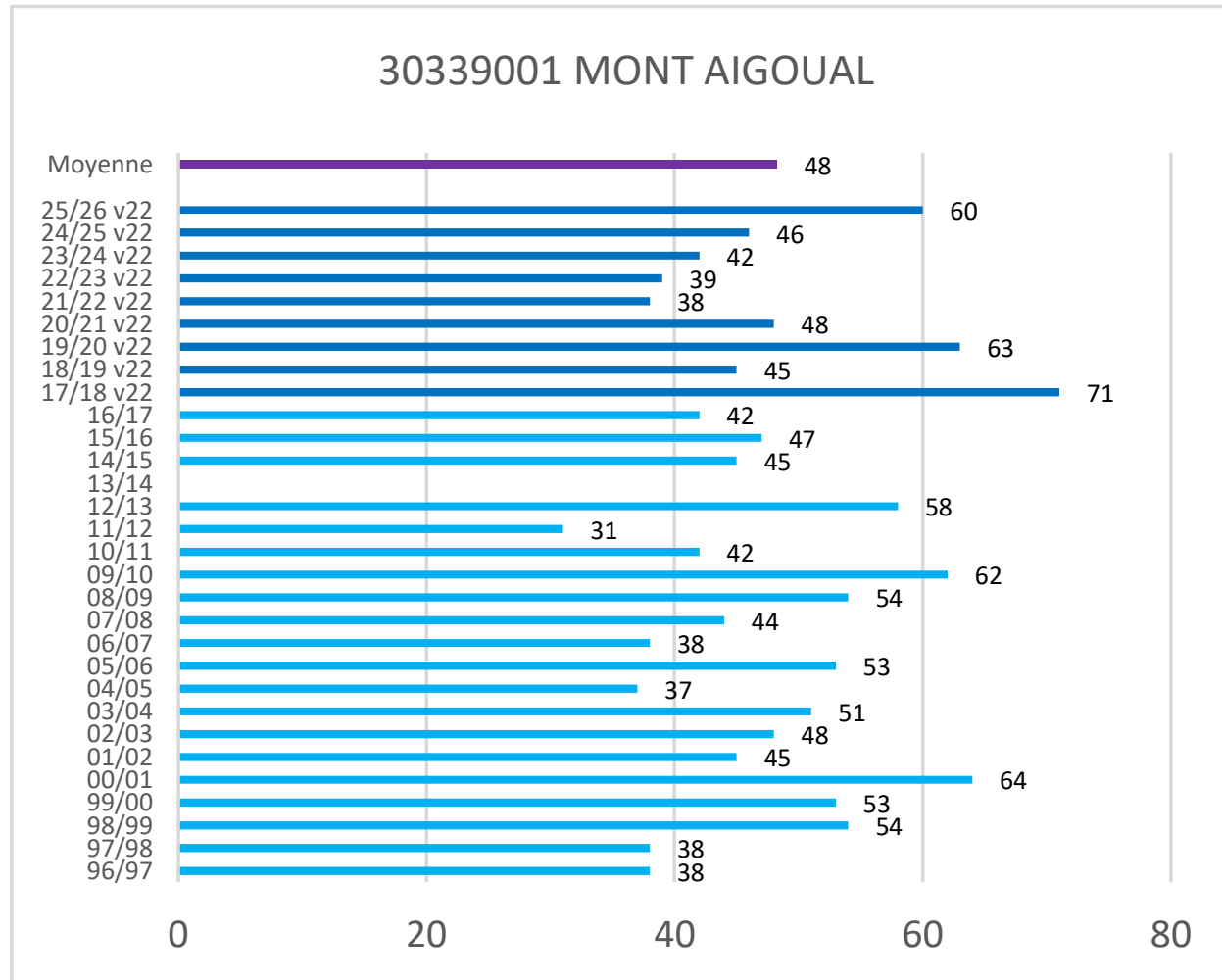

\* Les observations ont été effectuées selon la nouvelle méthode de Météo-France (version 2022) depuis l'hiver 2017-2018

# Cerema - Est - Pôle Viabilité hivernale

## Occurrences de neige version 2022\*

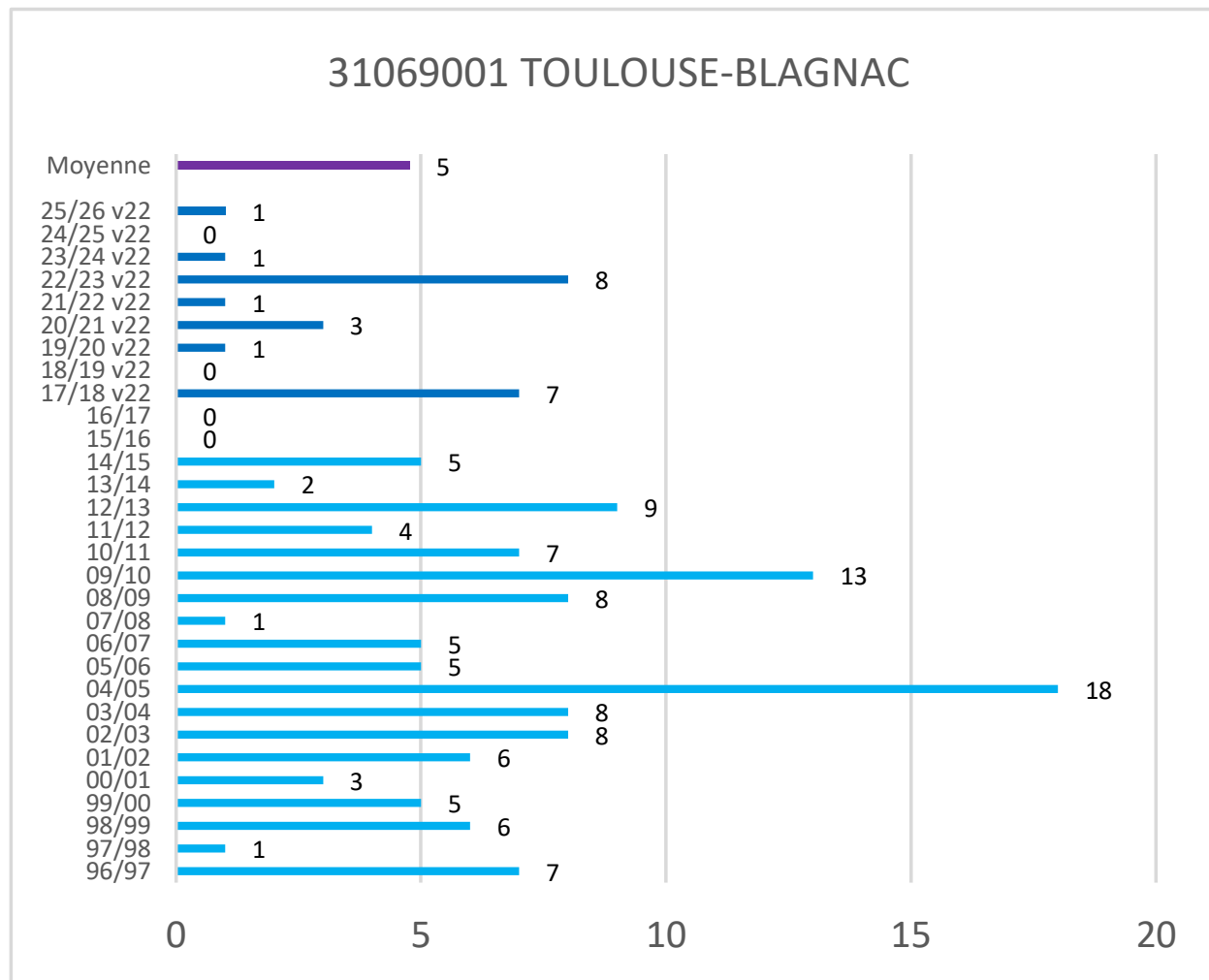

\* Les observations ont été effectuées selon la nouvelle méthode de Météo-France (version 2022) depuis l'hiver 2017-2018

# Cerema - Est - Pôle Viabilité hivernale

## Occurrences de neige version 2022\*

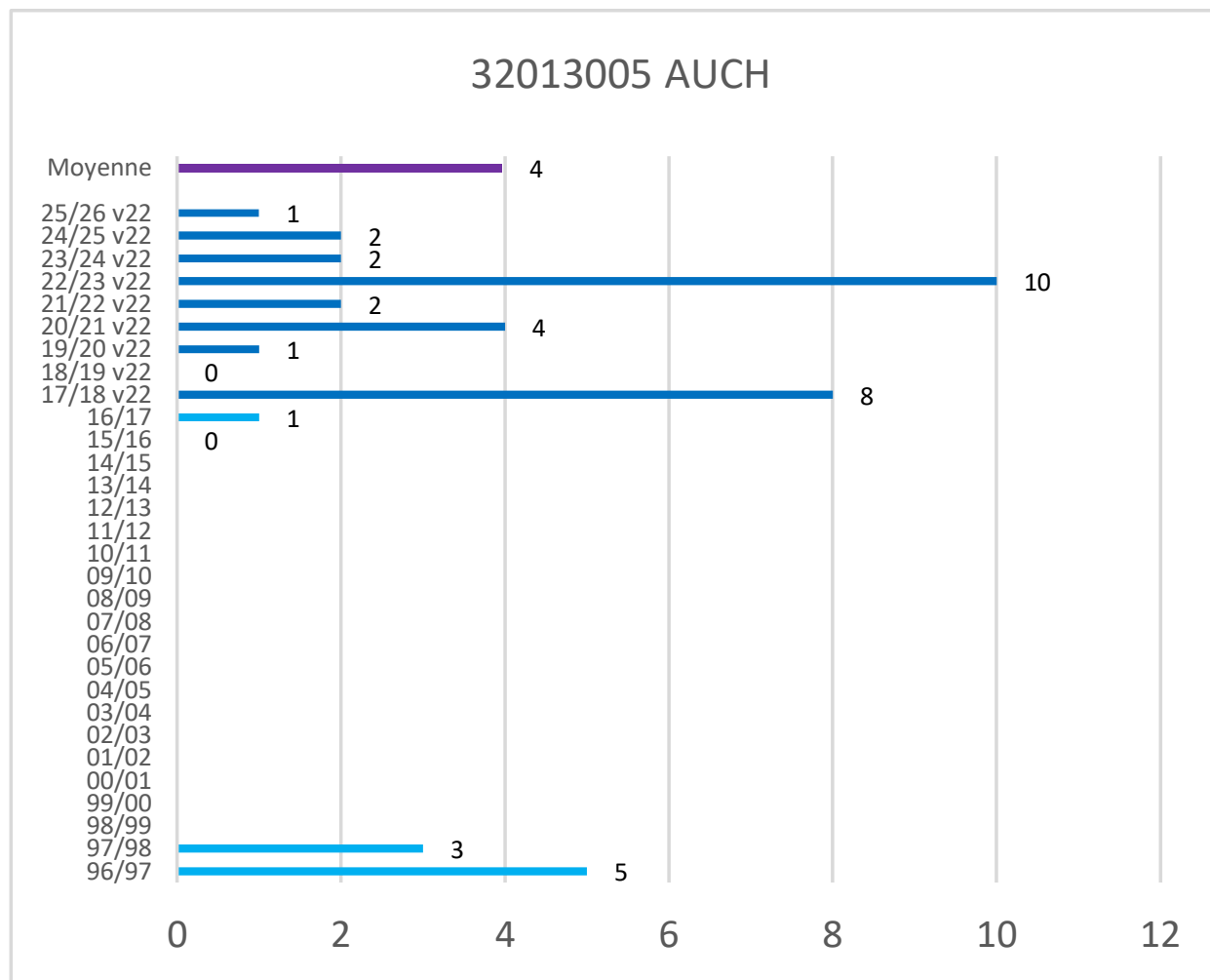

\* Les observations ont été effectuées selon la nouvelle méthode de Météo-France (version 2022) depuis l'hiver 2017-2018

# Cerema - Est - Pôle Viabilité hivernale

## Occurrences de neige version 2022\*

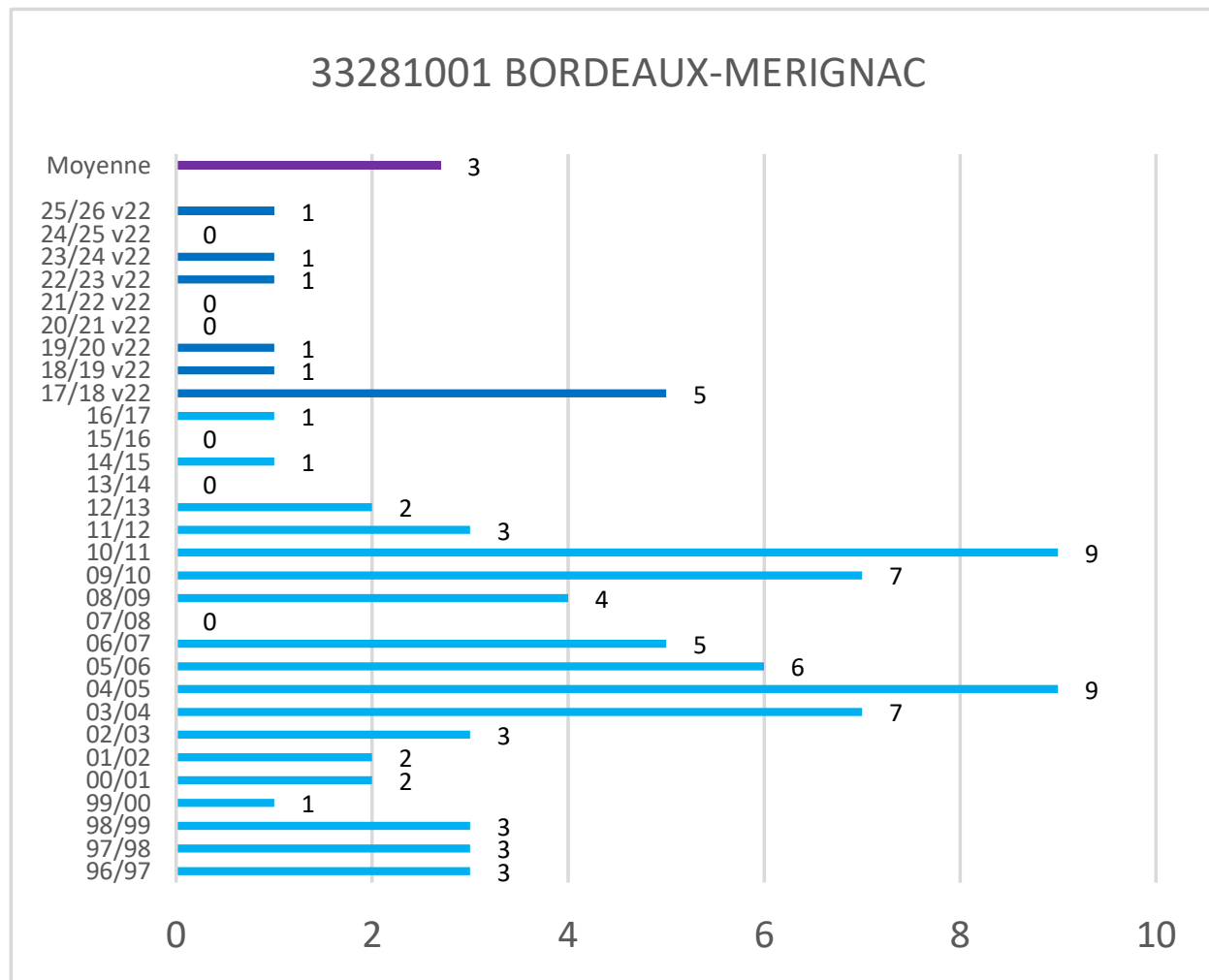

\* Les observations ont été effectuées selon la nouvelle méthode de Météo-France (version 2022) depuis l'hiver 2017-2018

# Cerema - Est - Pôle Viabilité hivernale

## Occurrences de neige version 2022\*

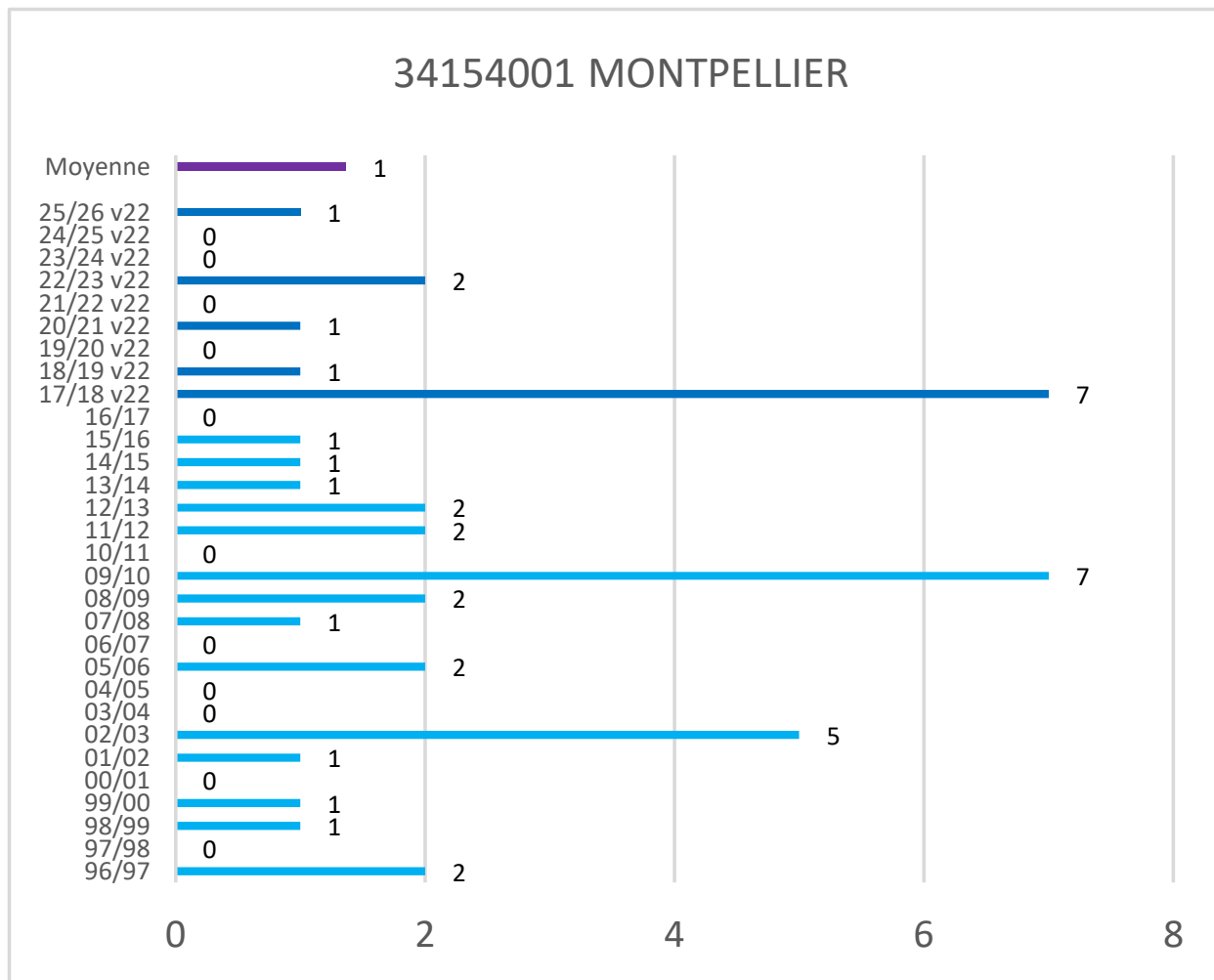

\* Les observations ont été effectuées selon la nouvelle méthode de Météo-France (version 2022) depuis l'hiver 2017-2018

# Cerema - Est - Pôle Viabilité hivernale

## Occurrences de neige version 2022\*

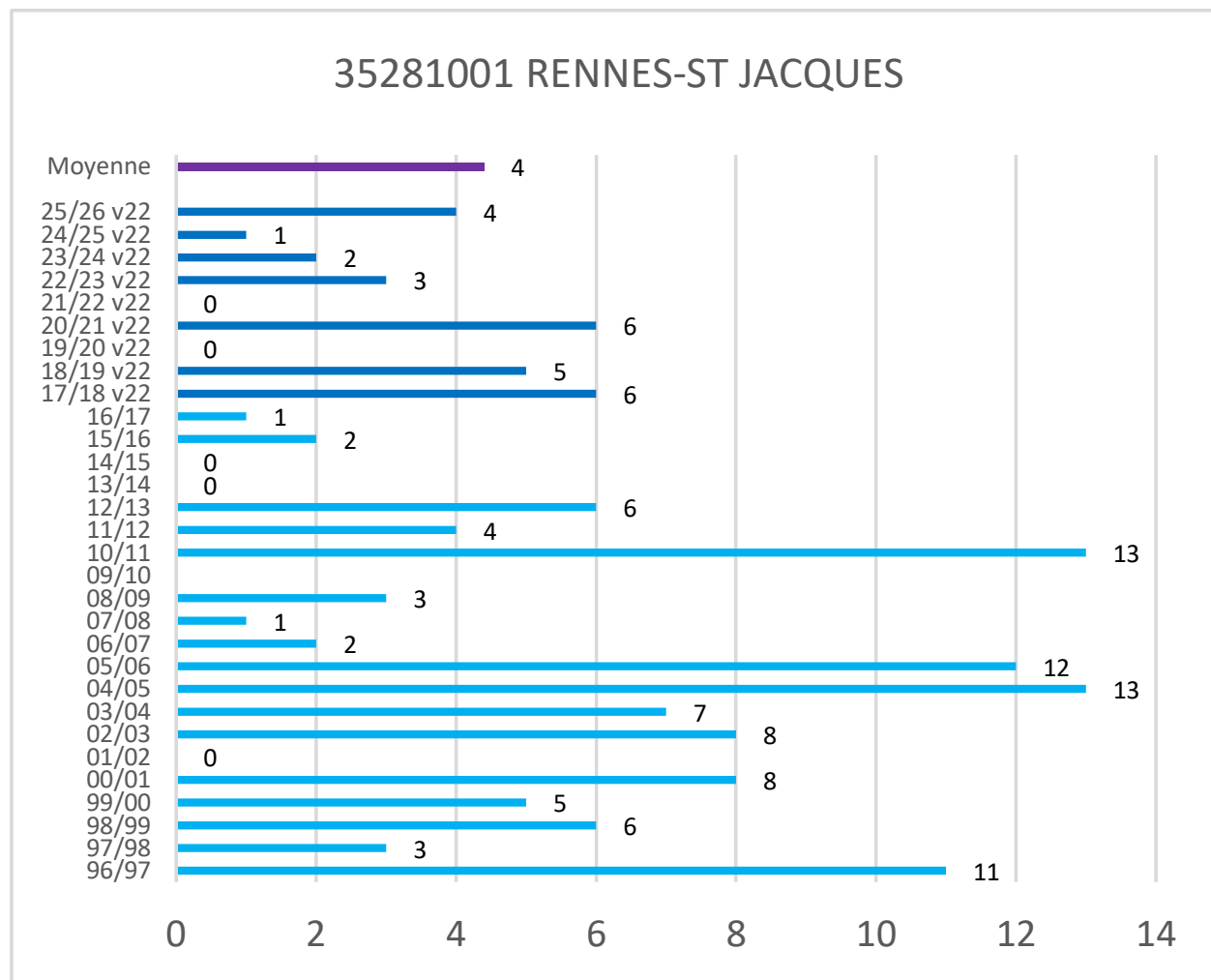

\* Les observations ont été effectuées selon la nouvelle méthode de Météo-France (version 2022) depuis l'hiver 2017-2018

# Cerema - Est - Pôle Viabilité hivernale

## Occurrences de neige version 2022\*

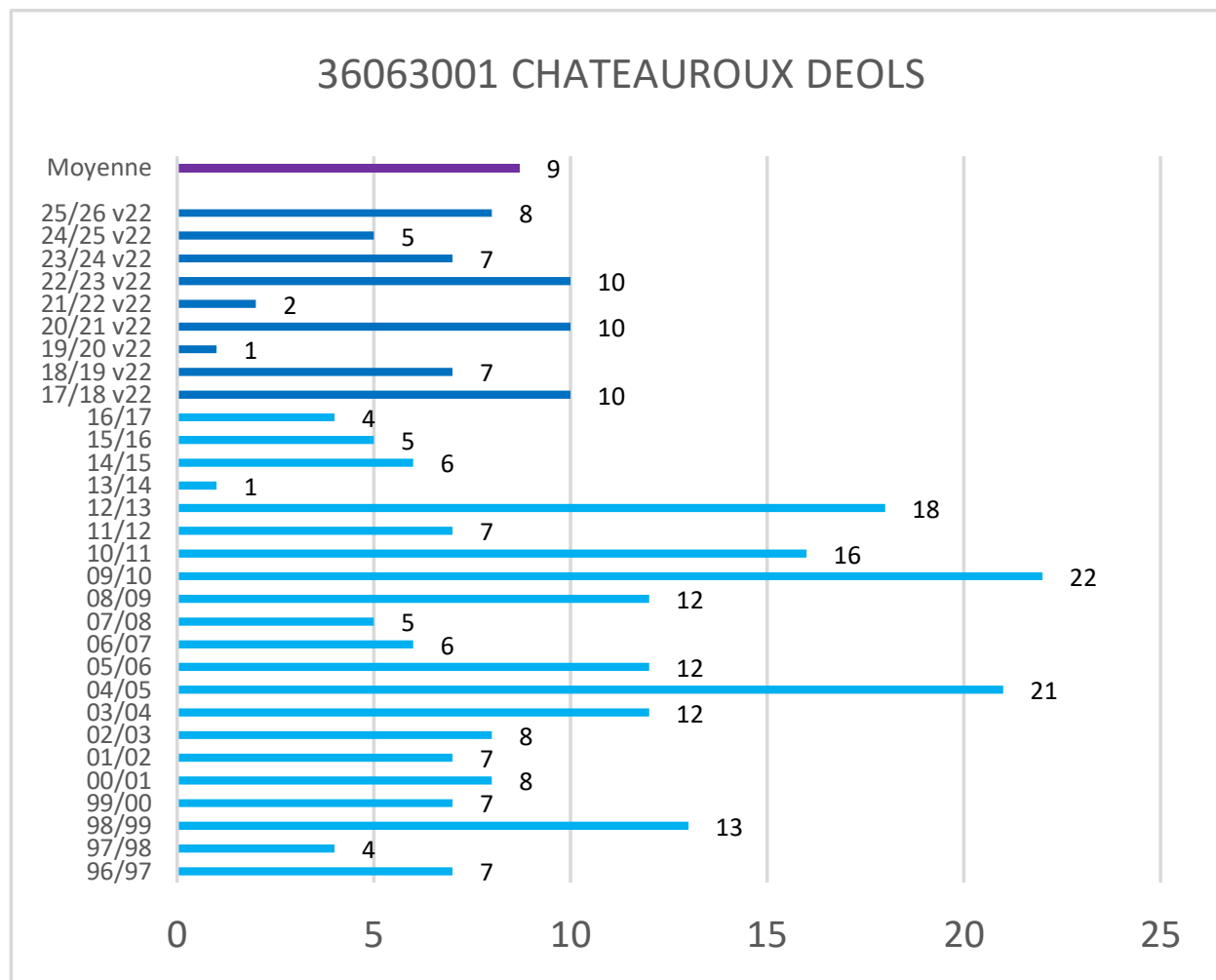

\* Les observations ont été effectuées selon la nouvelle méthode de Météo-France (version 2022) depuis l'hiver 2017-2018

# Cerema - Est - Pôle Viabilité hivernale

## Occurrences de neige version 2022\*

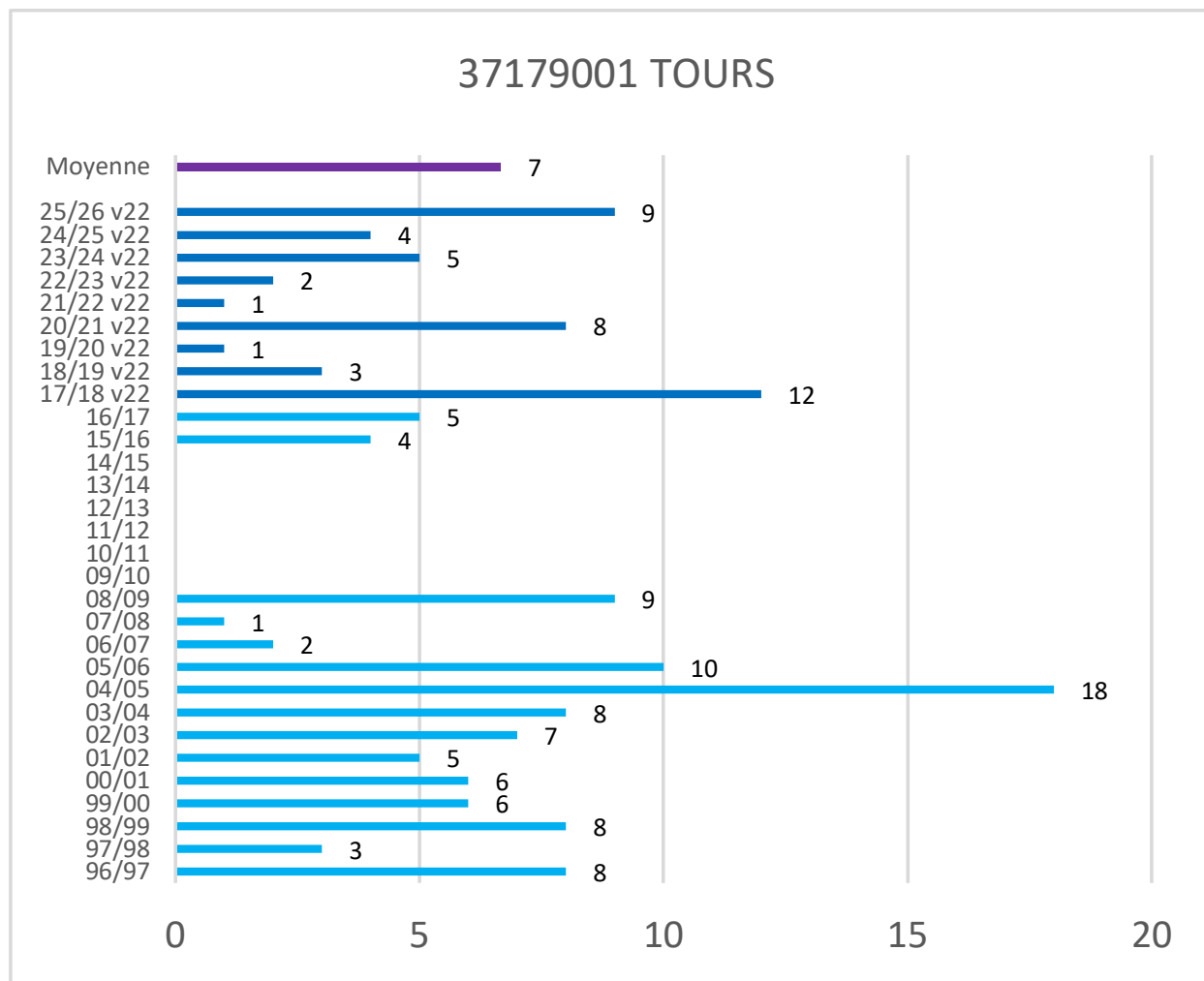

\* Les observations ont été effectuées selon la nouvelle méthode de Météo-France (version 2022) depuis l'hiver 2017-2018

# Cerema - Est - Pôle Viabilité hivernale

## Occurrences de neige version 2022\*

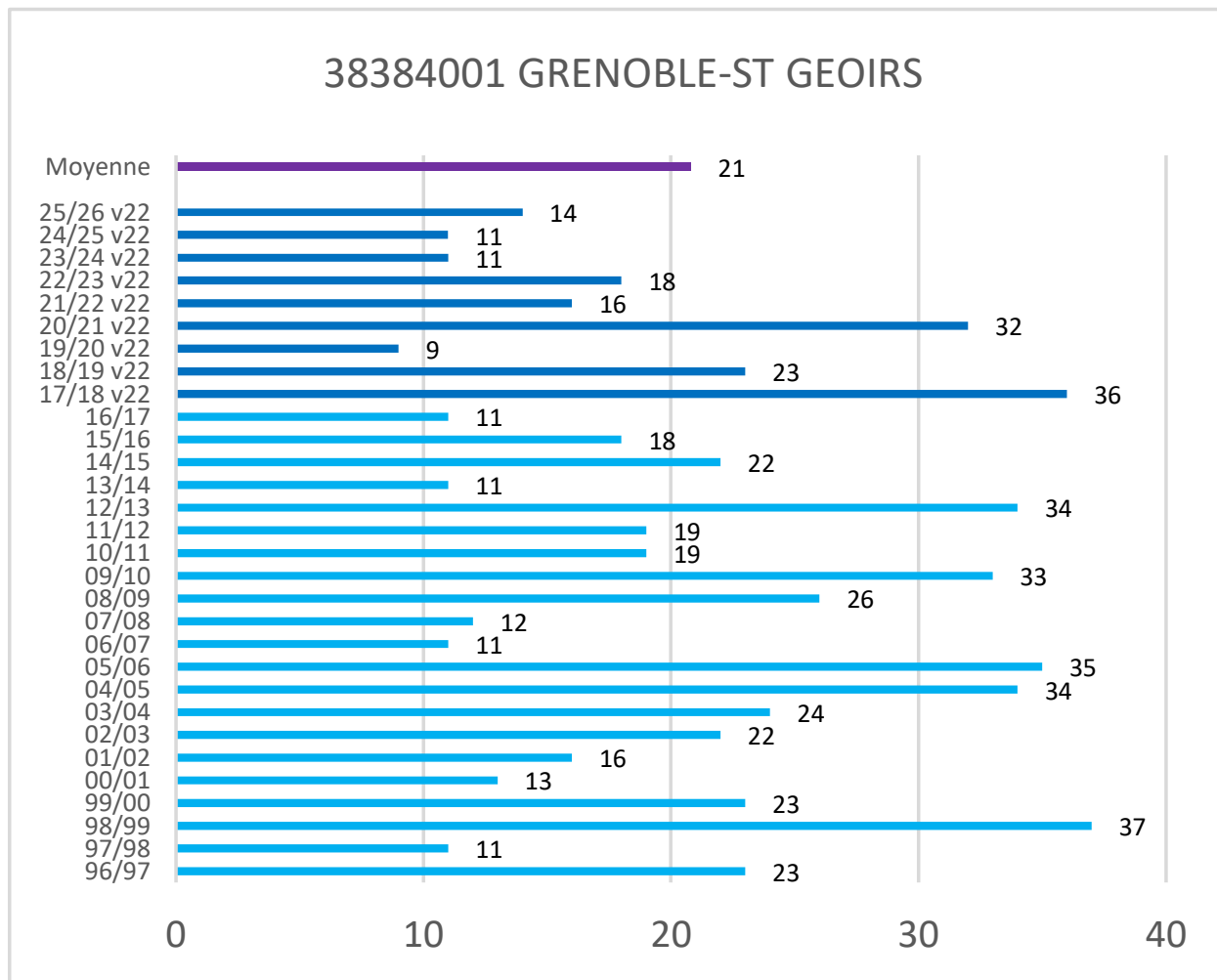

\* Les observations ont été effectuées selon la nouvelle méthode de Météo-France (version 2022) depuis l'hiver 2017-2018

# Cerema - Est - Pôle Viabilité hivernale

## Occurrences de neige version 2022\*

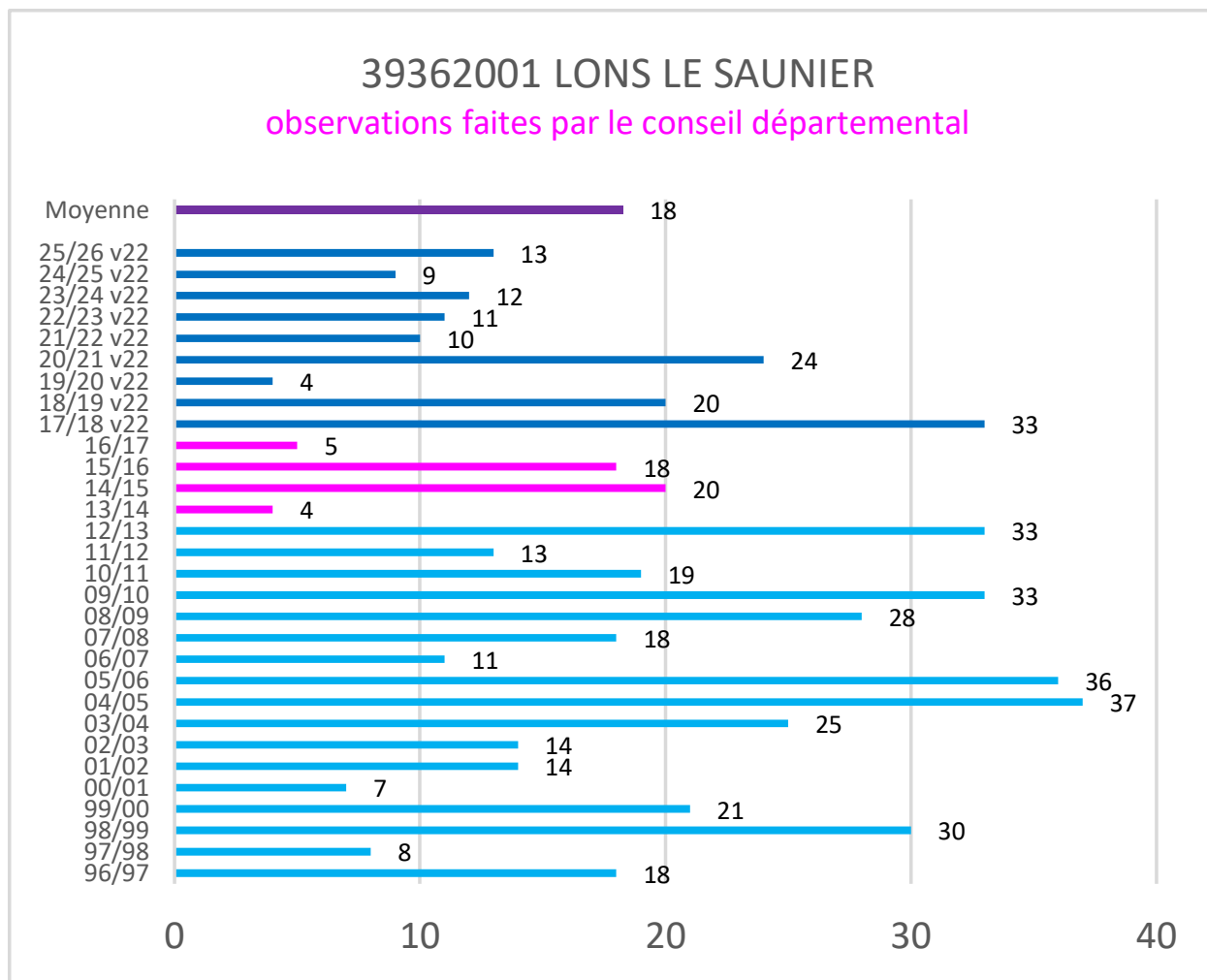

\* Les observations ont été effectuées selon la nouvelle méthode de Météo-France (version 2022) depuis l'hiver 2017-2018

# Cerema - Est - Pôle Viabilité hivernale

## Occurrences de neige version 2022\*

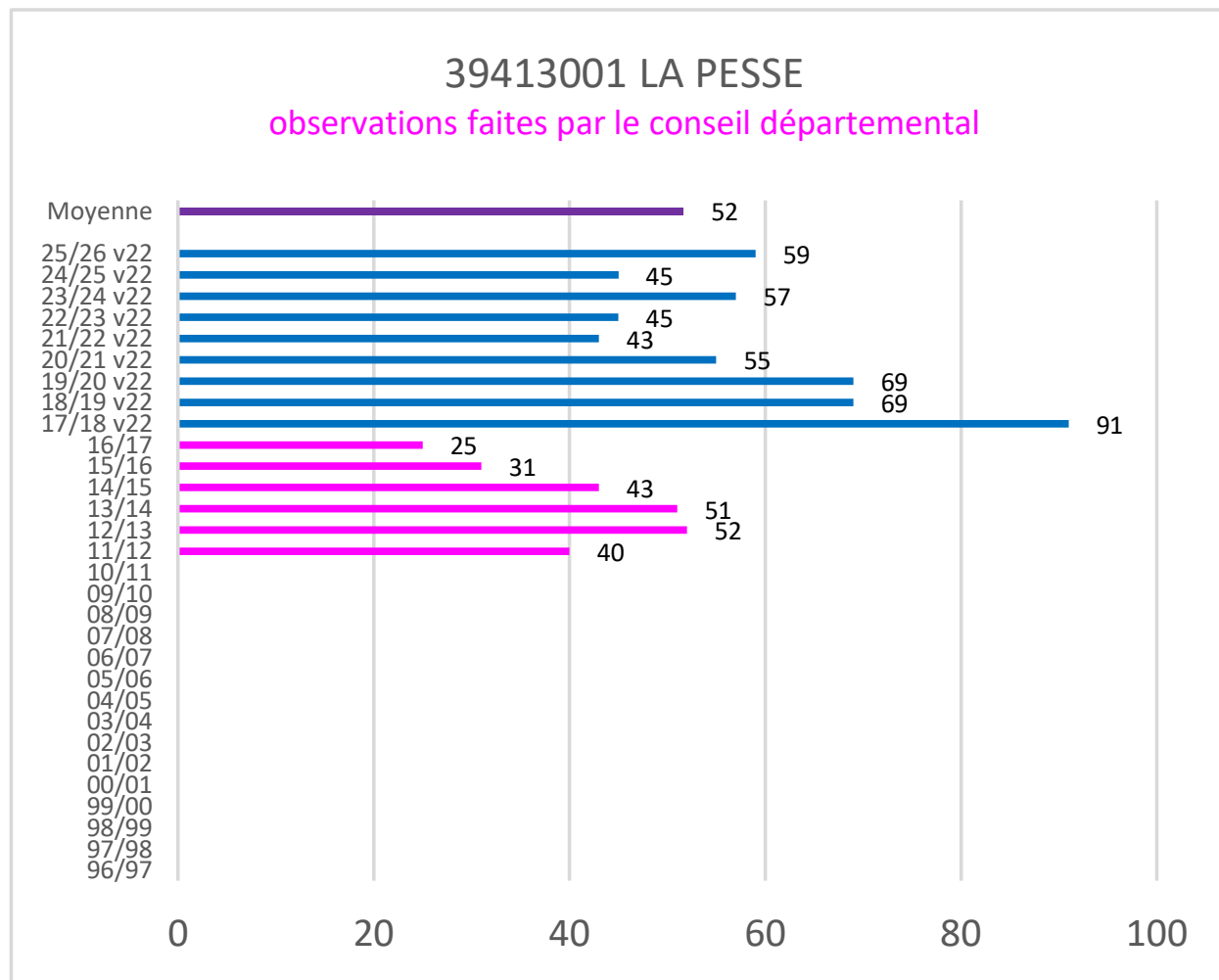

\* Les observations ont été effectuées selon la nouvelle méthode de Météo-France (version 2022) depuis l'hiver 2017-2018

# Cerema - Est - Pôle Viabilité hivernale

## Occurrences de neige version 2022\*

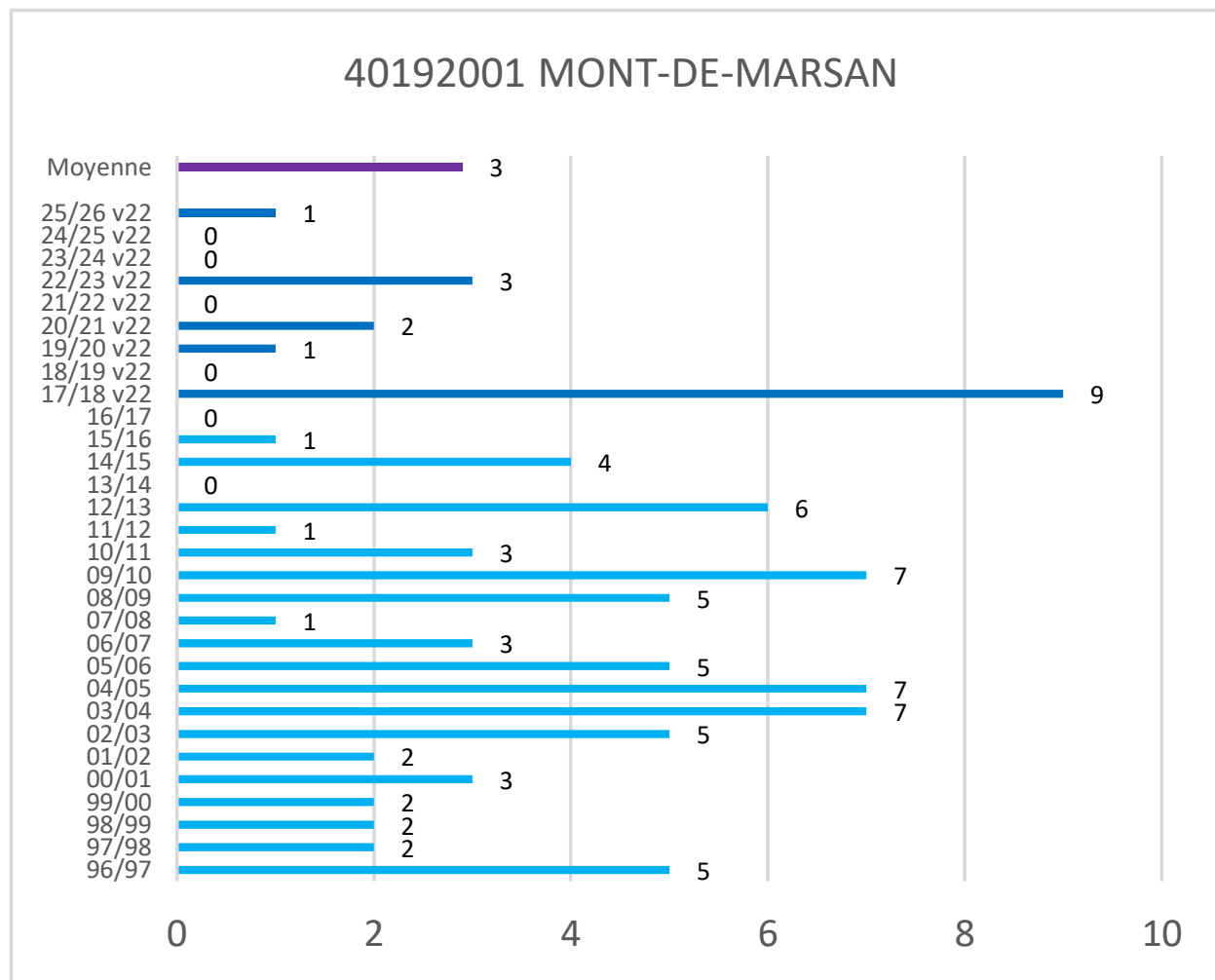

\* Les observations ont été effectuées selon la nouvelle méthode de Météo-France (version 2022) depuis l'hiver 2017-2018

# Cerema - Est - Pôle Viabilité hivernale

## Occurrences de neige version 2022\*

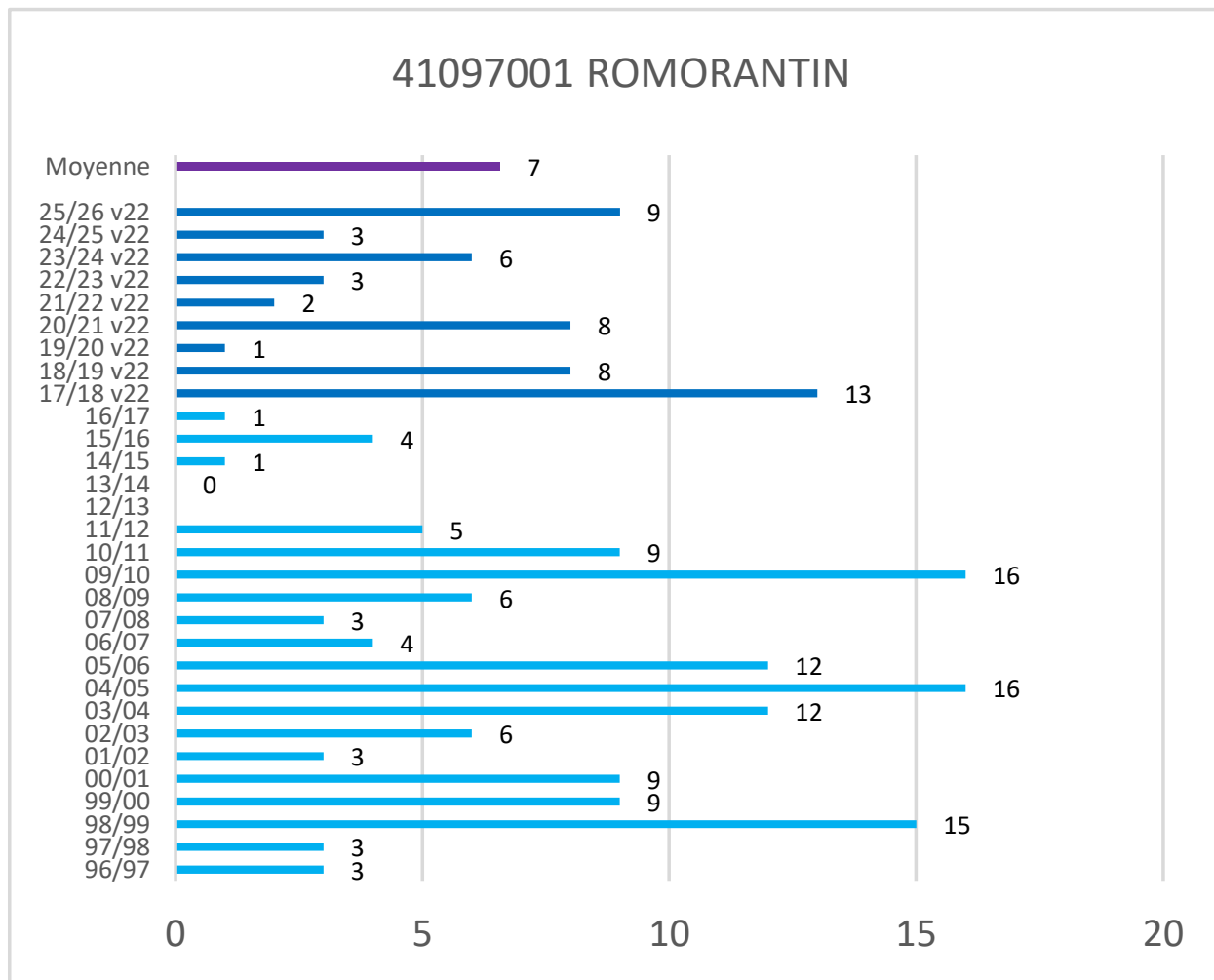

\* Les observations ont été effectuées selon la nouvelle méthode de Météo-France (version 2022) depuis l'hiver 2017-2018

# Cerema - Est - Pôle Viabilité hivernale

## Occurrences de neige version 2022\*

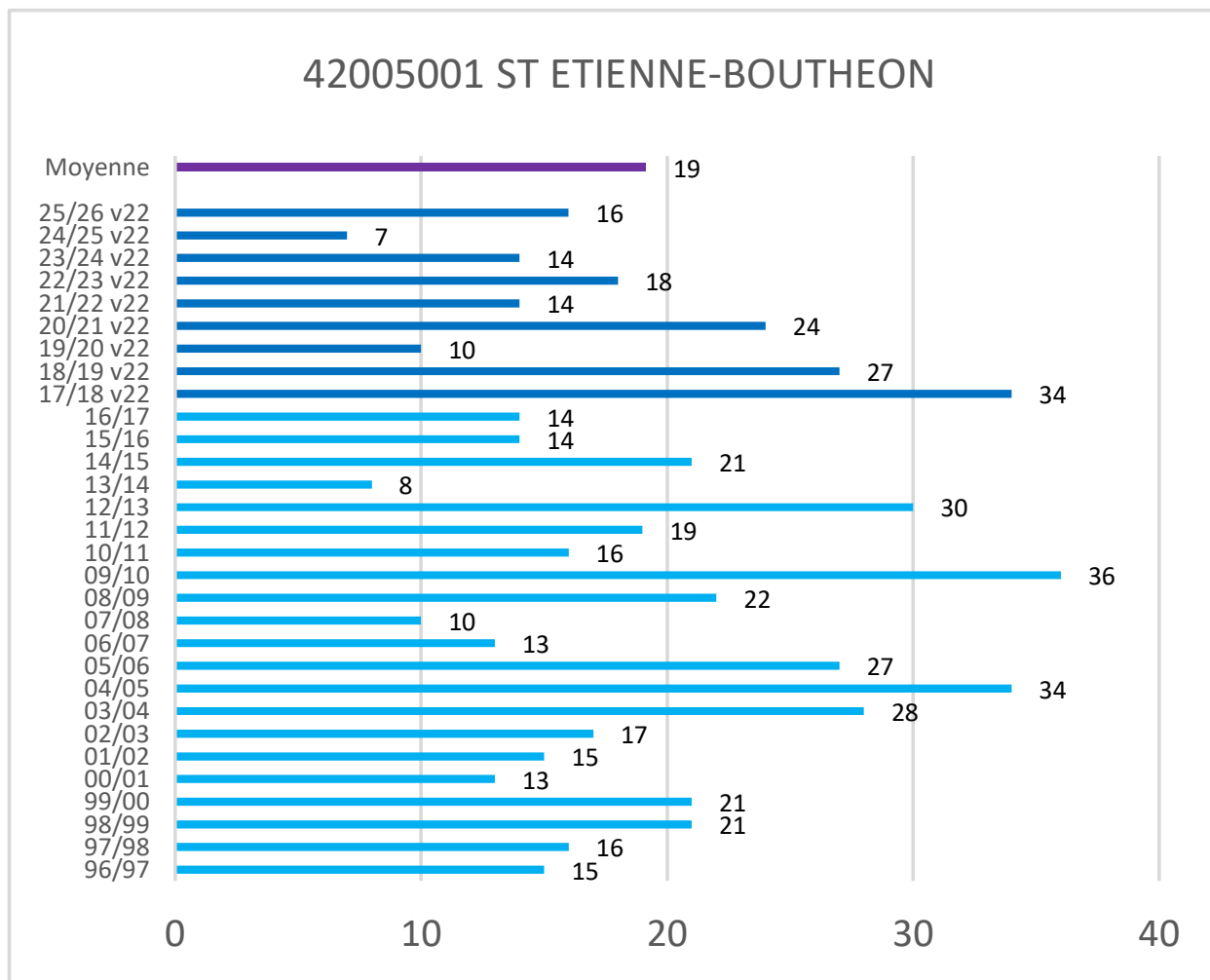

\* Les observations ont été effectuées selon la nouvelle méthode de Météo-France (version 2022) depuis l'hiver 2017-2018

# Cerema - Est - Pôle Viabilité hivernale

## Occurrences de neige version 2022\*

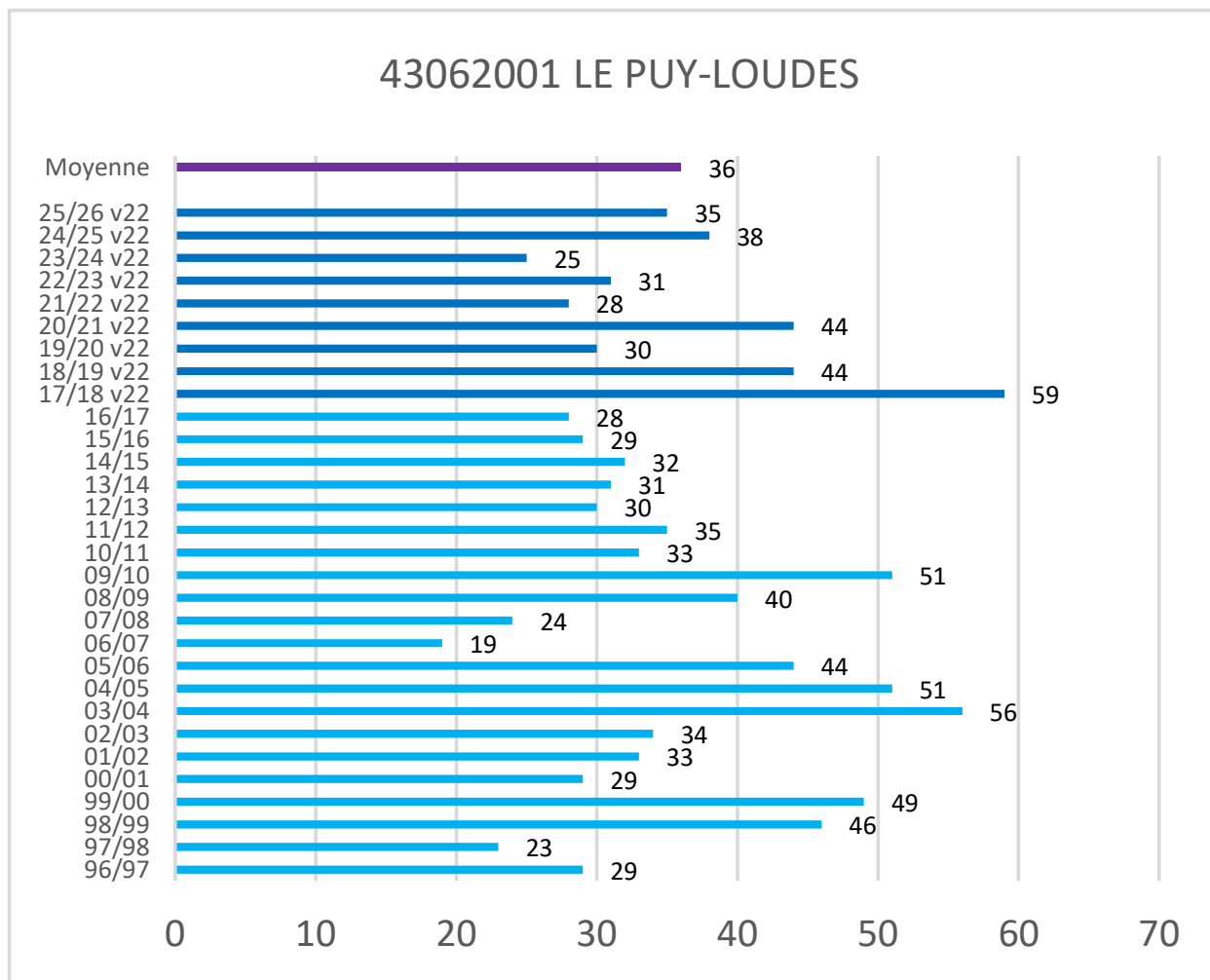

\* Les observations ont été effectuées selon la nouvelle méthode de Météo-France (version 2022) depuis l'hiver 2017-2018

# Cerema - Est - Pôle Viabilité hivernale

## Occurrences de neige version 2022\*

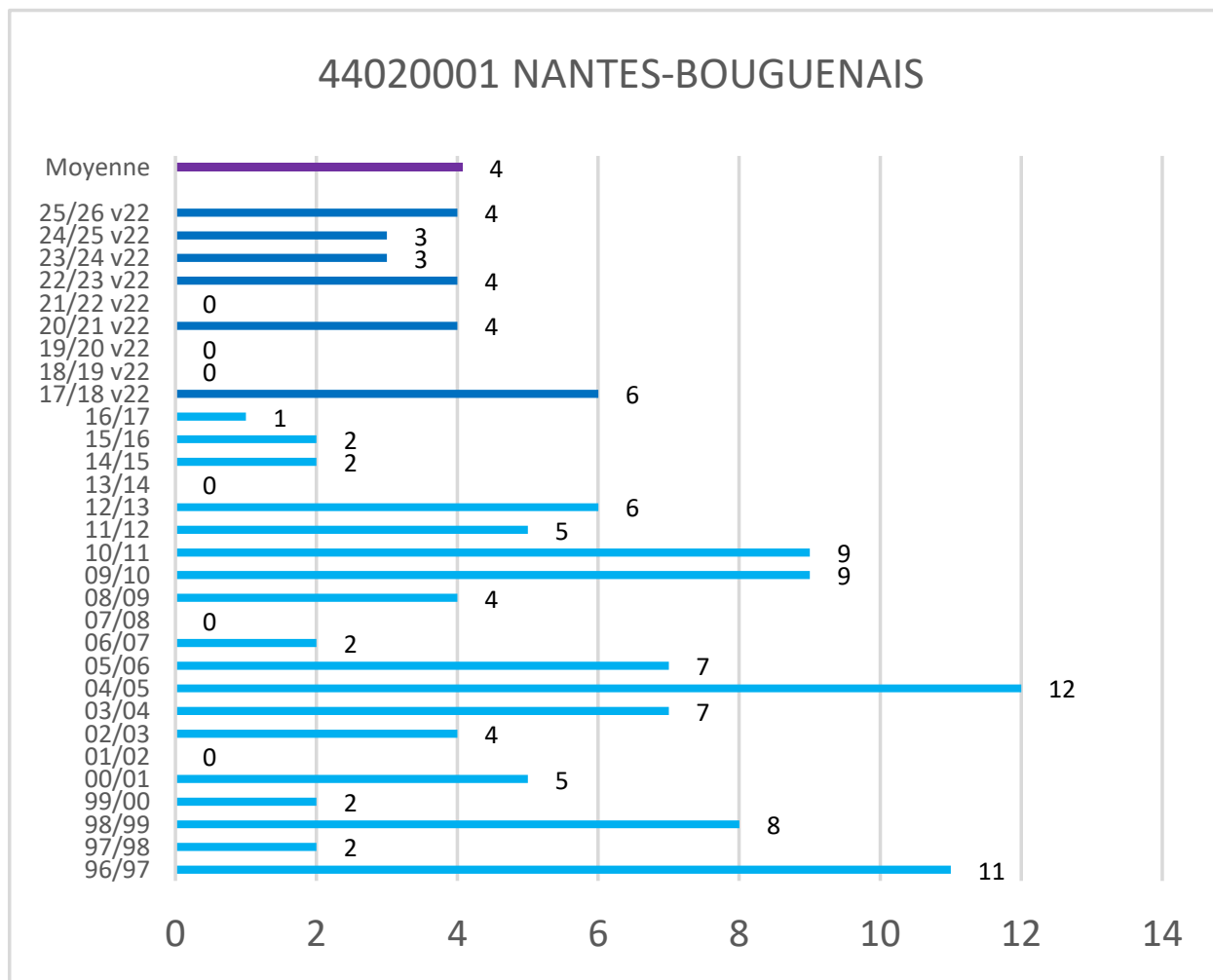

\* Les observations ont été effectuées selon la nouvelle méthode de Météo-France (version 2022) depuis l'hiver 2017-2018

# Cerema - Est - Pôle Viabilité hivernale

## Occurrences de neige version 2022\*

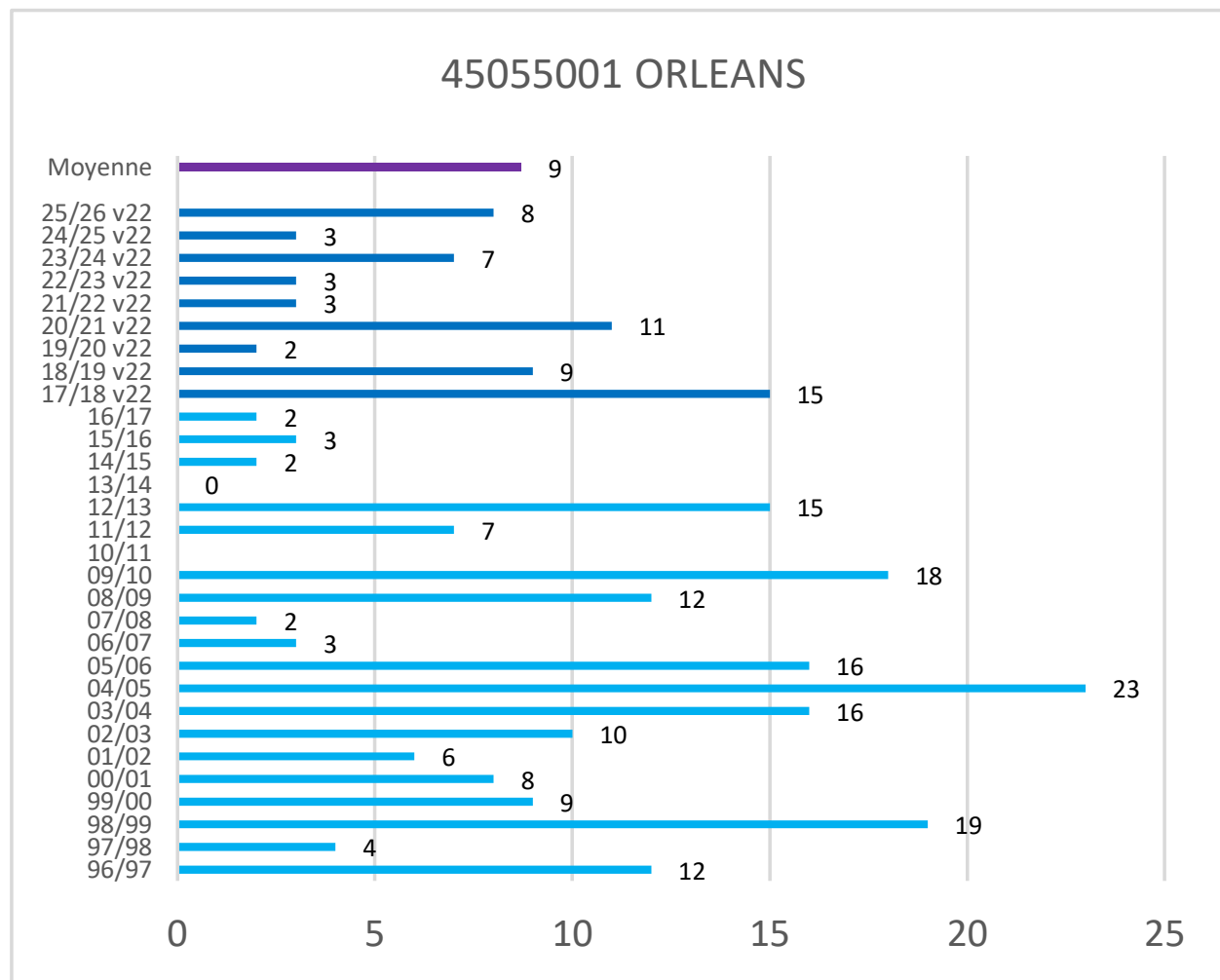

\* Les observations ont été effectuées selon la nouvelle méthode de Météo-France (version 2022) depuis l'hiver 2017-2018

# Cerema - Est - Pôle Viabilité hivernale

## Occurrences de neige version 2022\*

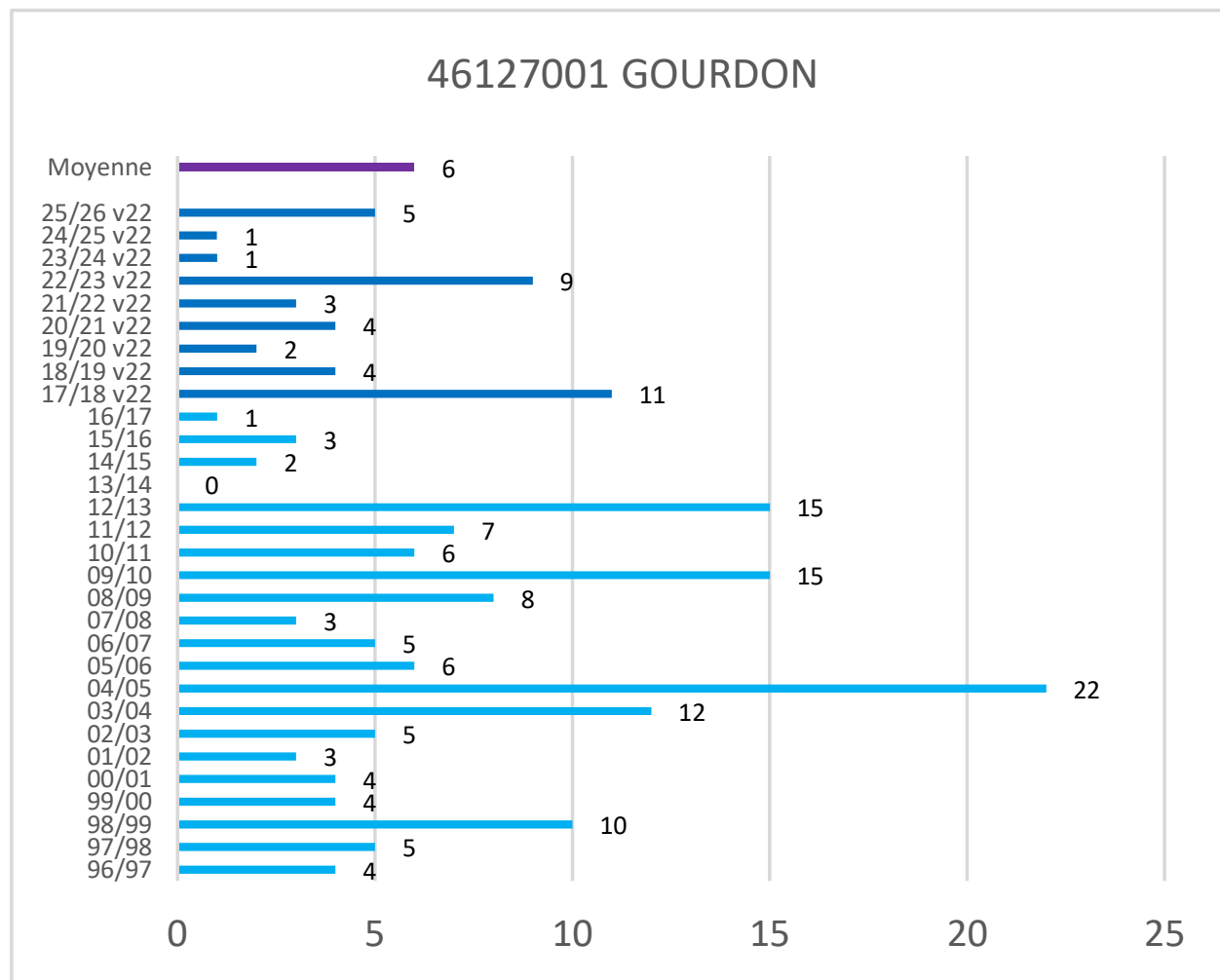

\* Les observations ont été effectuées selon la nouvelle méthode de Météo-France (version 2022) depuis l'hiver 2017-2018

# Cerema - Est - Pôle Viabilité hivernale

## Occurrences de neige version 2022\*

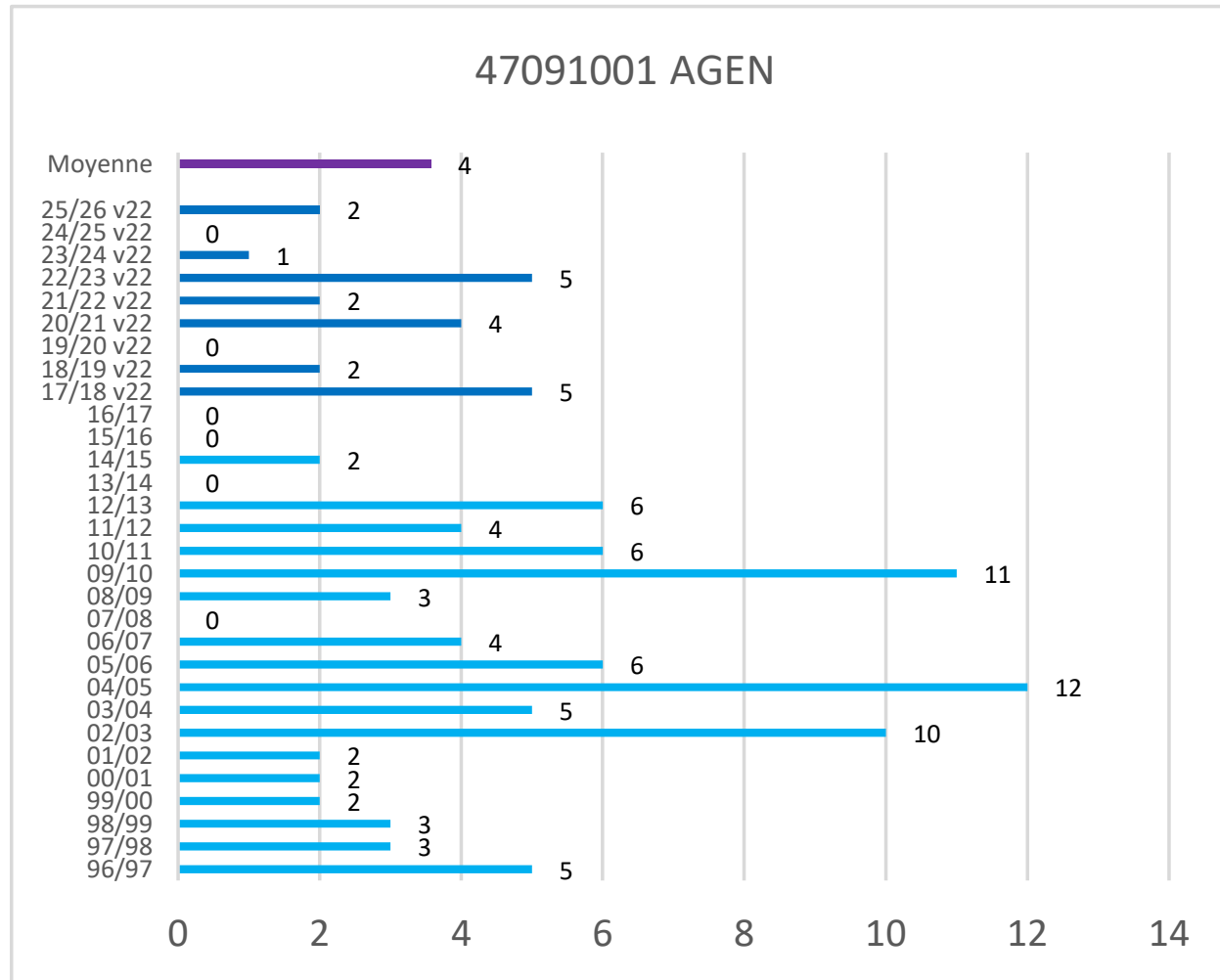

\* Les observations ont été effectuées selon la nouvelle méthode de Météo-France (version 2022) depuis l'hiver 2017-2018

# Cerema - Est - Pôle Viabilité hivernale

## Occurrences de neige version 2022\*

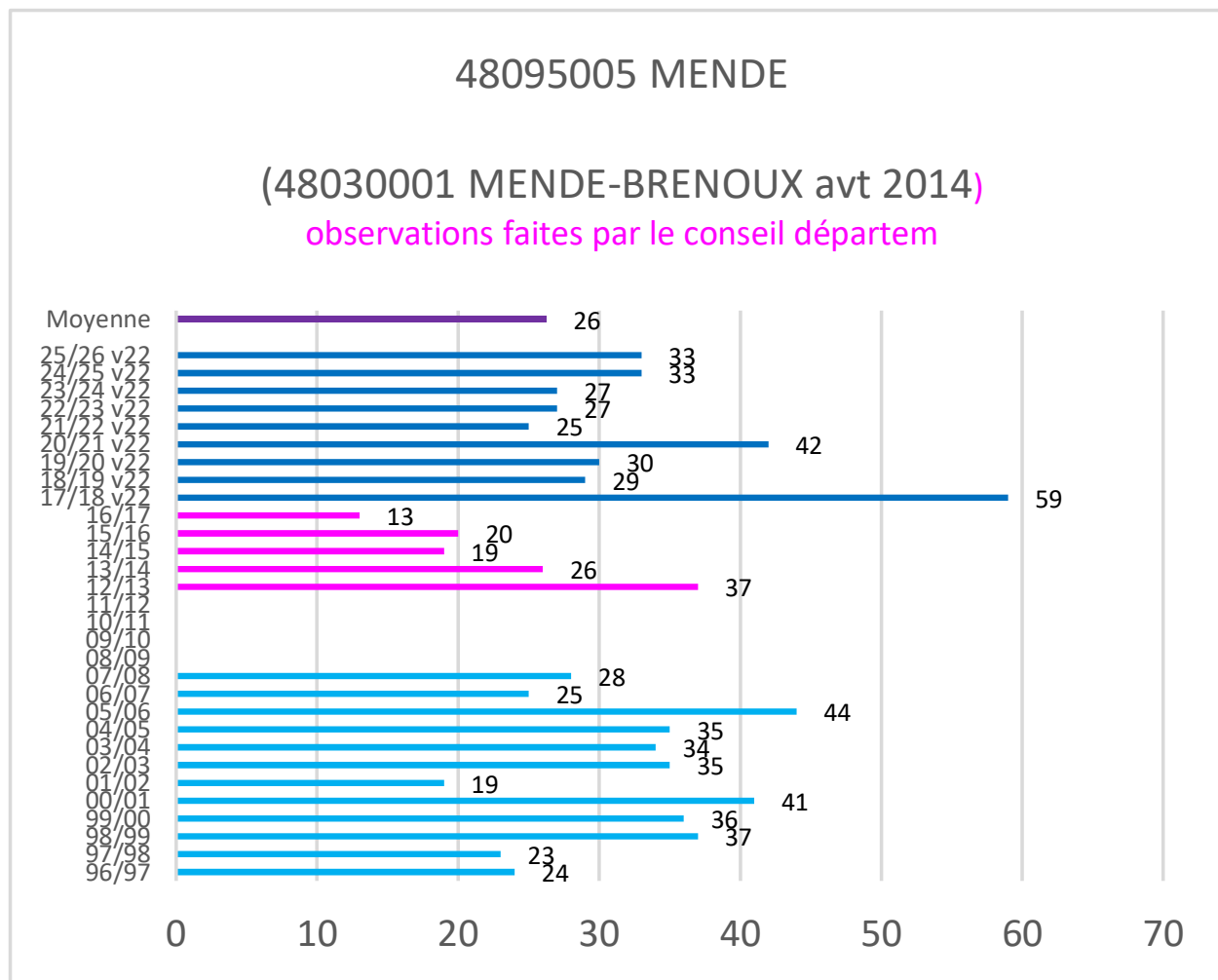

\* Les observations ont été effectuées selon la nouvelle méthode de Météo-France (version 2022) depuis l'hiver 2017-2018

# Cerema - Est - Pôle Viabilité hivernale

## Occurrences de neige version 2022\*

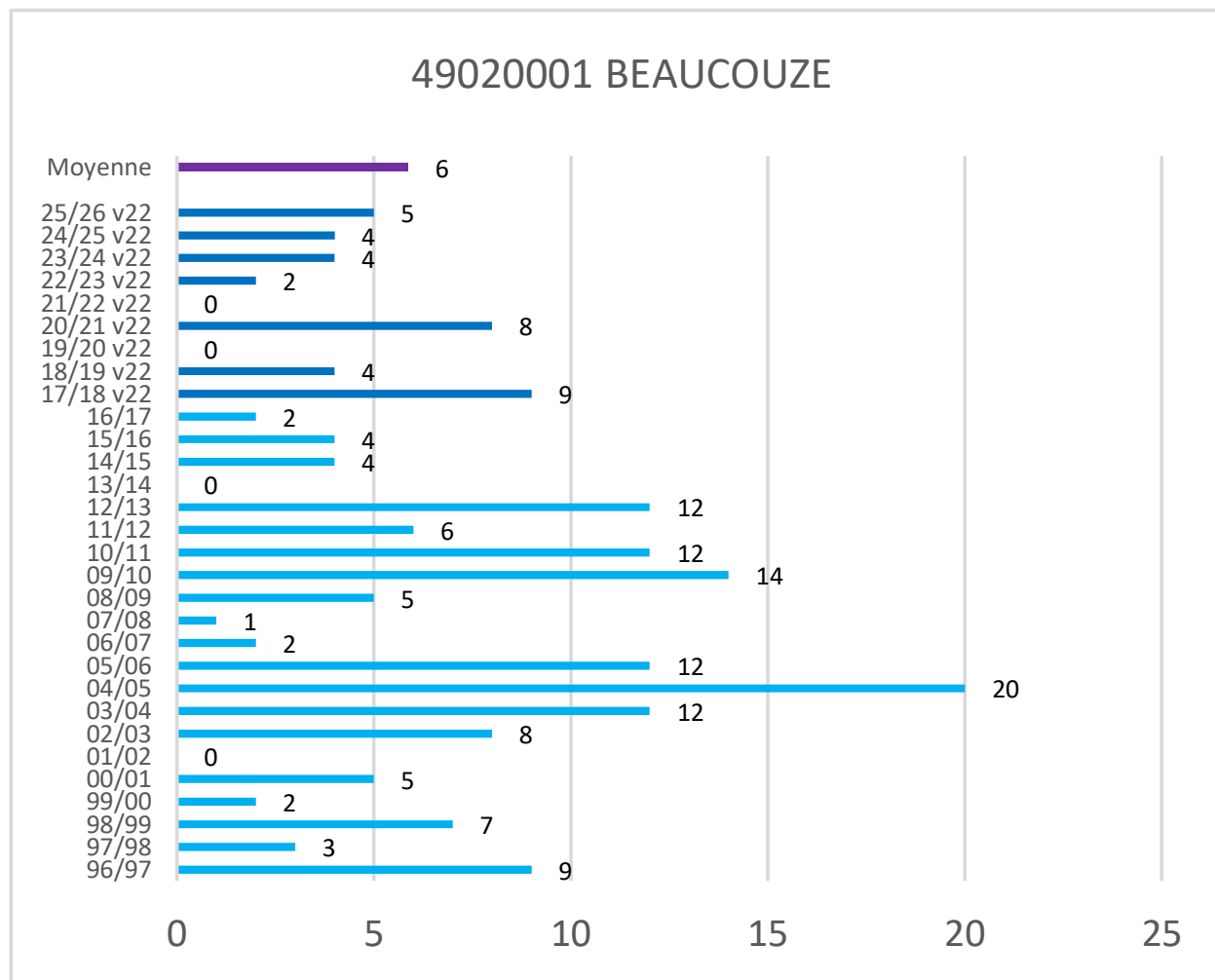

\* Les observations ont été effectuées selon la nouvelle méthode de Météo-France (version 2022) depuis l'hiver 2017-2018

# Cerema - Est - Pôle Viabilité hivernale

## Occurrences de neige version 2022\*

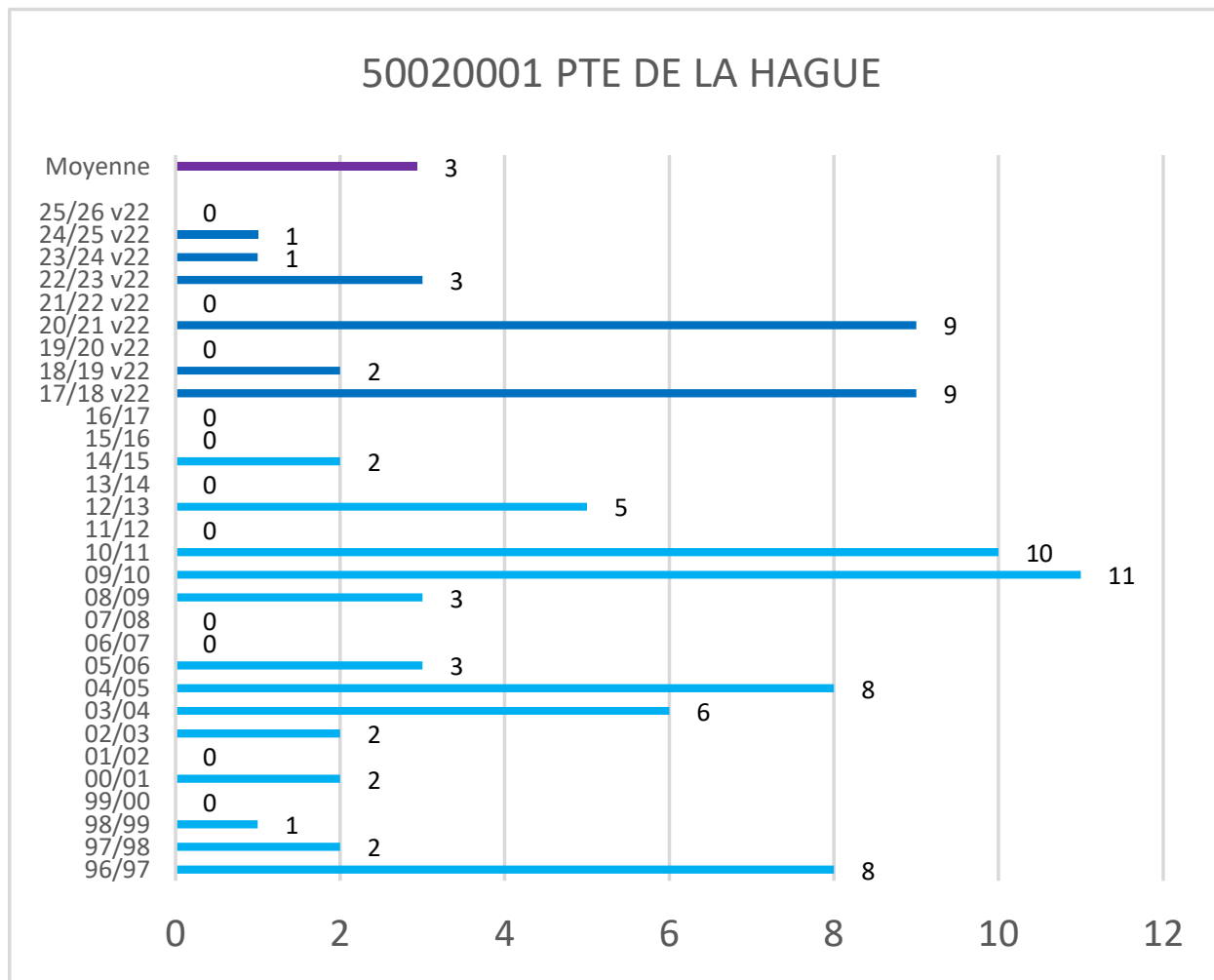

\* Les observations ont été effectuées selon la nouvelle méthode de Météo-France (version 2022) depuis l'hiver 2017-2018

# Cerema - Est - Pôle Viabilité hivernale

## Occurrences de neige version 2022\*

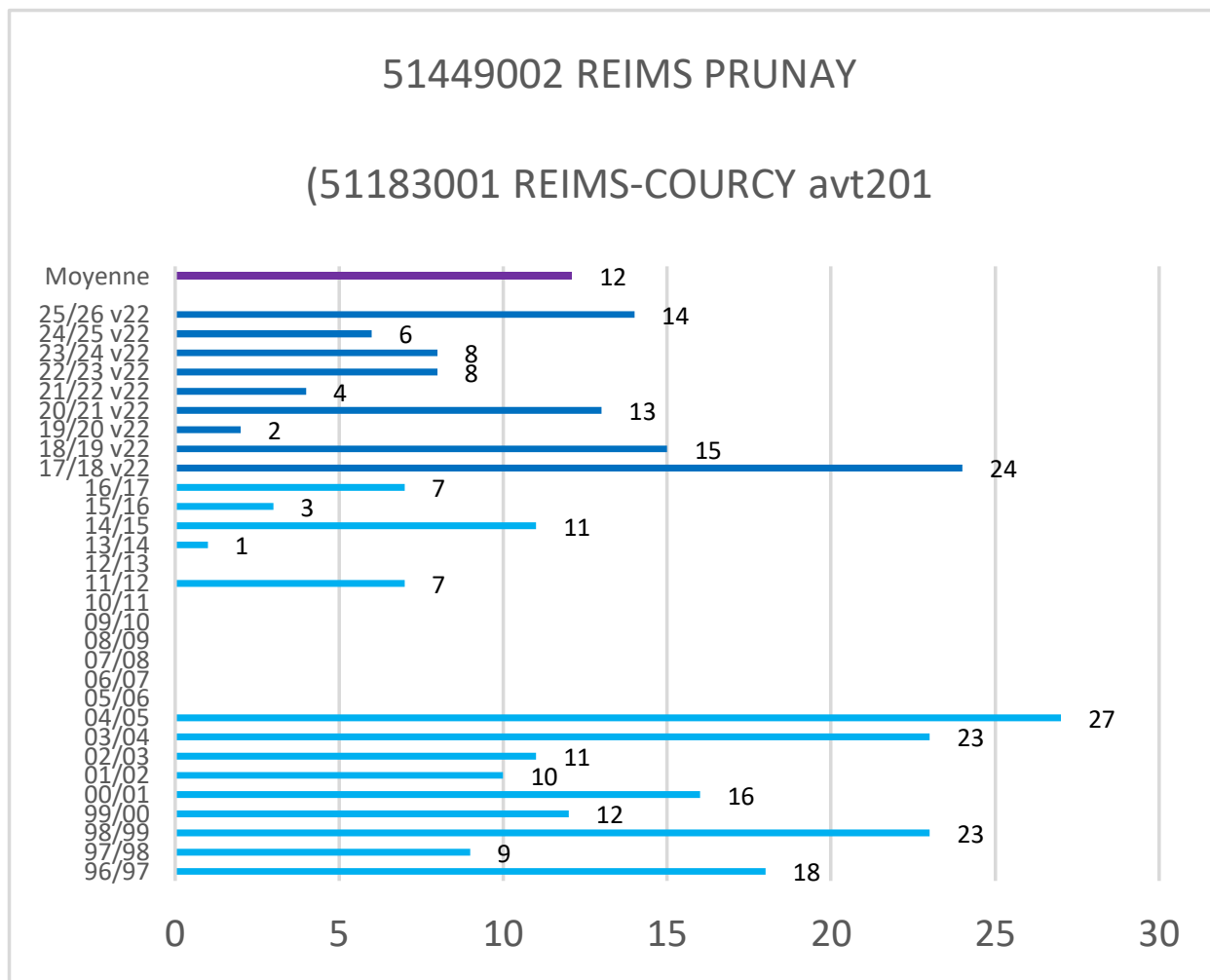

\* Les observations ont été effectuées selon la nouvelle méthode de Météo-France (version 2022) depuis l'hiver 2017-2018

# Cerema - Est - Pôle Viabilité hivernale

## Occurrences de neige version 2022\*

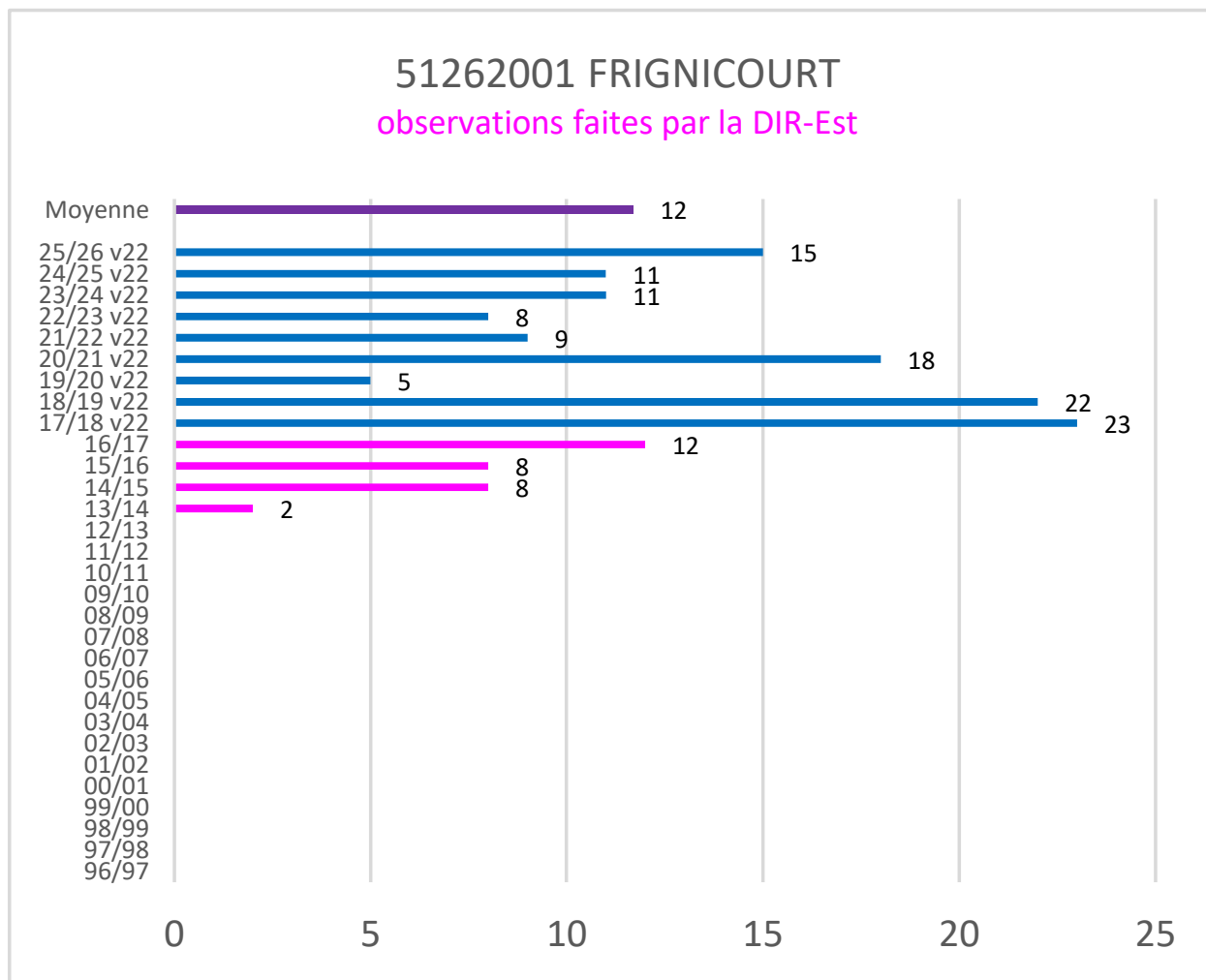

\* Les observations ont été effectuées selon la nouvelle méthode de Météo-France (version 2022) depuis l'hiver 2017-2018

# Cerema - Est - Pôle Viabilité hivernale

## Occurrences de neige version 2022\*

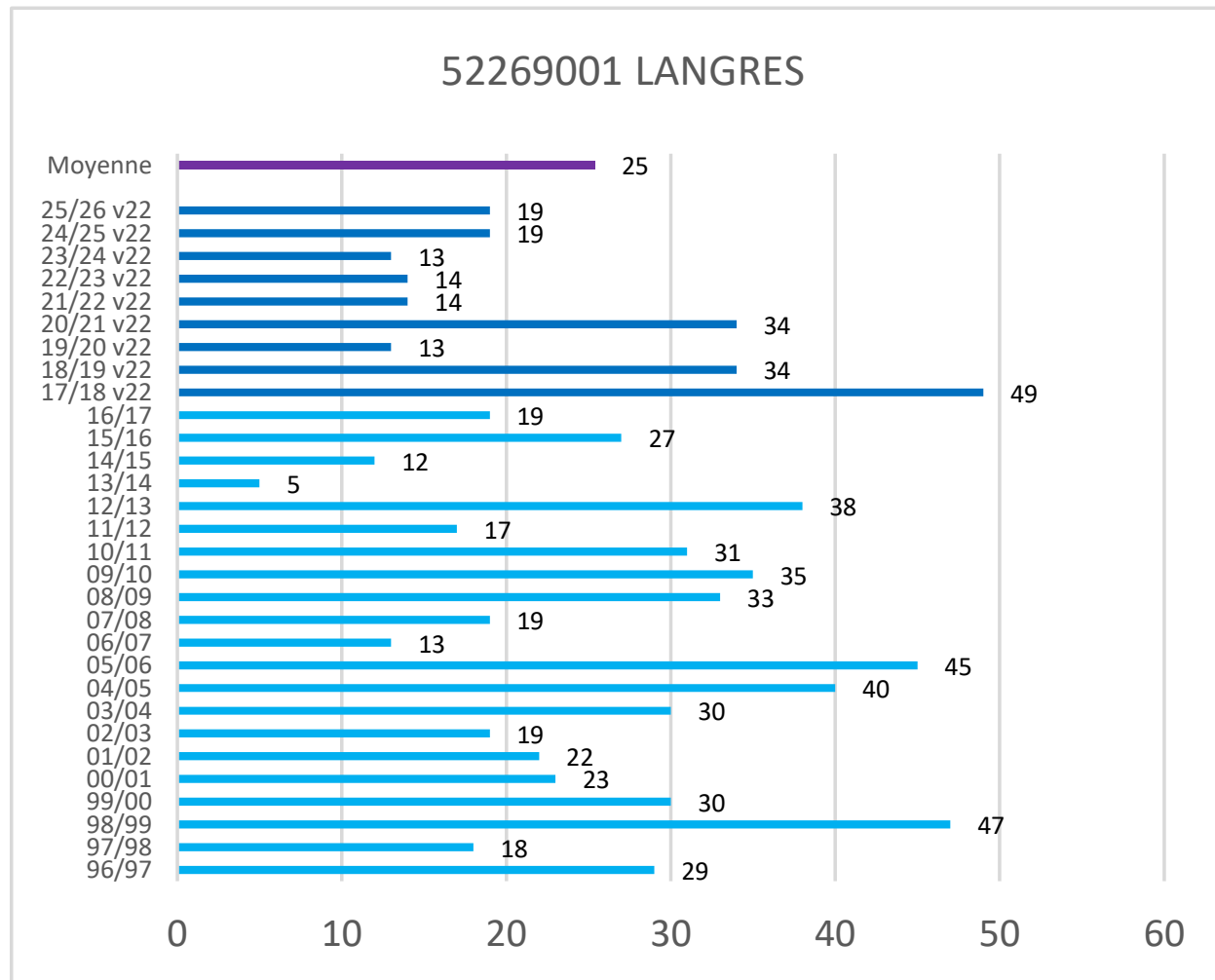

\* Les observations ont été effectuées selon la nouvelle méthode de Météo-France (version 2022) depuis l'hiver 2017-2018

# Cerema - Est - Pôle Viabilité hivernale

## Occurrences de neige version 2022\*

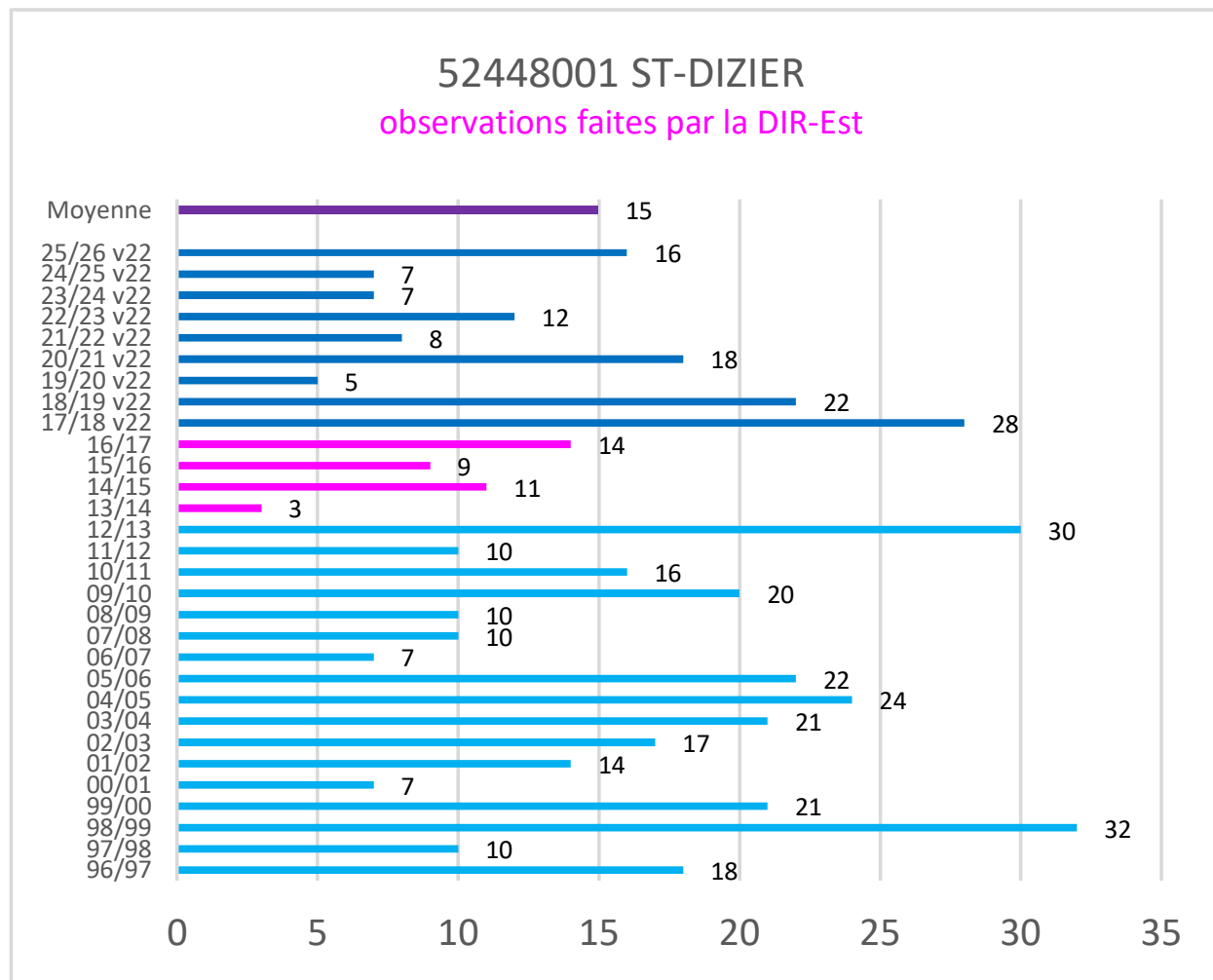

\* Les observations ont été effectuées selon la nouvelle méthode de Météo-France (version 2022) depuis l'hiver 2017-2018

# Cerema - Est - Pôle Viabilité hivernale

## Occurrences de neige version 2022\*

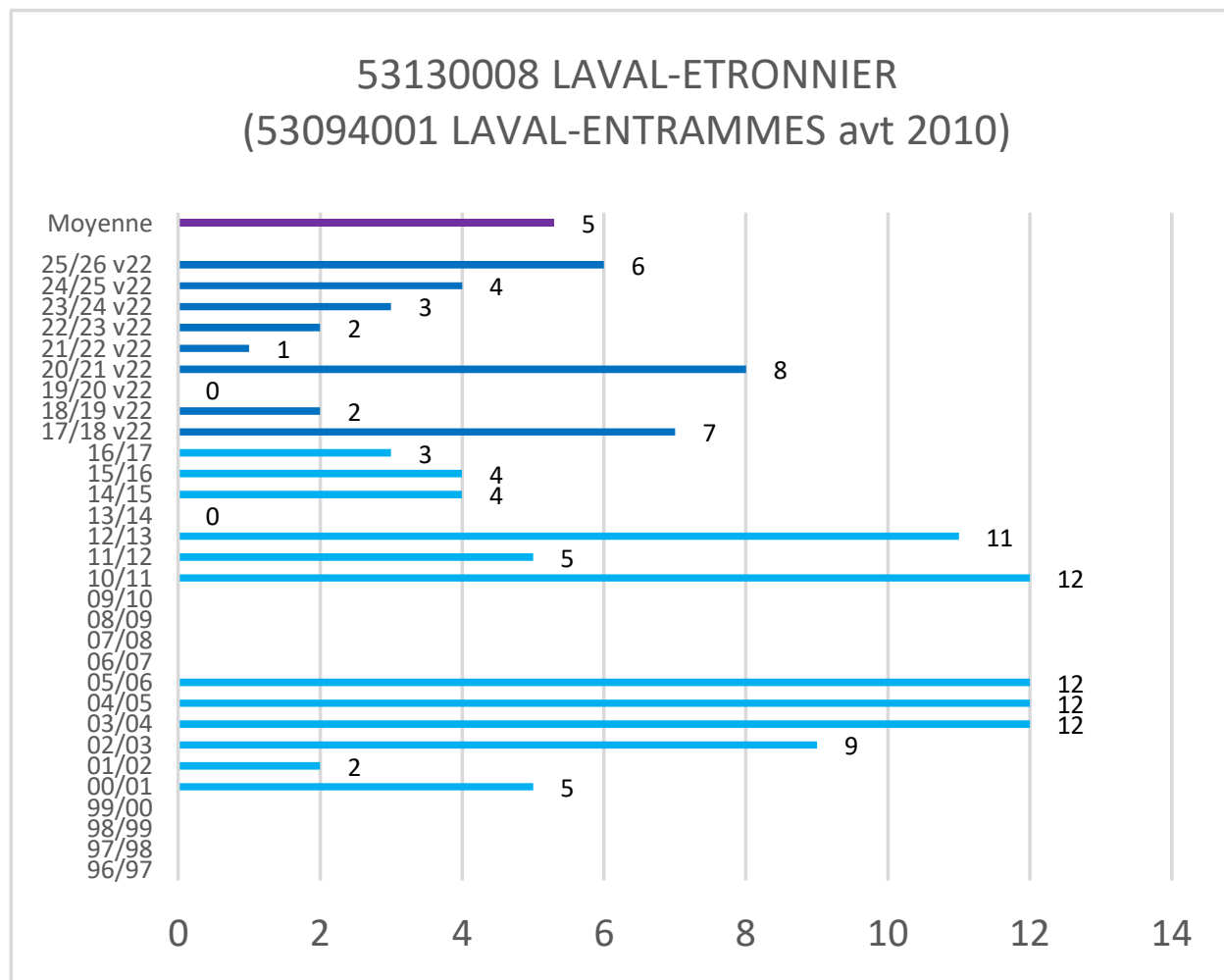

\* Les observations ont été effectuées selon la nouvelle méthode de Météo-France (version 2022) depuis l'hiver 2017-2018

# Cerema - Est - Pôle Viabilité hivernale

## Occurrences de neige version 2022\*

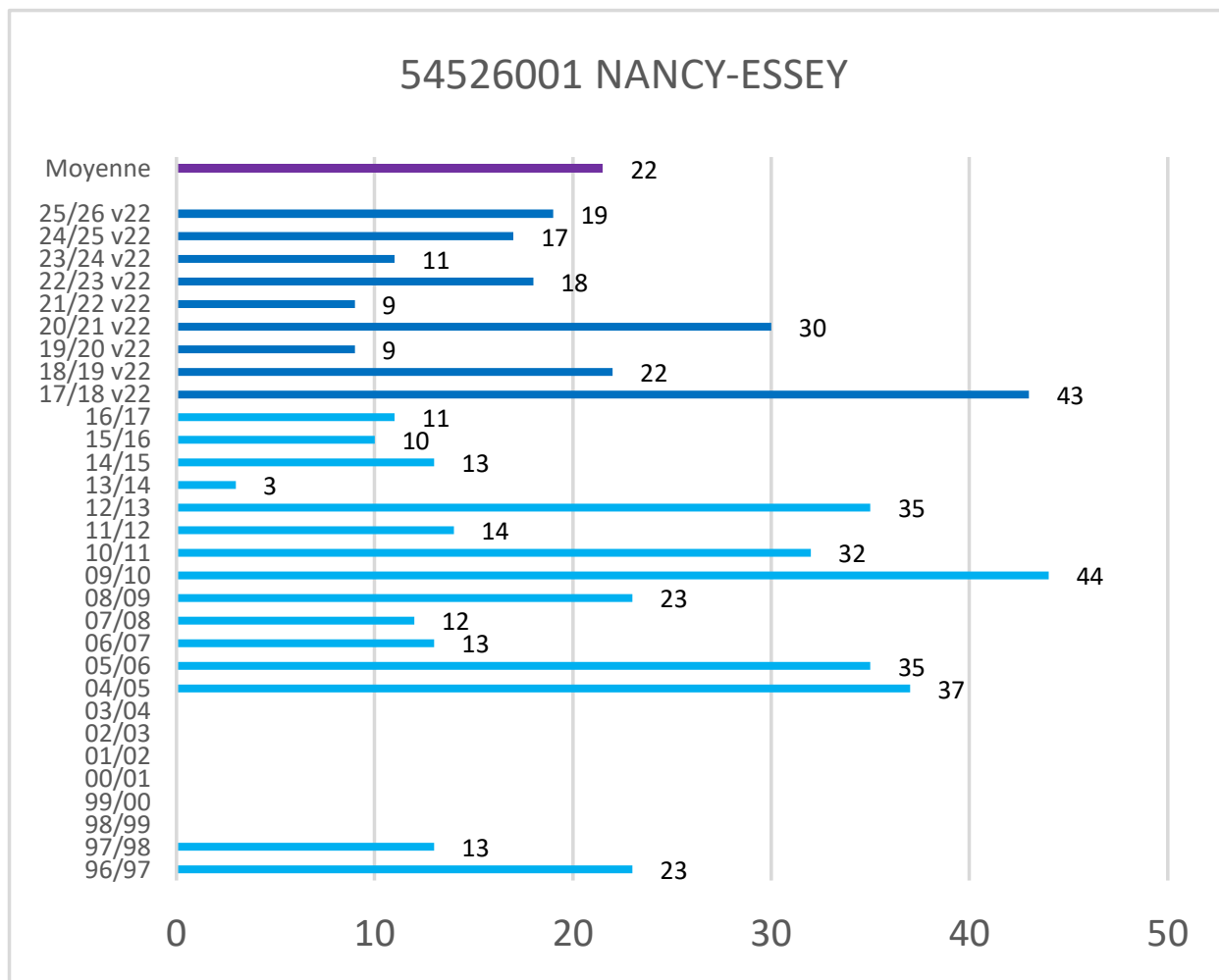

\* Les observations ont été effectuées selon la nouvelle méthode de Météo-France (version 2022) depuis l'hiver 2017-2018

# Cerema - Est - Pôle Viabilité hivernale

## Occurrences de neige version 2022\*

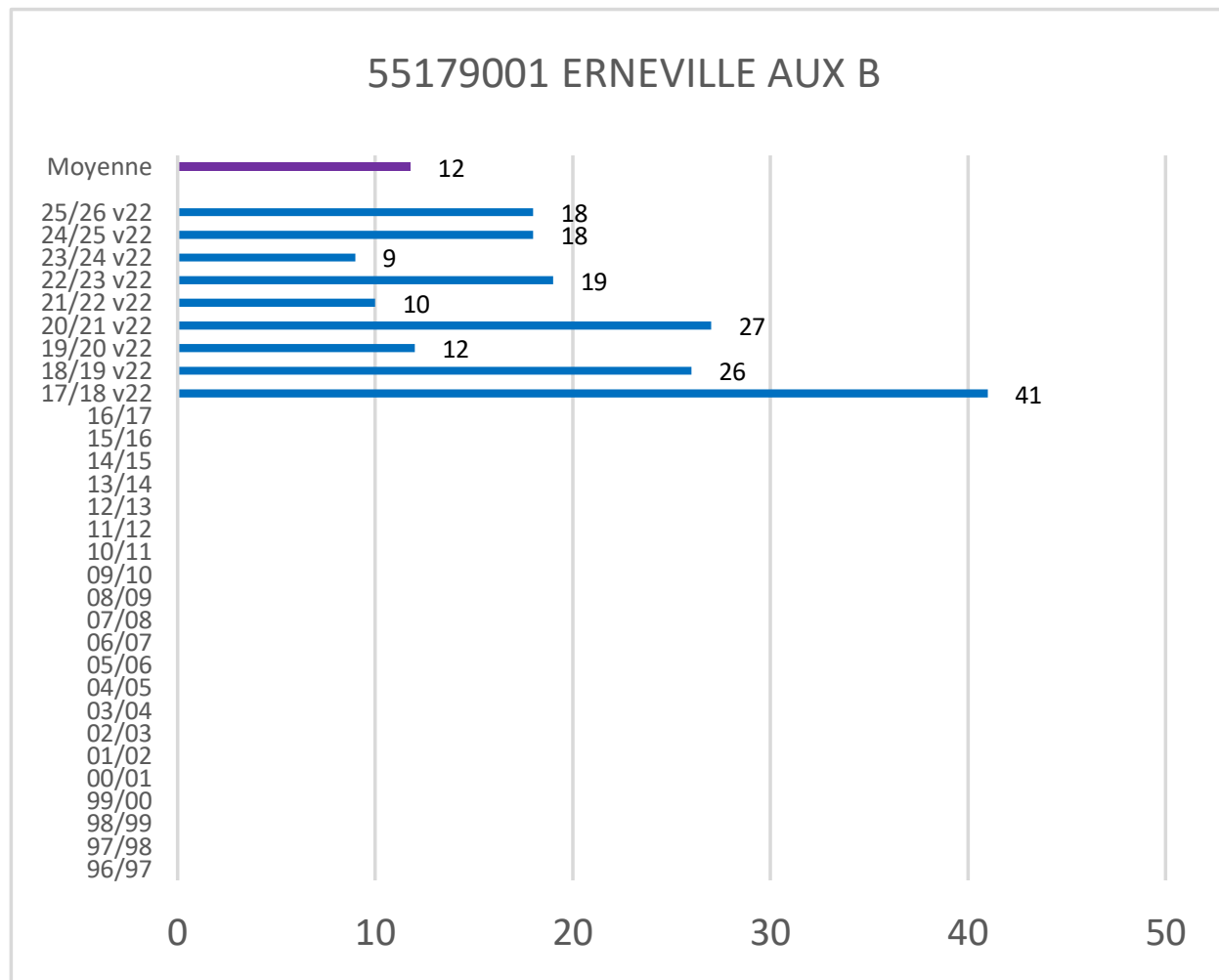

\* Les observations ont été effectuées selon la nouvelle méthode de Météo-France (version 2022) depuis l'hiver 2017-2018

# Cerema - Est - Pôle Viabilité hivernale

## Occurrences de neige version 2022\*

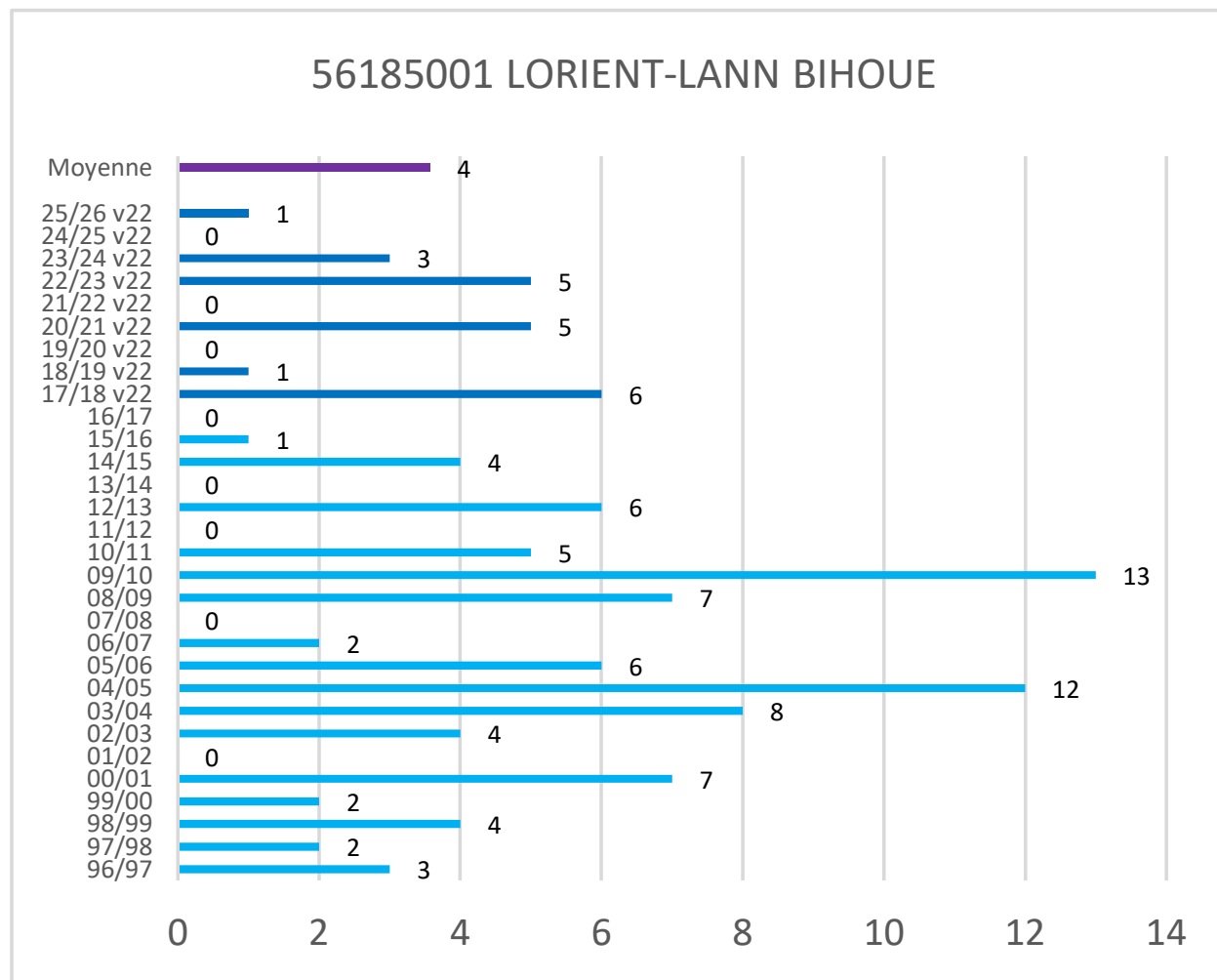

\* Les observations ont été effectuées selon la nouvelle méthode de Météo-France (version 2022) depuis l'hiver 2017-2018

# Cerema - Est - Pôle Viabilité hivernale

## Occurrences de neige version 2022\*

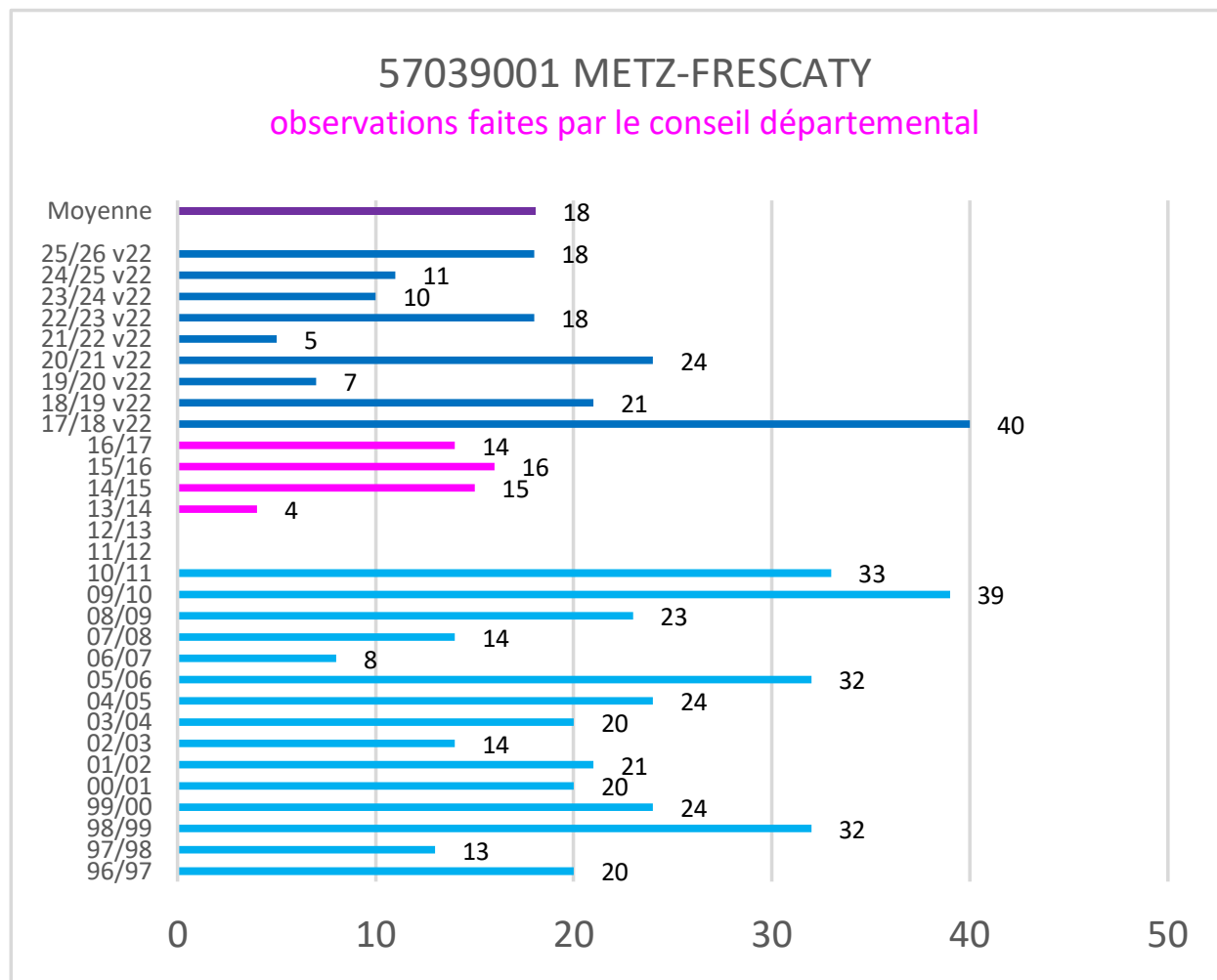

\* Les observations ont été effectuées selon la nouvelle méthode de Météo-France (version 2022) depuis l'hiver 2017-2018

# Cerema - Est - Pôle Viabilité hivernale

## Occurrences de neige version 2022\*

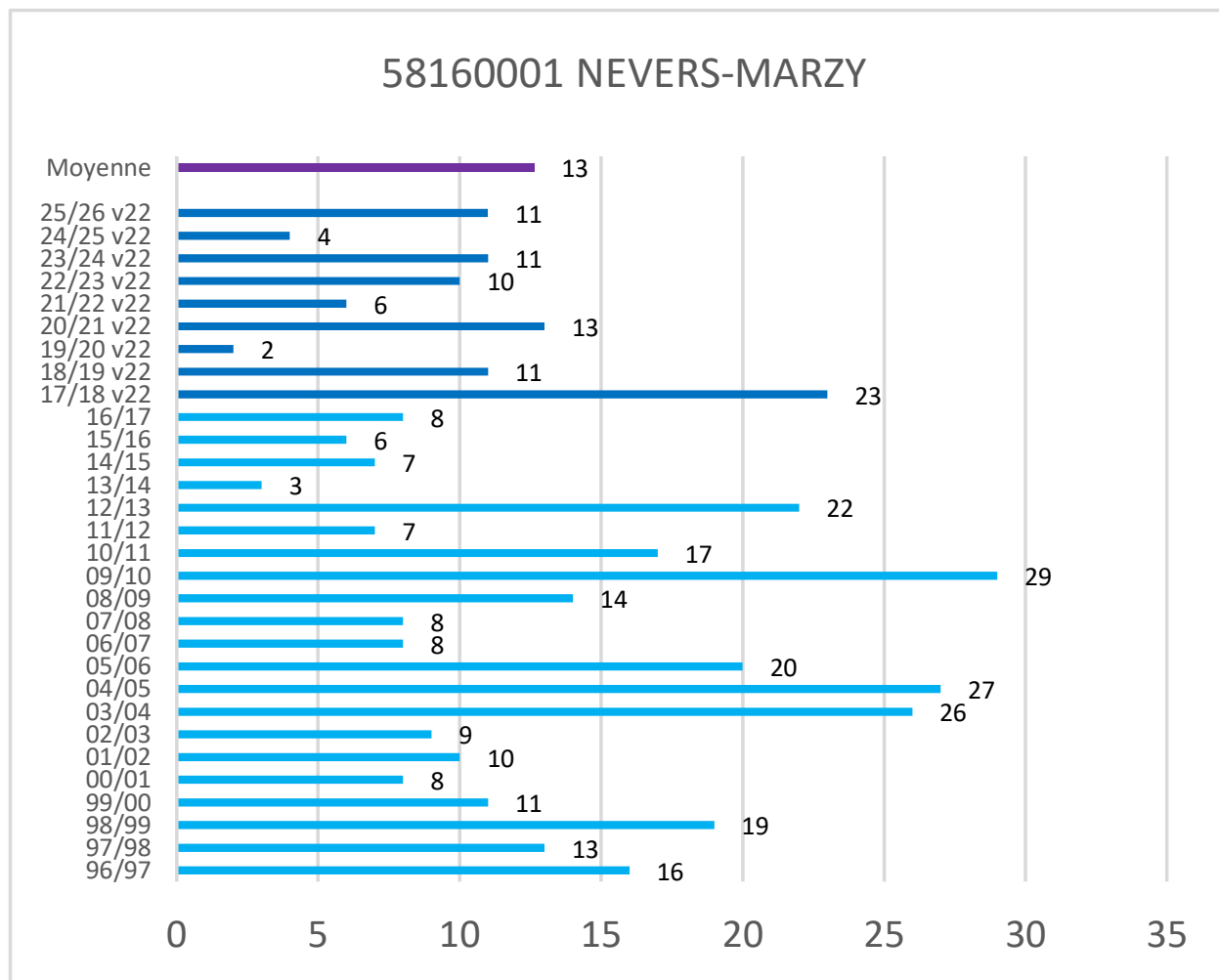

\* Les observations ont été effectuées selon la nouvelle méthode de Météo-France (version 2022) depuis l'hiver 2017-2018

# Cerema - Est - Pôle Viabilité hivernale

## Occurrences de neige version 2022\*

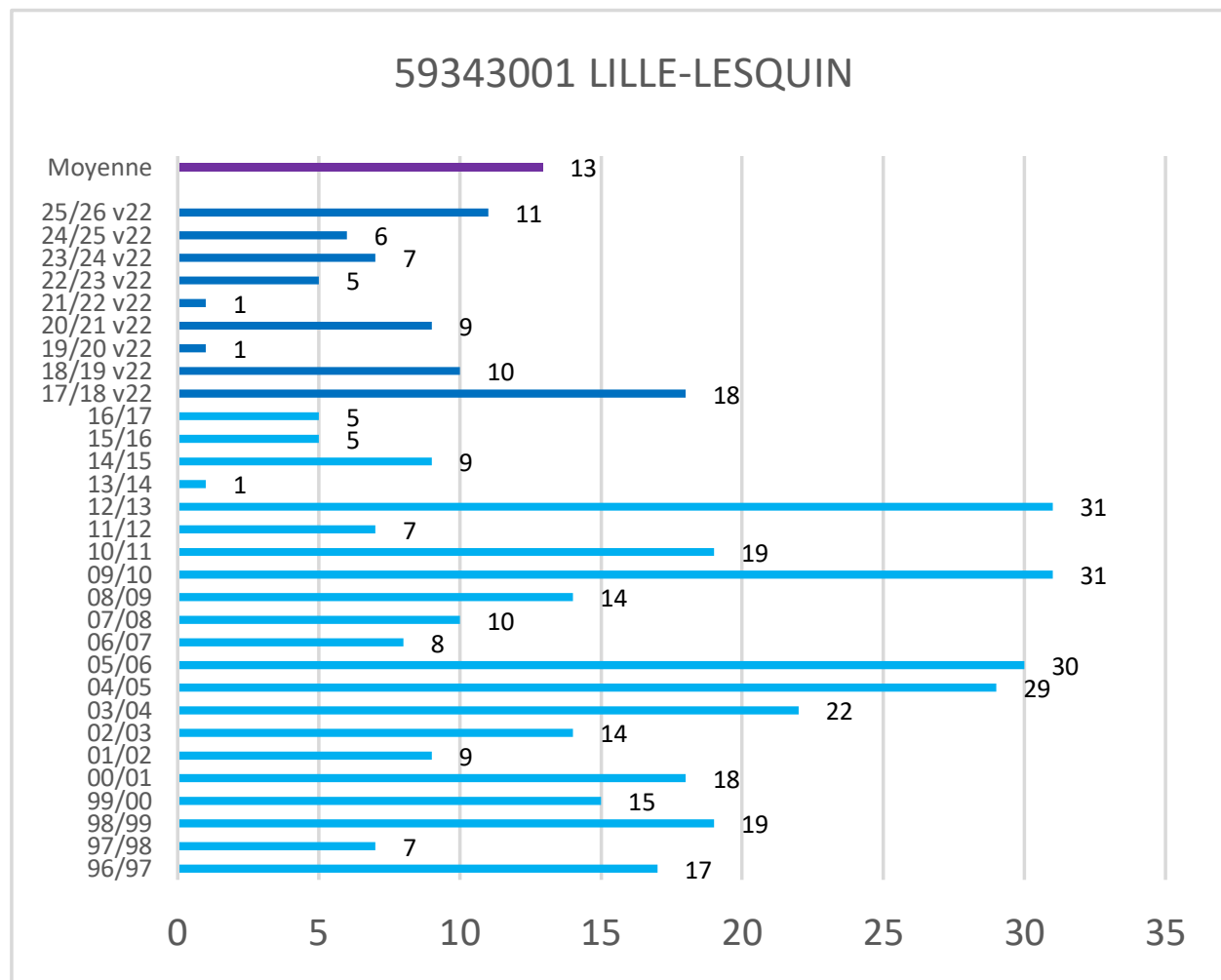

\* Les observations ont été effectuées selon la nouvelle méthode de Météo-France (version 2022) depuis l'hiver 2017-2018

# Cerema - Est - Pôle Viabilité hivernale

## Occurrences de neige version 2022\*

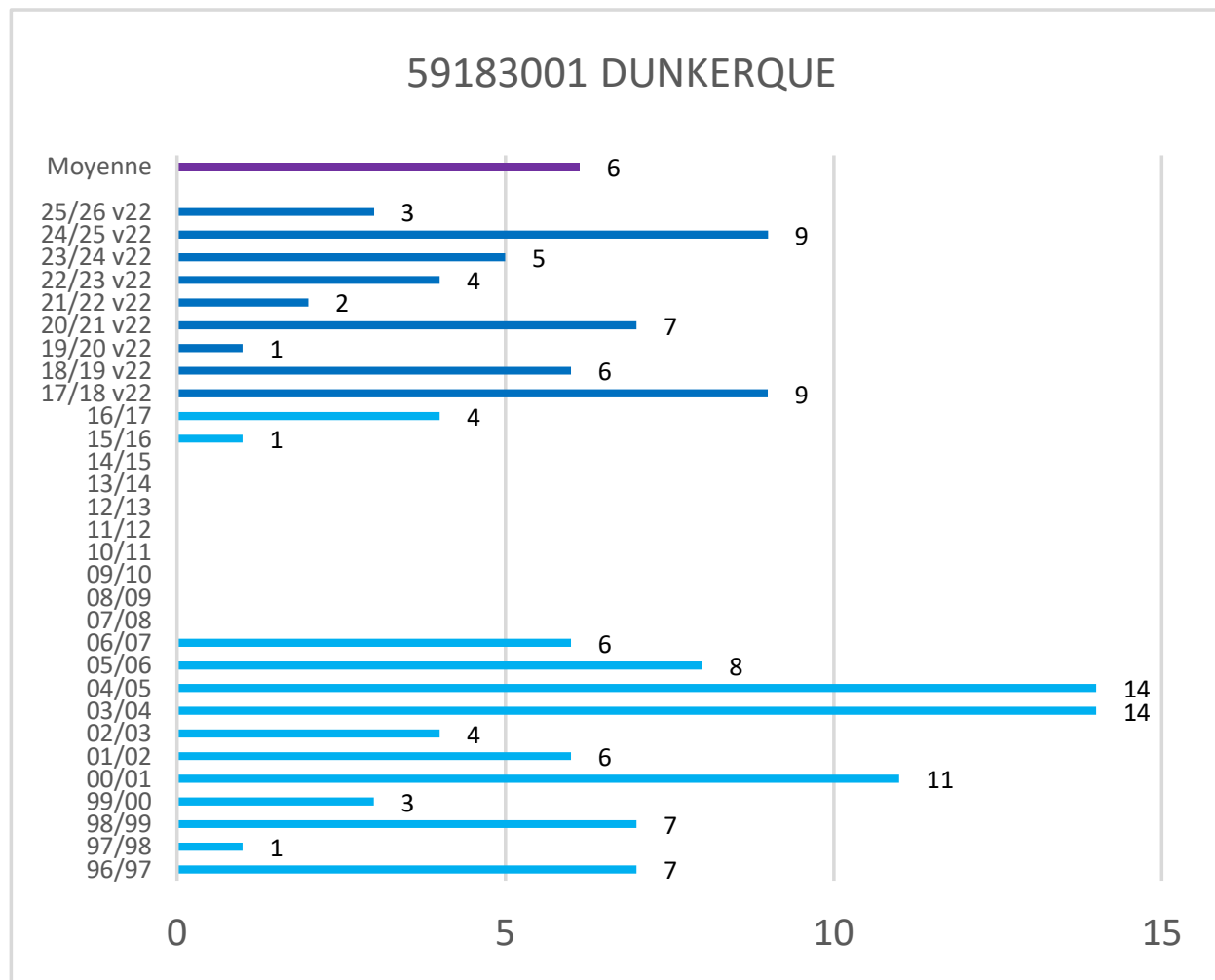

\* Les observations ont été effectuées selon la nouvelle méthode de Météo-France (version 2022) depuis l'hiver 2017-2018

# Cerema - Est - Pôle Viabilité hivernale

## Occurrences de neige version 2022\*

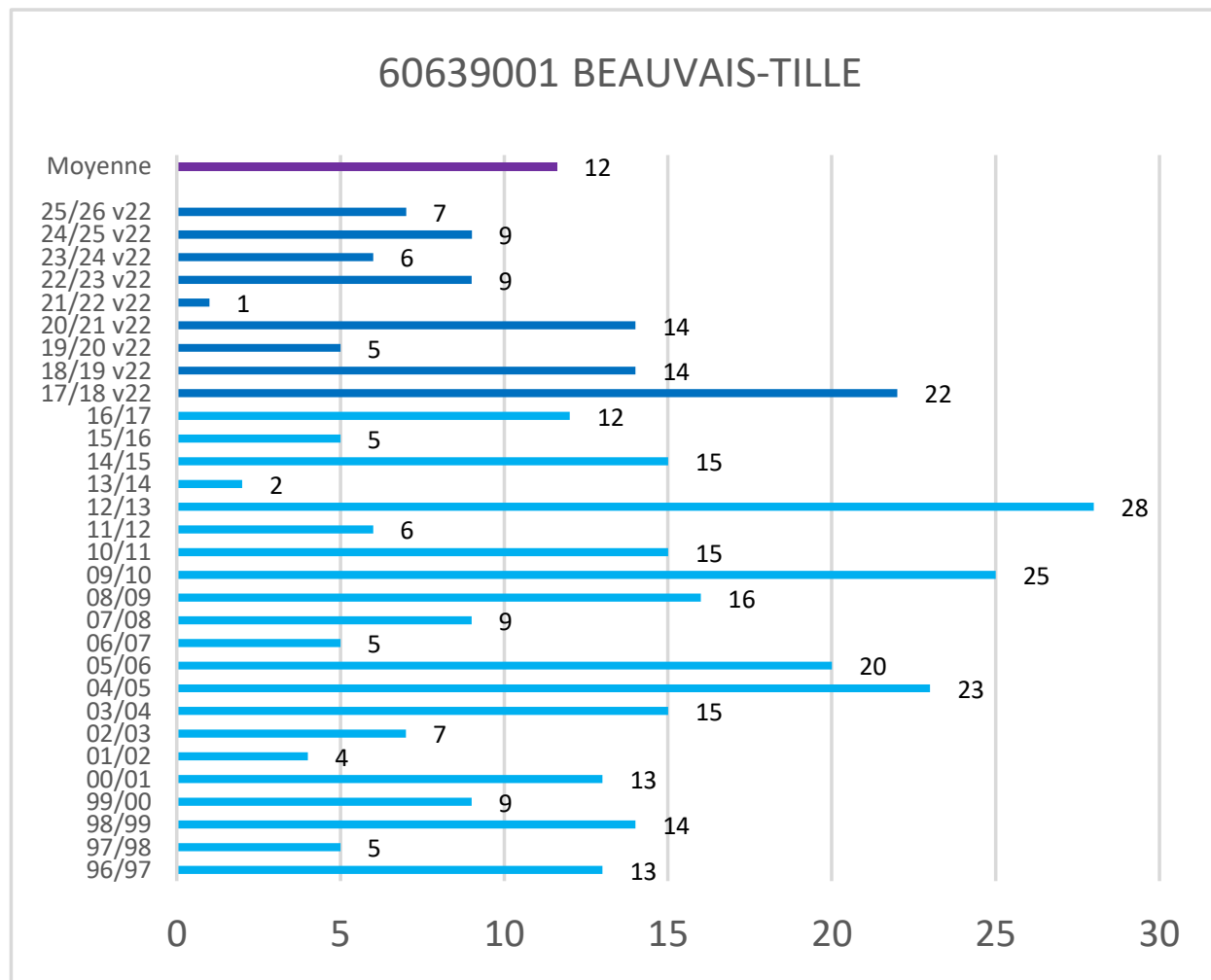

\* Les observations ont été effectuées selon la nouvelle méthode de Météo-France (version 2022) depuis l'hiver 2017-2018

# Cerema - Est - Pôle Viabilité hivernale

## Occurrences de neige version 2022\*

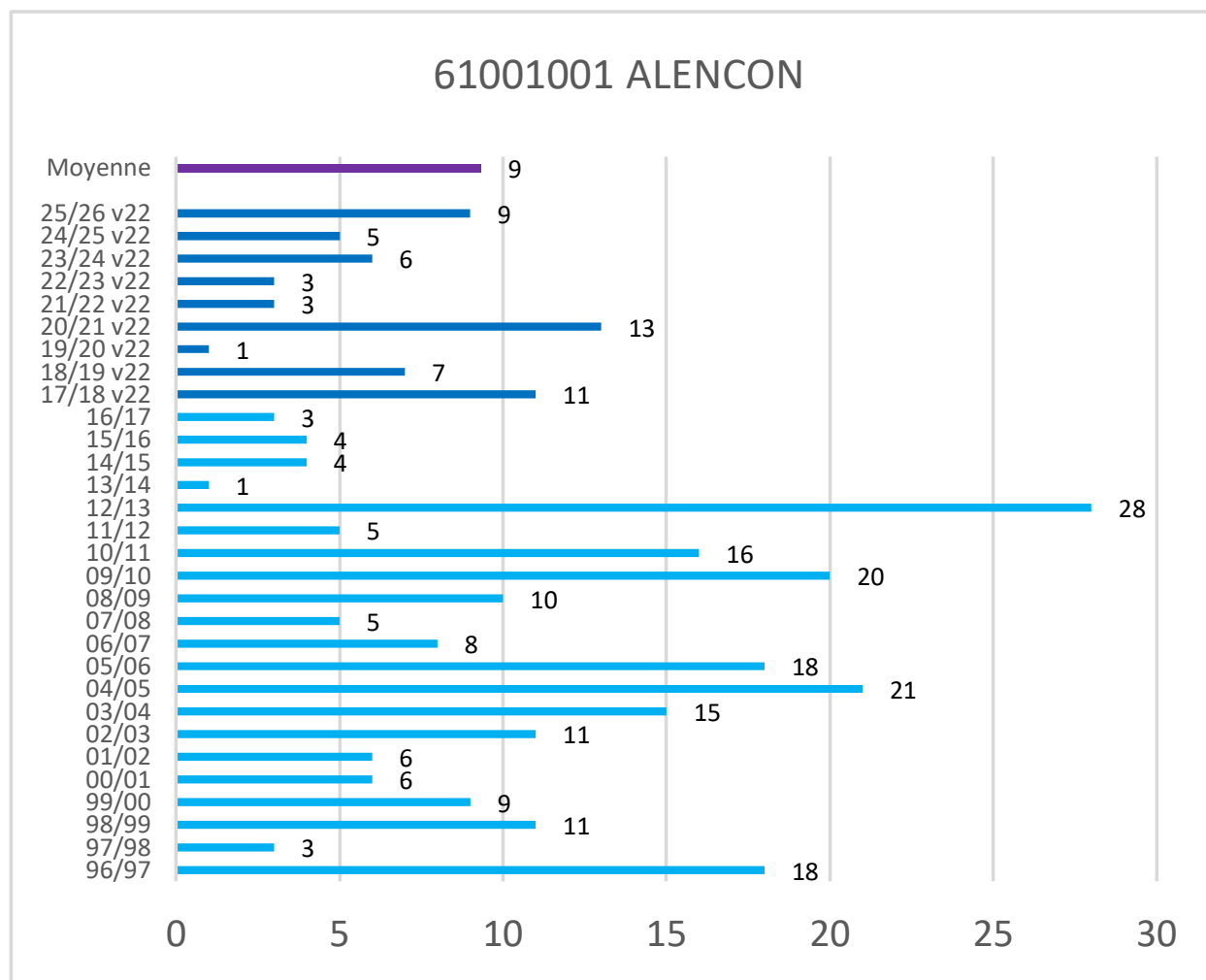

\* Les observations ont été effectuées selon la nouvelle méthode de Météo-France (version 2022) depuis l'hiver 2017-2018

# Cerema - Est - Pôle Viabilité hivernale

## Occurrences de neige version 2022\*

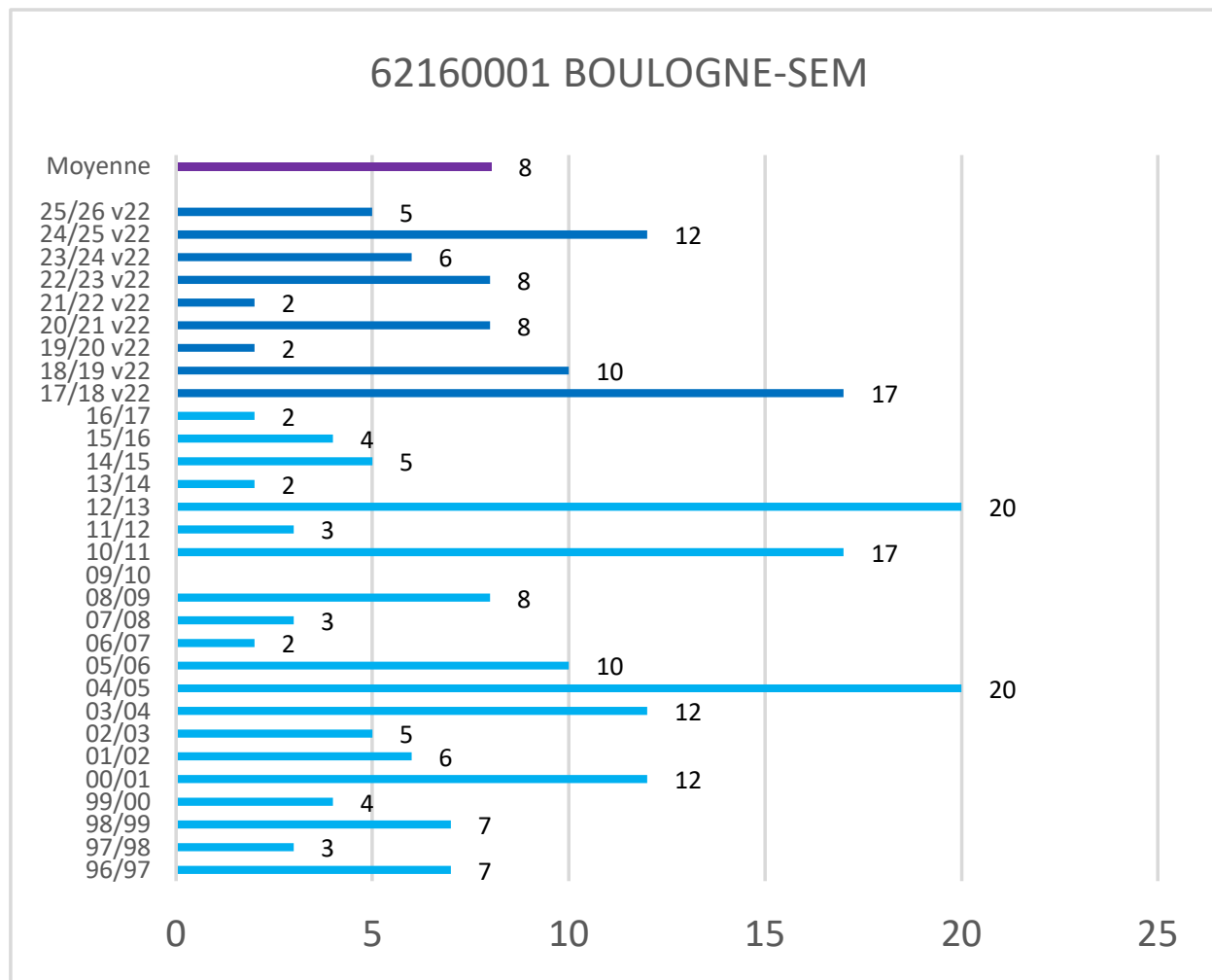

\* Les observations ont été effectuées selon la nouvelle méthode de Météo-France (version 2022) depuis l'hiver 2017-2018

# Cerema - Est - Pôle Viabilité hivernale

## Occurrences de neige version 2022\*

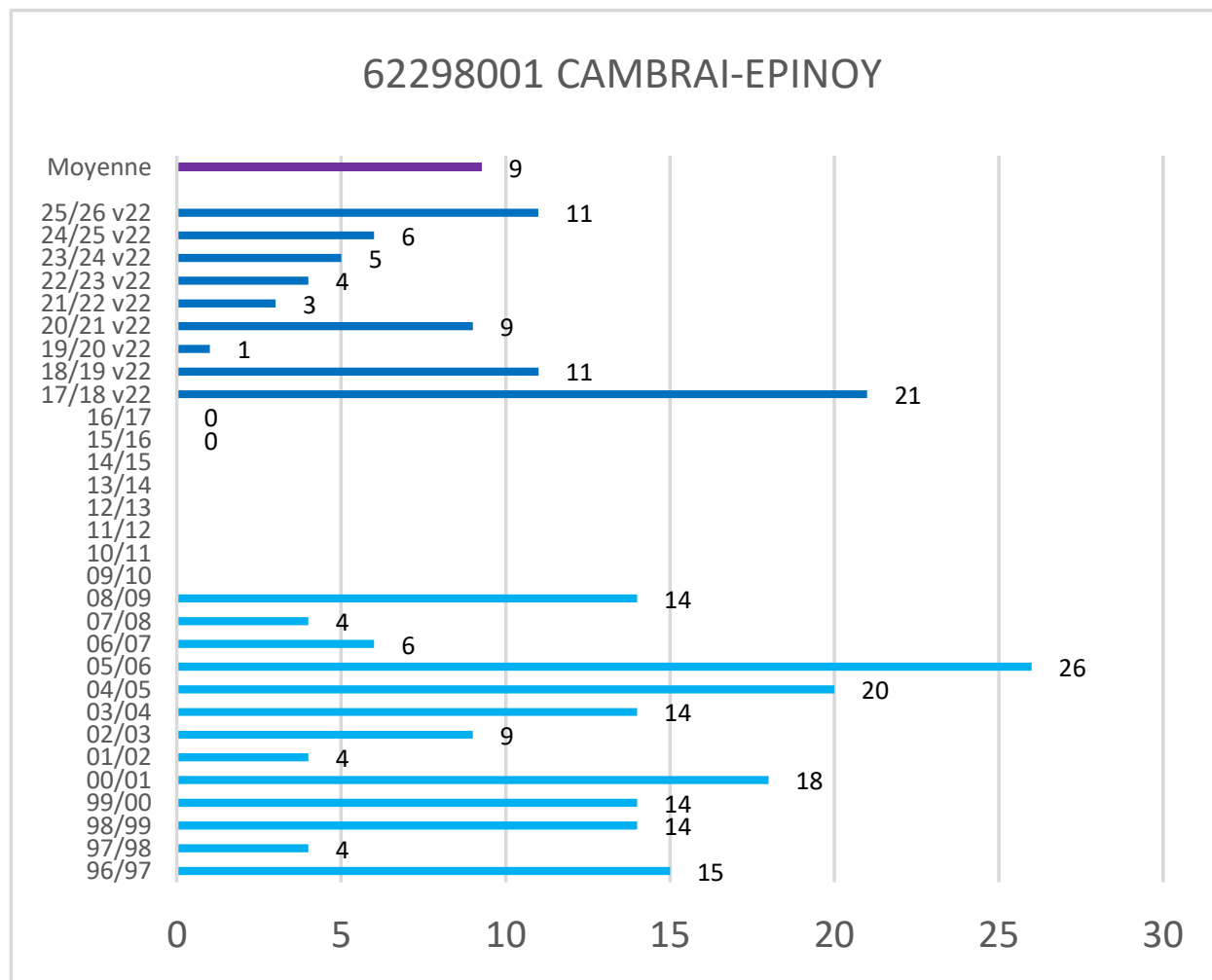

\* Les observations ont été effectuées selon la nouvelle méthode de Météo-France (version 2022) depuis l'hiver 2017-2018

# Cerema - Est - Pôle Viabilité hivernale

## Occurrences de neige version 2022\*

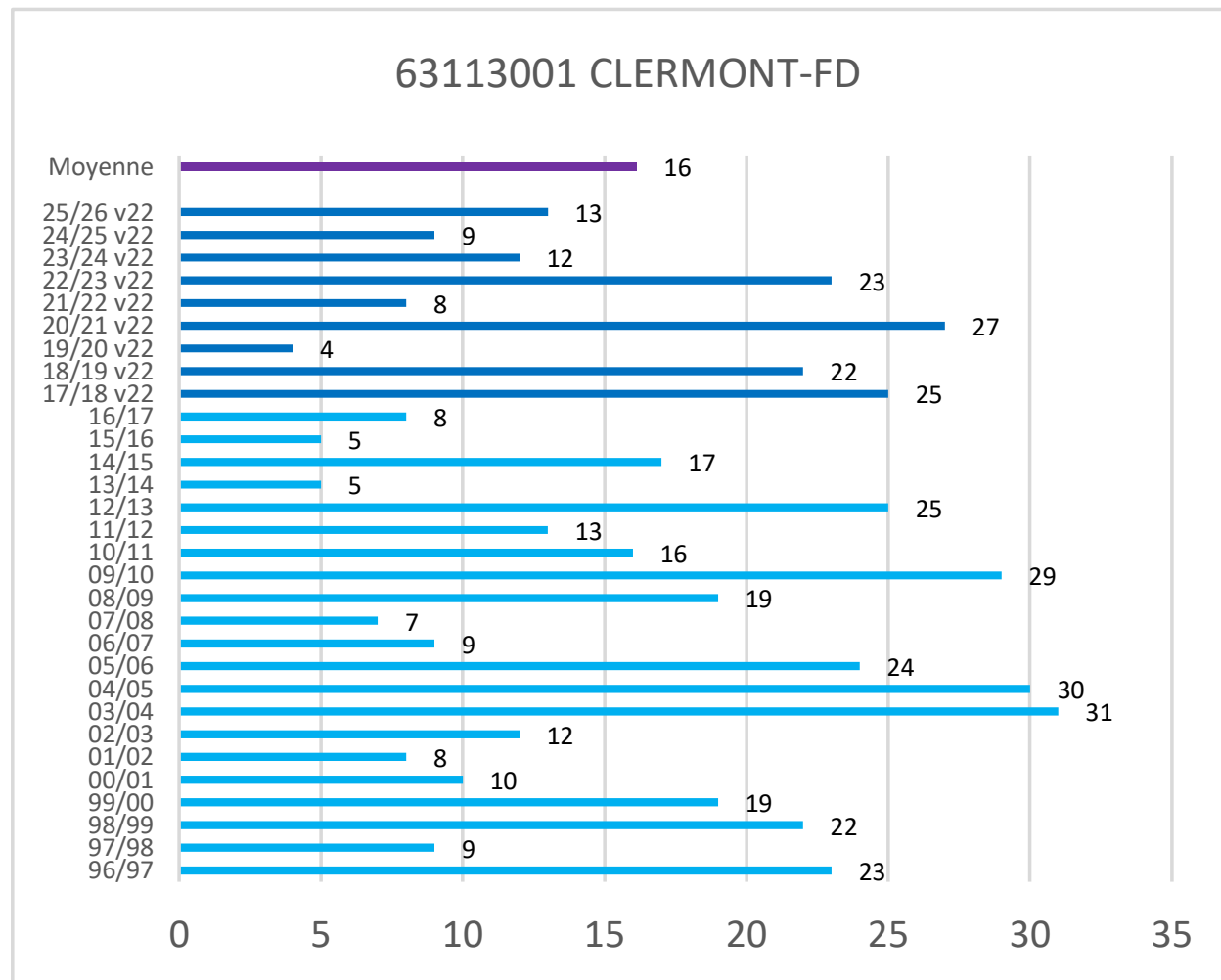

\* Les observations ont été effectuées selon la nouvelle méthode de Météo-France (version 2022) depuis l'hiver 2017-2018

# Cerema - Est - Pôle Viabilité hivernale

## Occurrences de neige version 2022\*

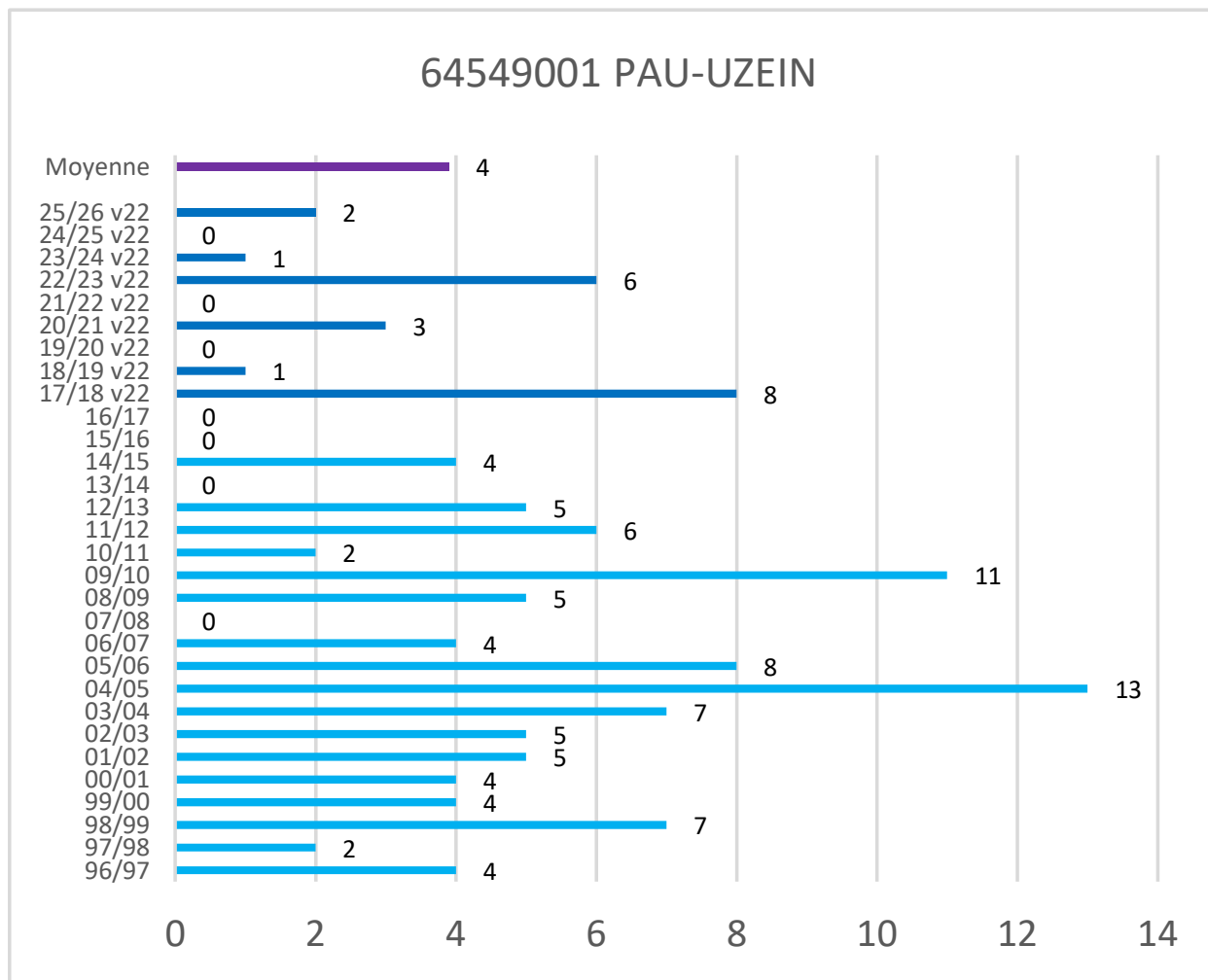

\* Les observations ont été effectuées selon la nouvelle méthode de Météo-France (version 2022) depuis l'hiver 2017-2018

# Cerema - Est - Pôle Viabilité hivernale

## Occurrences de neige version 2022\*

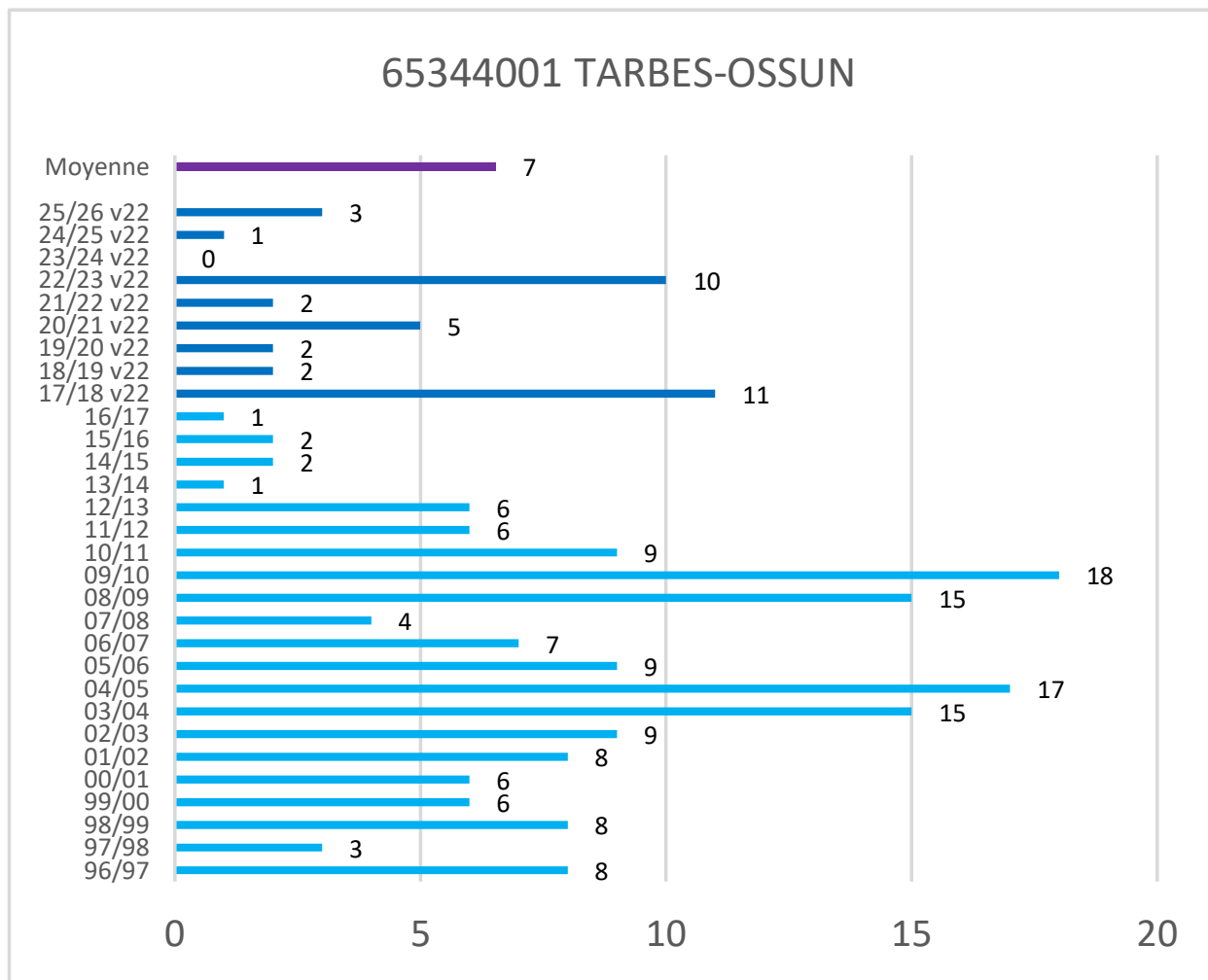

\* Les observations ont été effectuées selon la nouvelle méthode de Météo-France (version 2022) depuis l'hiver 2017-2018

# Cerema - Est - Pôle Viabilité hivernale

## Occurrences de neige version 2022\*

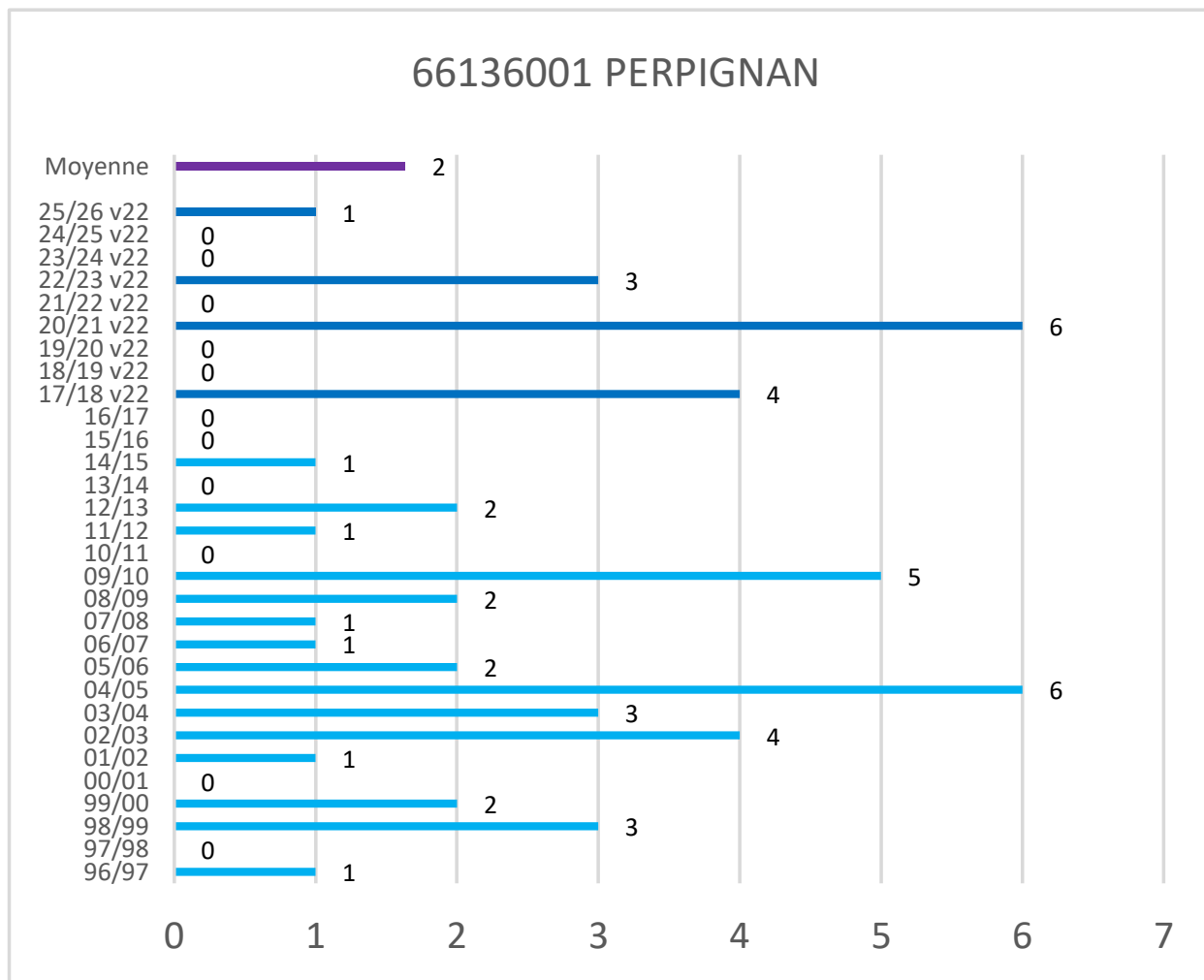

\* Les observations ont été effectuées selon la nouvelle méthode de Météo-France (version 2022) depuis l'hiver 2017-2018

# Cerema - Est - Pôle Viabilité hivernale

## Occurrences de neige version 2022\*

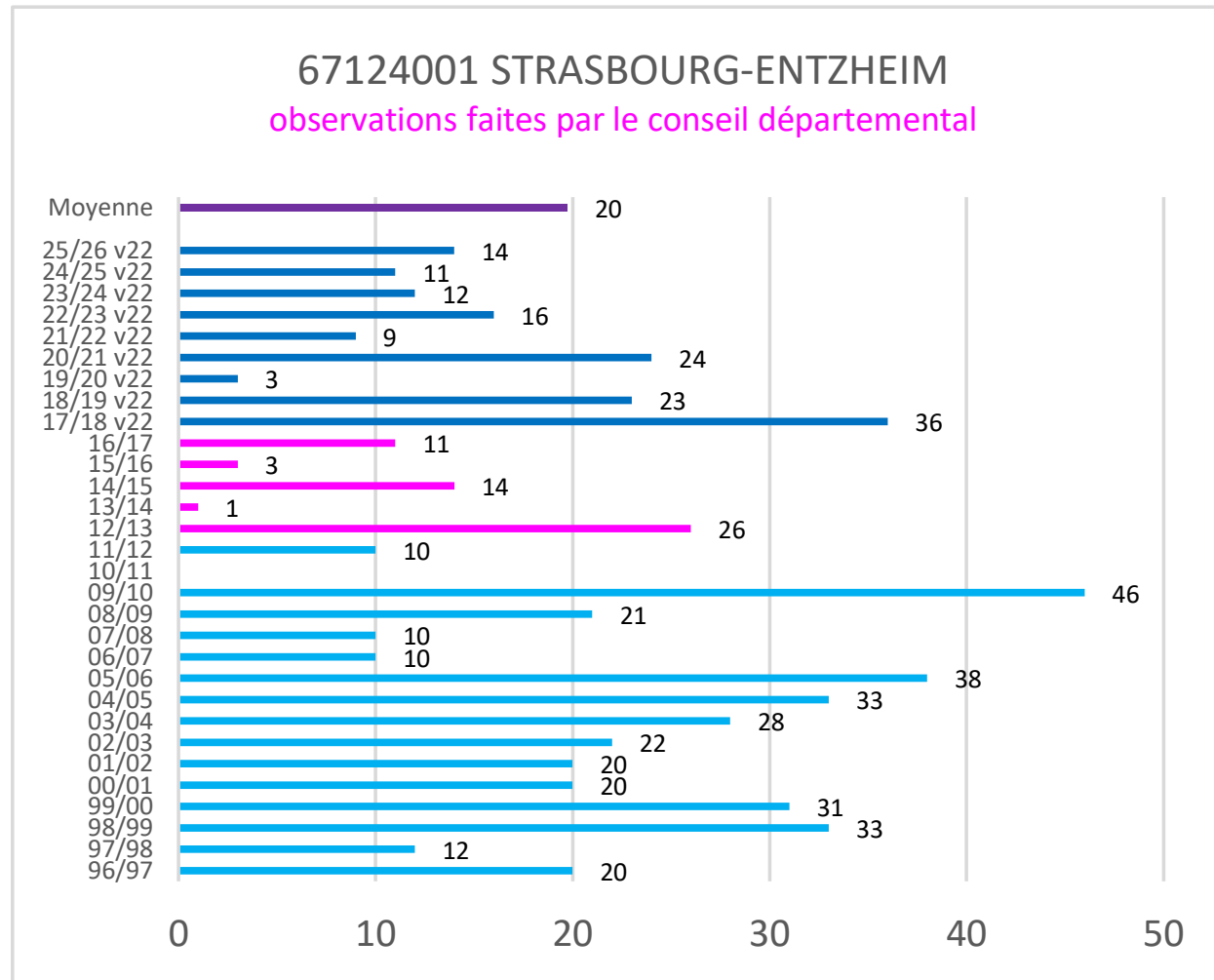

\* Les observations ont été effectuées selon la nouvelle méthode de Météo-France (version 2022) depuis l'hiver 2017-2018

# Cerema - Est - Pôle Viabilité hivernale

## Occurrences de neige version 2022\*

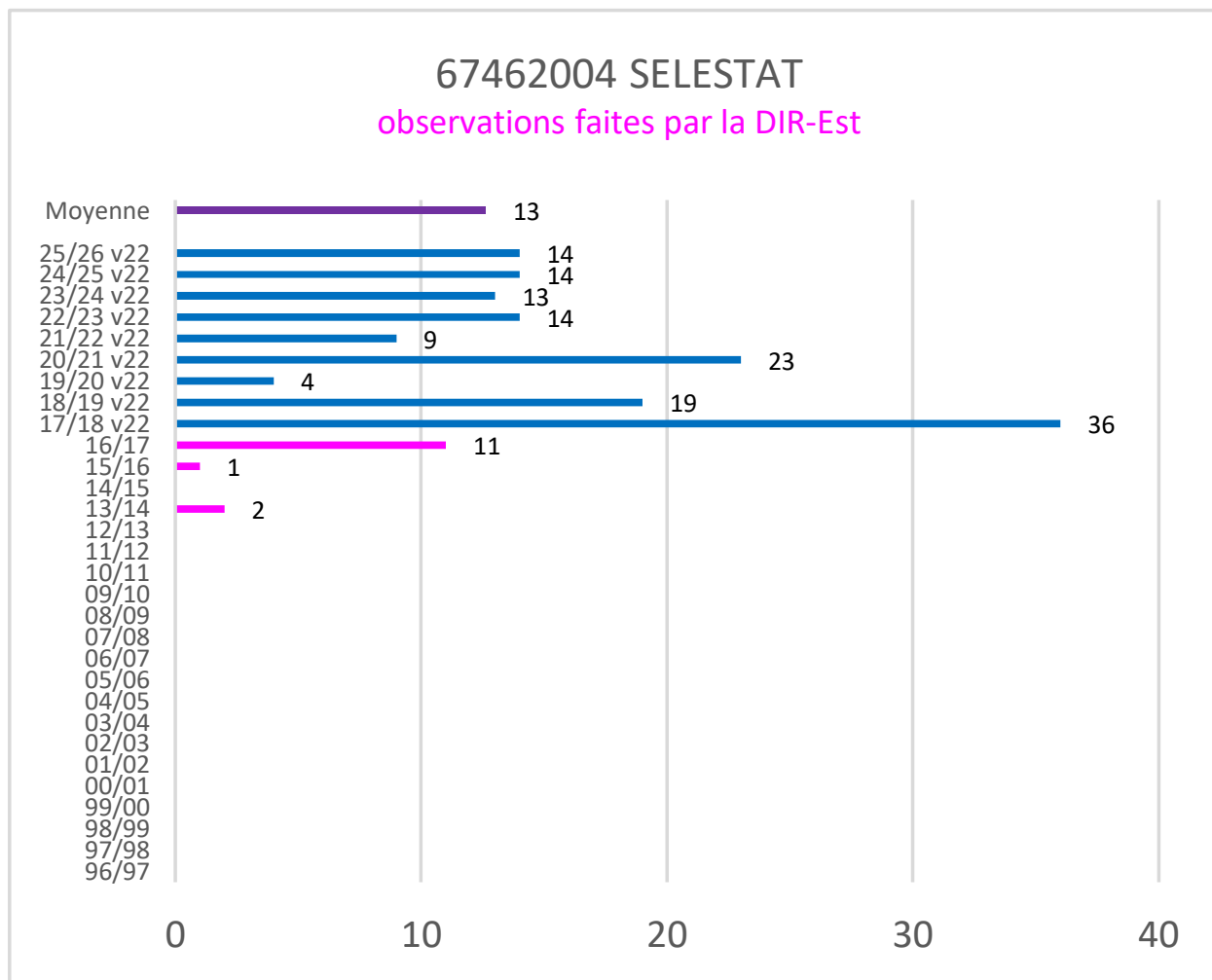

\* Les observations ont été effectuées selon la nouvelle méthode de Météo-France (version 2022) depuis l'hiver 2017-2018

# Cerema - Est - Pôle Viabilité hivernale

## Occurrences de neige version 2022\*

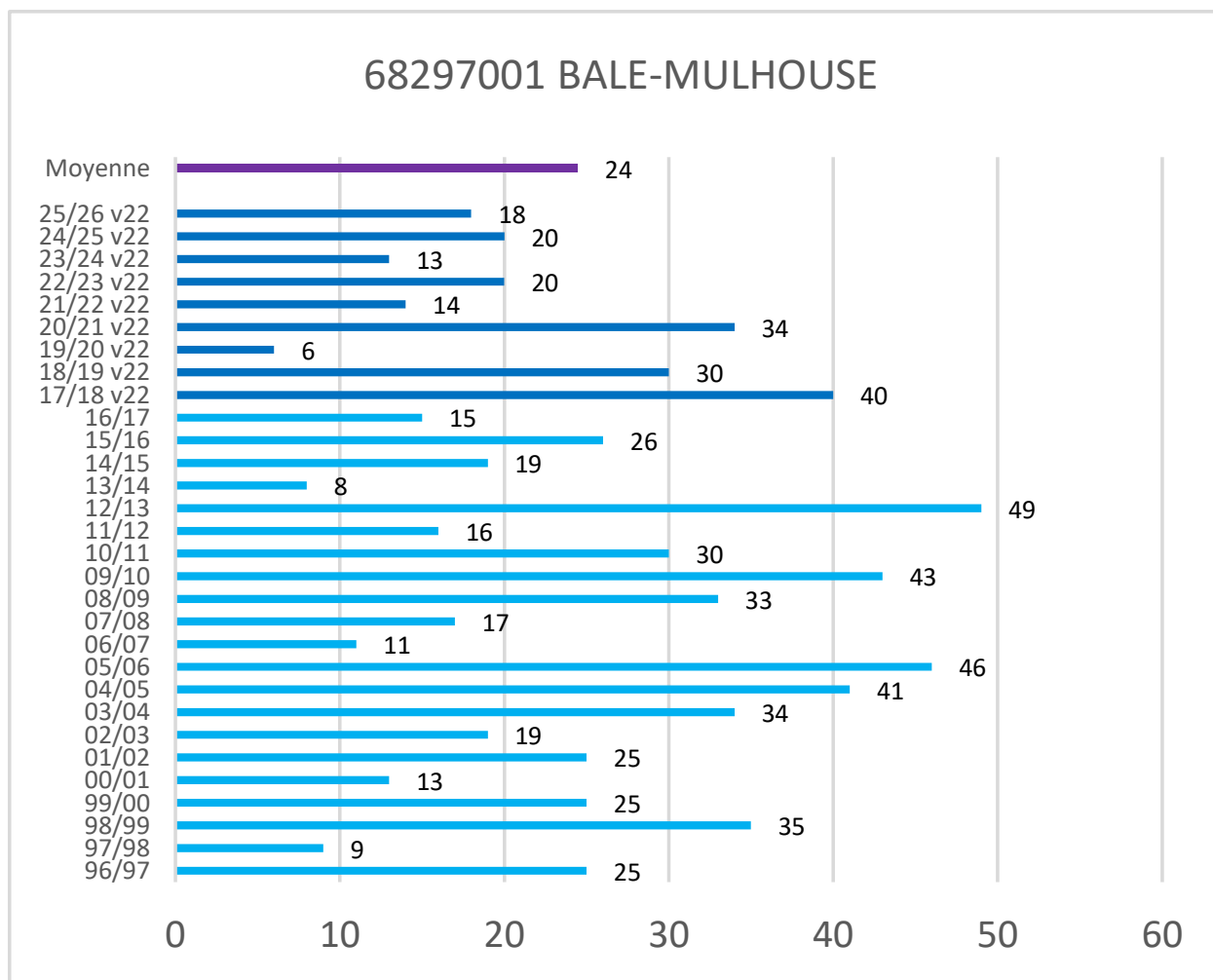

\* Les observations ont été effectuées selon la nouvelle méthode de Météo-France (version 2022) depuis l'hiver 2017-2018

# Cerema - Est - Pôle Viabilité hivernale

## Occurrences de neige version 2022\*

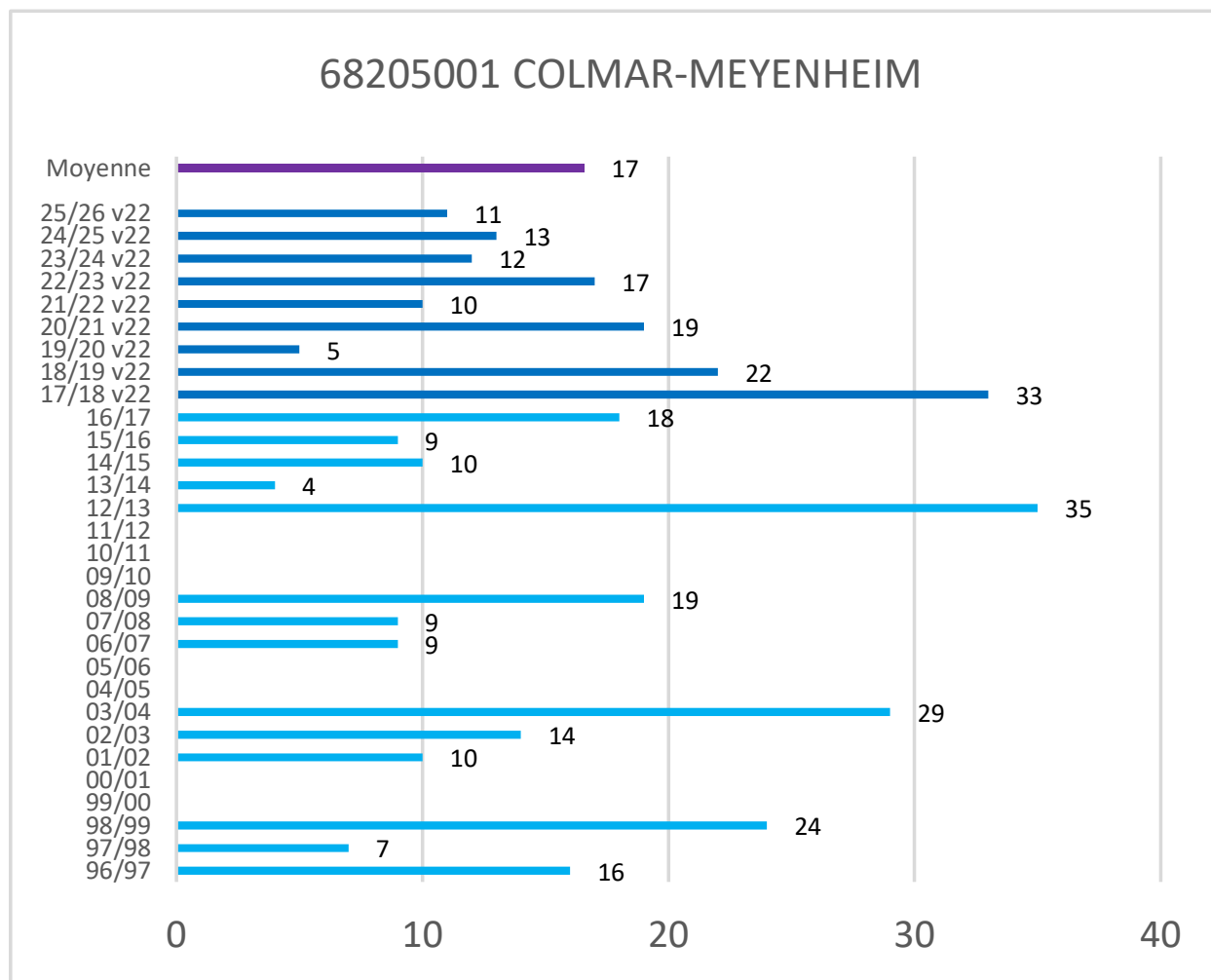

\* Les observations ont été effectuées selon la nouvelle méthode de Météo-France (version 2022) depuis l'hiver 2017-2018

# Cerema - Est - Pôle Viabilité hivernale

## Occurrences de neige version 2022\*

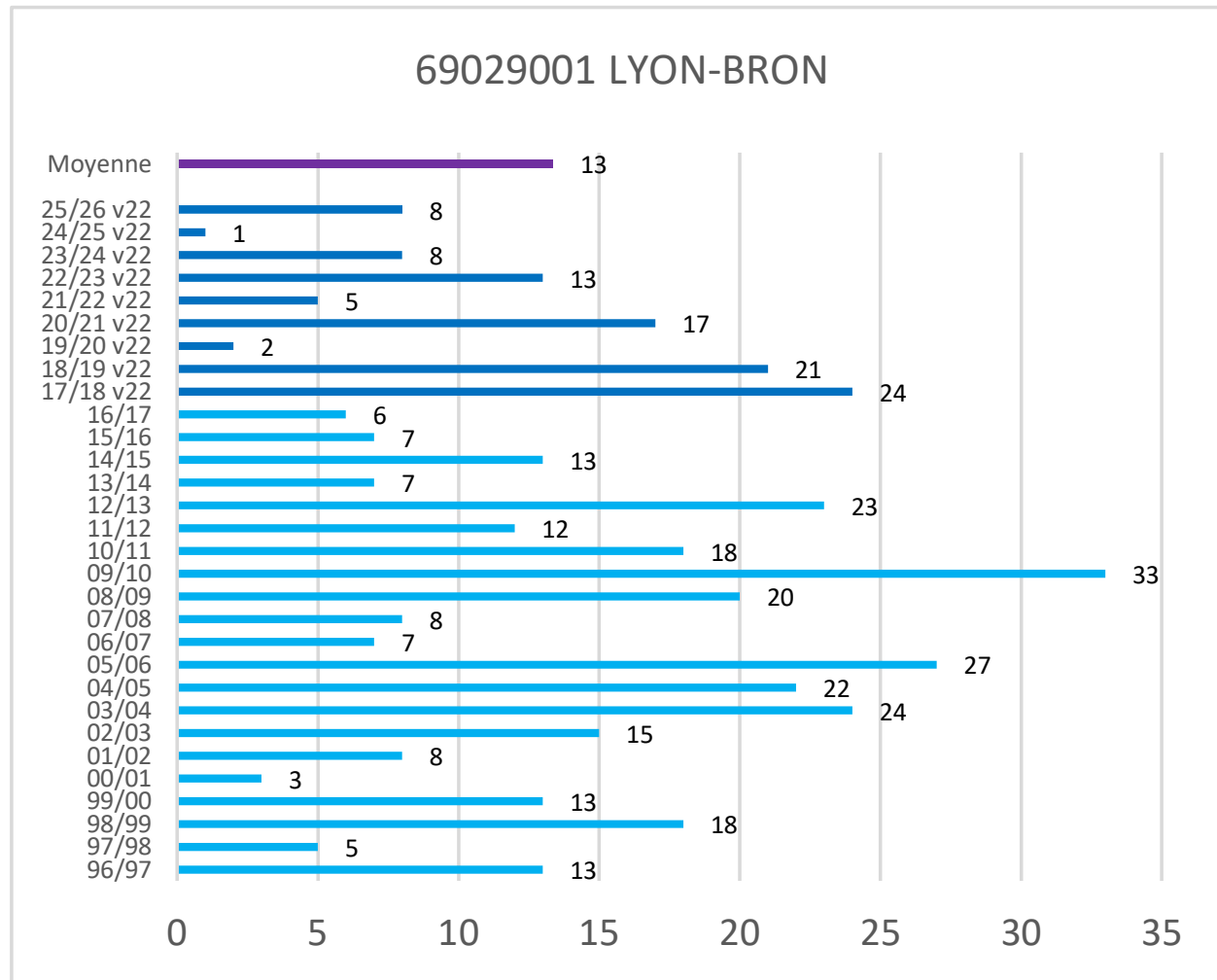

\* Les observations ont été effectuées selon la nouvelle méthode de Météo-France (version 2022) depuis l'hiver 2017-2018

# Cerema - Est - Pôle Viabilité hivernale

## Occurrences de neige version 2022\*

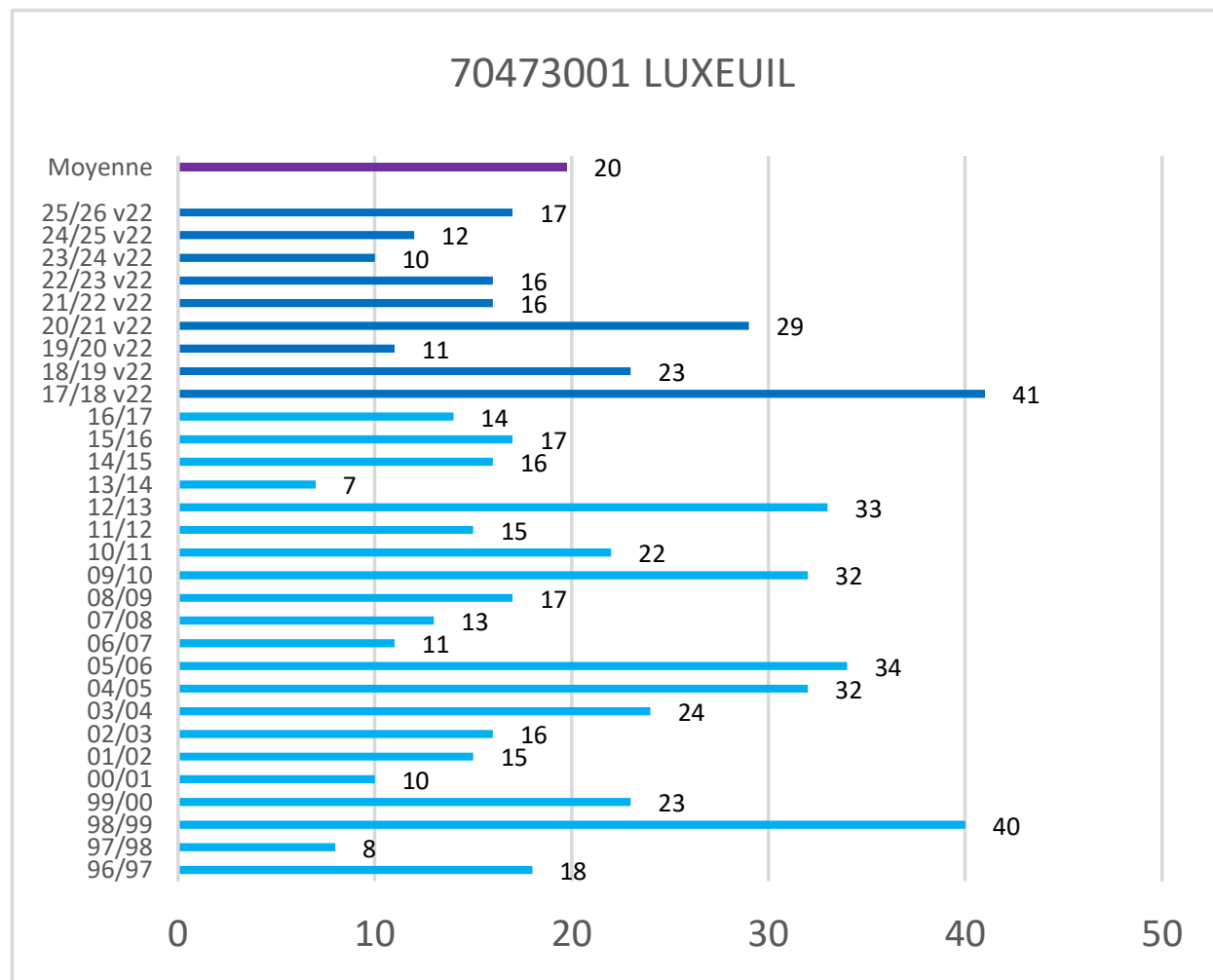

\* Les observations ont été effectuées selon la nouvelle méthode de Météo-France (version 2022) depuis l'hiver 2017-2018

# Cerema - Est - Pôle Viabilité hivernale

## Occurrences de neige version 2022\*

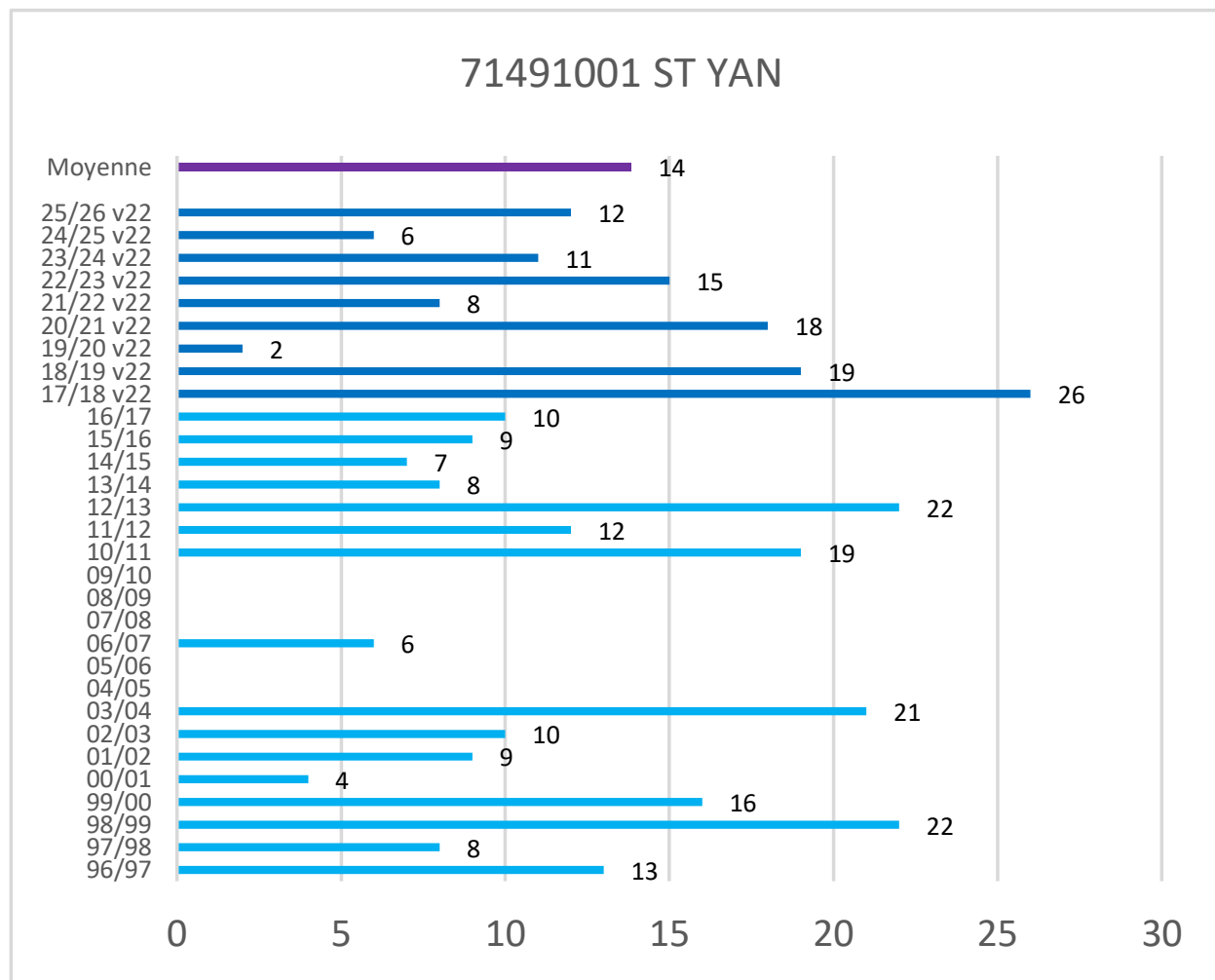

\* Les observations ont été effectuées selon la nouvelle méthode de Météo-France (version 2022) depuis l'hiver 2017-2018

# Cerema - Est - Pôle Viabilité hivernale

## Occurrences de neige version 2022\*

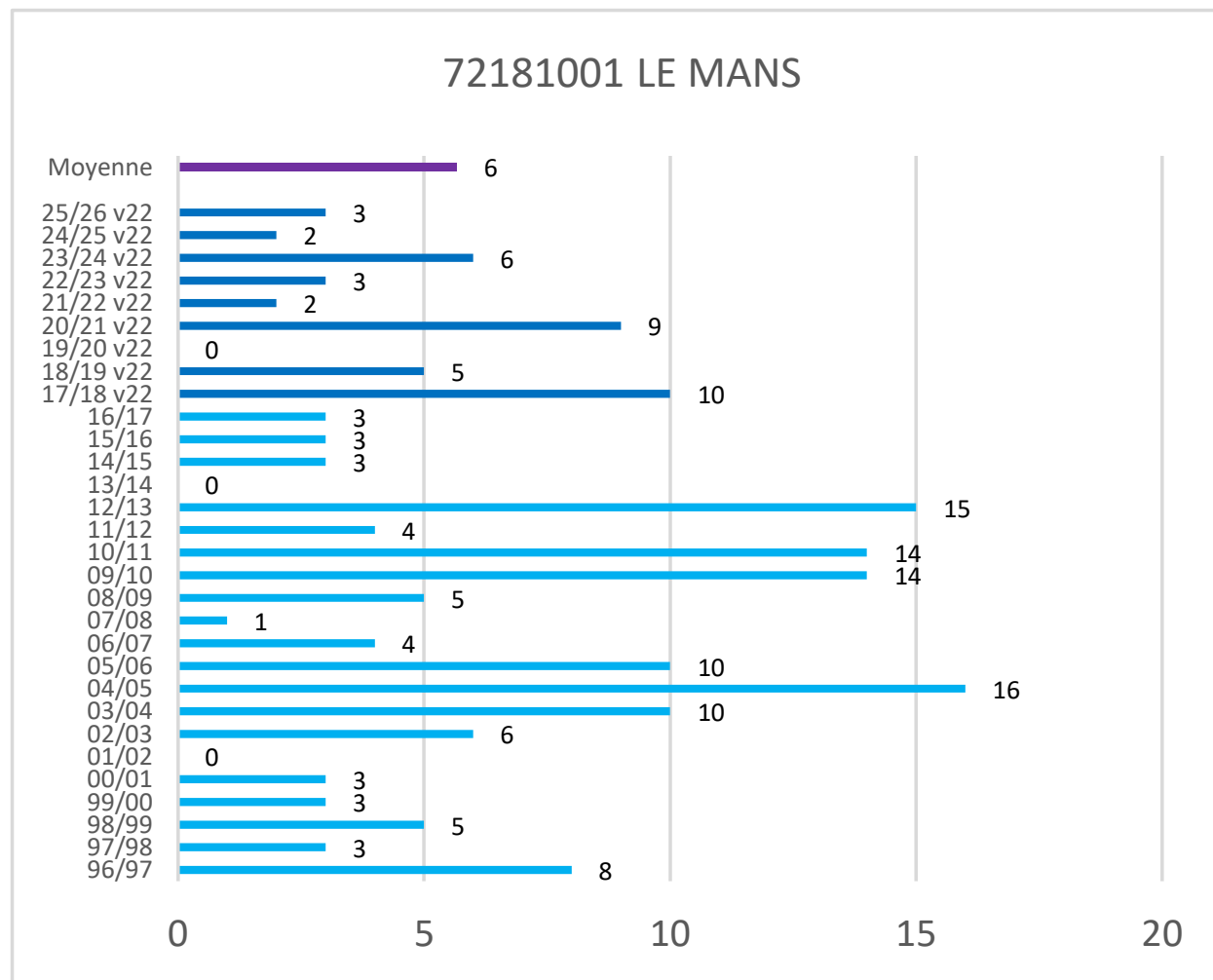

\* Les observations ont été effectuées selon la nouvelle méthode de Météo-France (version 2022) depuis l'hiver 2017-2018

# Cerema - Est - Pôle Viabilité hivernale

## Occurrences de neige version 2022\*

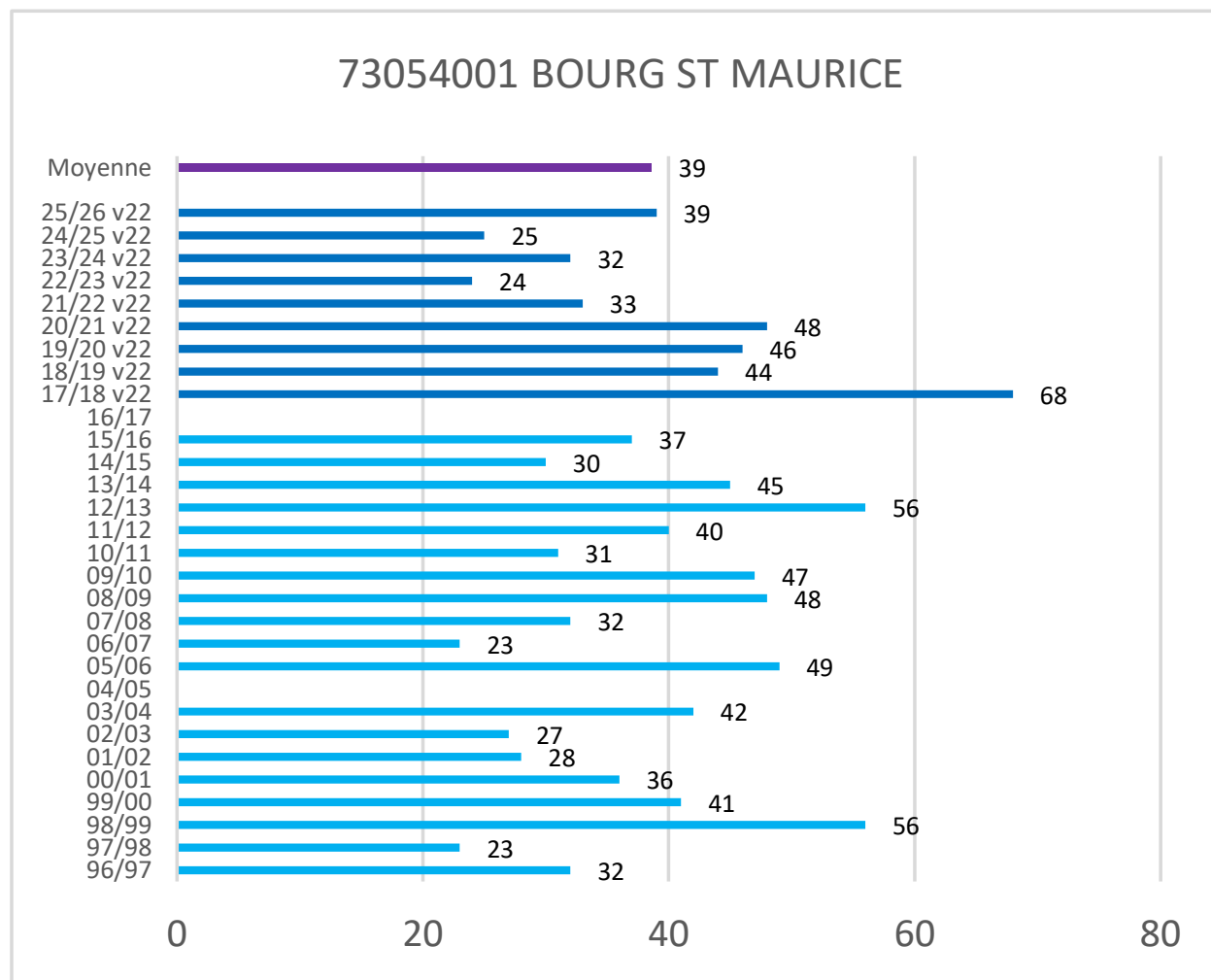

\* Les observations ont été effectuées selon la nouvelle méthode de Météo-France (version 2022) depuis l'hiver 2017-2018

# Cerema - Est - Pôle Viabilité hivernale

## Occurrences de neige version 2022\*

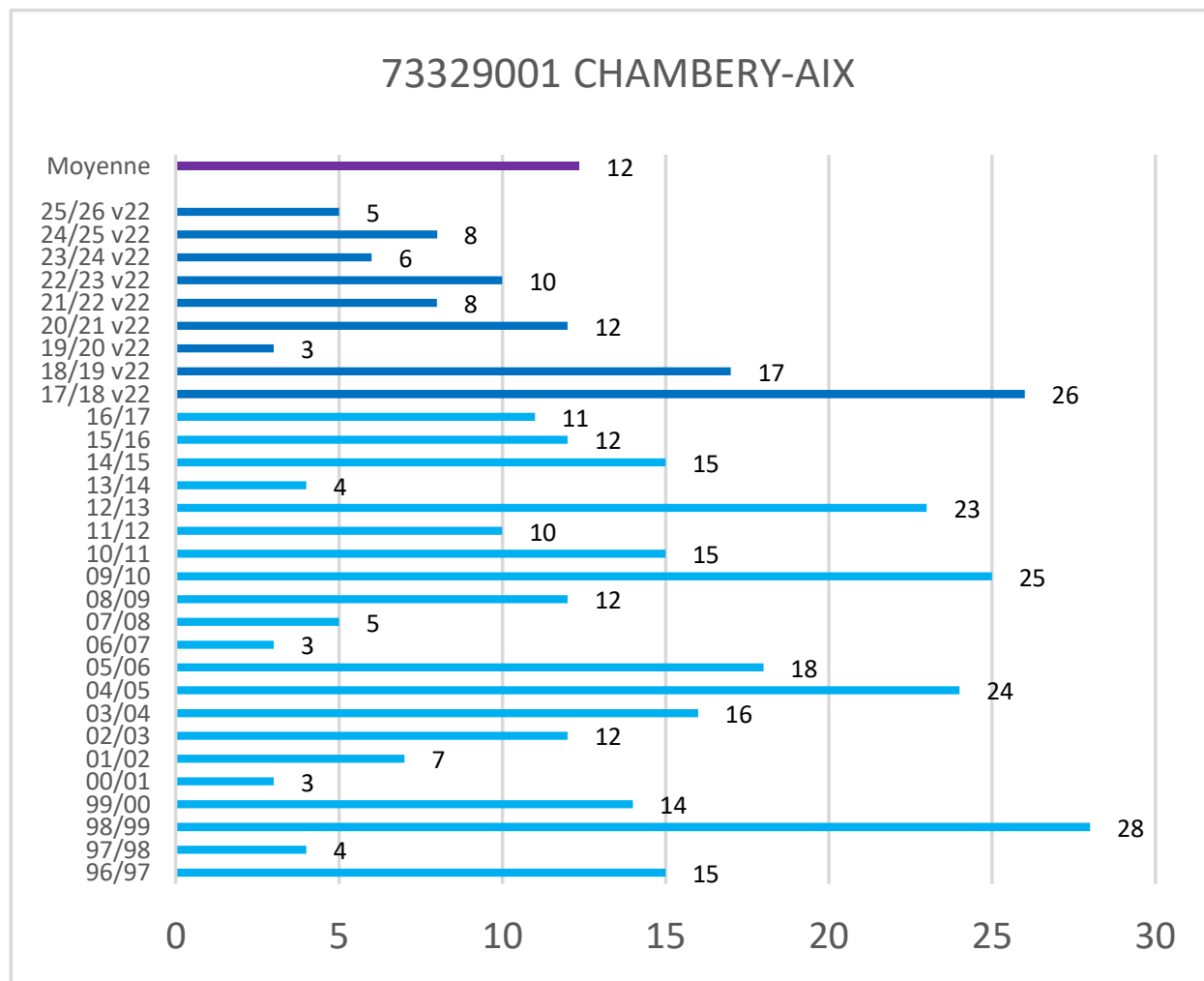

\* Les observations ont été effectuées selon la nouvelle méthode de Météo-France (version 2022) depuis l'hiver 2017-2018

# Cerema - Est - Pôle Viabilité hivernale

## Occurrences de neige version 2022\*

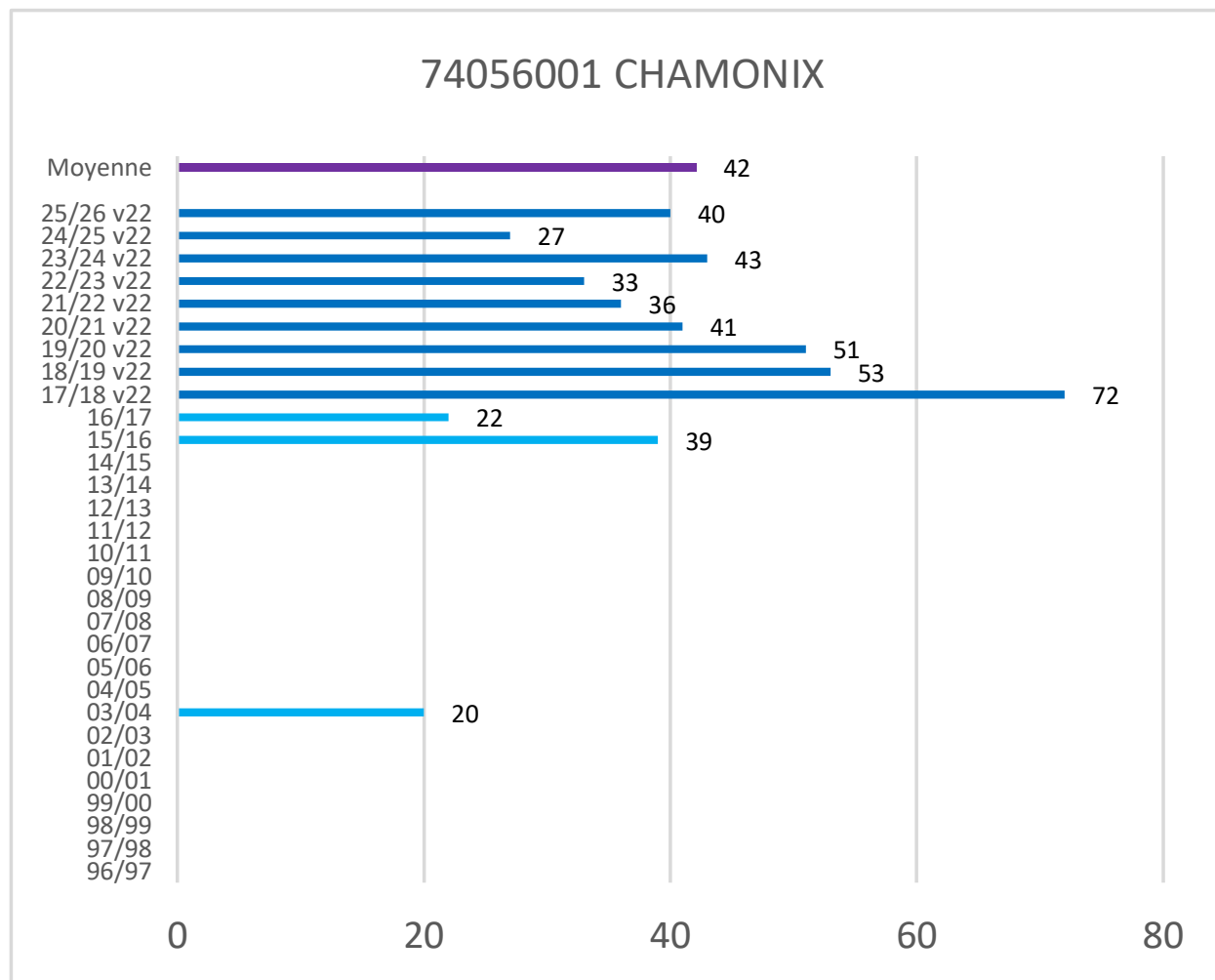

\* Les observations ont été effectuées selon la nouvelle méthode de Météo-France (version 2022) depuis l'hiver 2017-2018

# Cerema - Est - Pôle Viabilité hivernale

## Occurrences de neige version 2022\*

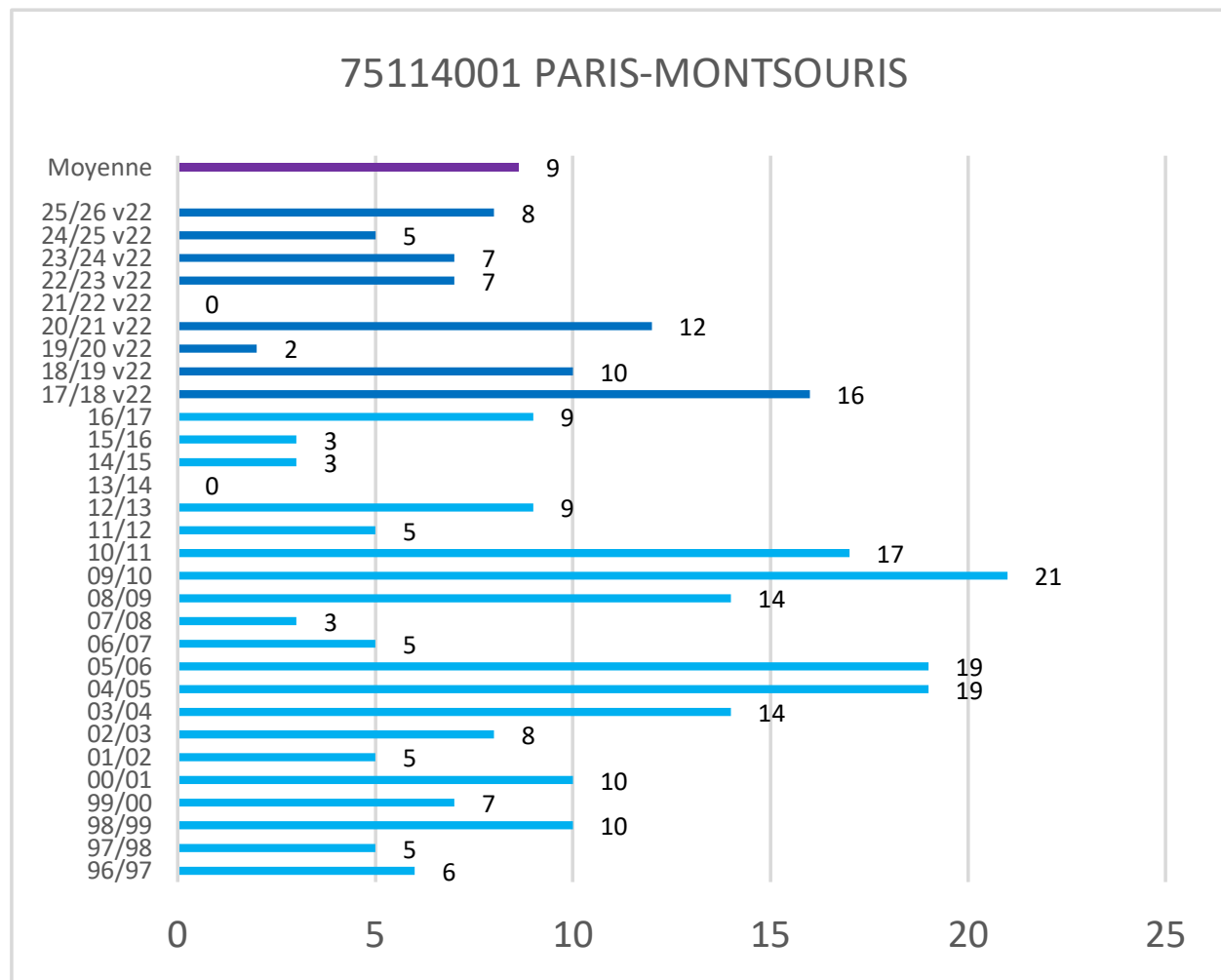

\* Les observations ont été effectuées selon la nouvelle méthode de Météo-France (version 2022) depuis l'hiver 2017-2018

# Cerema - Est - Pôle Viabilité hivernale

## Occurrences de neige version 2022\*

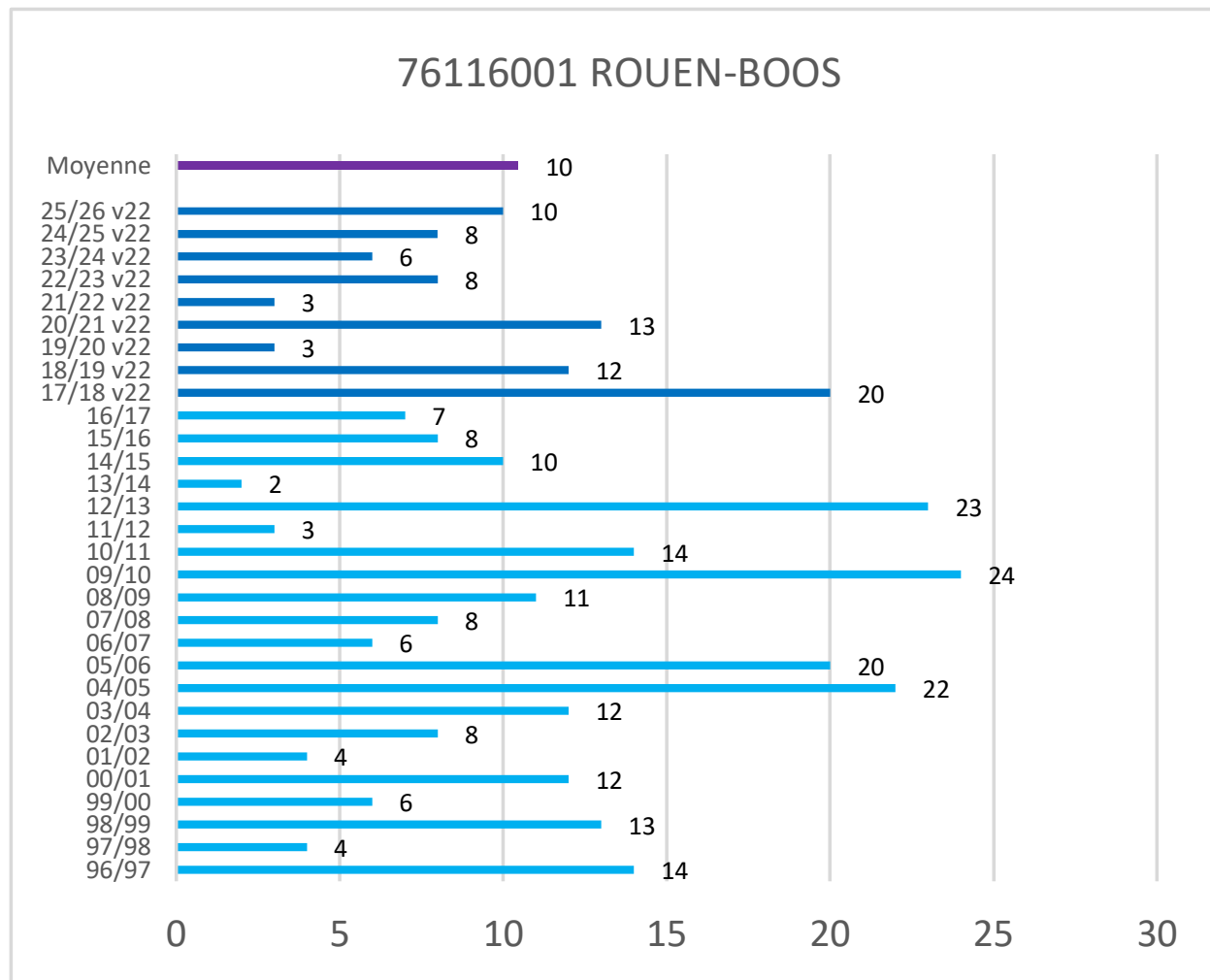

\* Les observations ont été effectuées selon la nouvelle méthode de Météo-France (version 2022) depuis l'hiver 2017-2018

# Cerema - Est - Pôle Viabilité hivernale

## Occurrences de neige version 2022\*

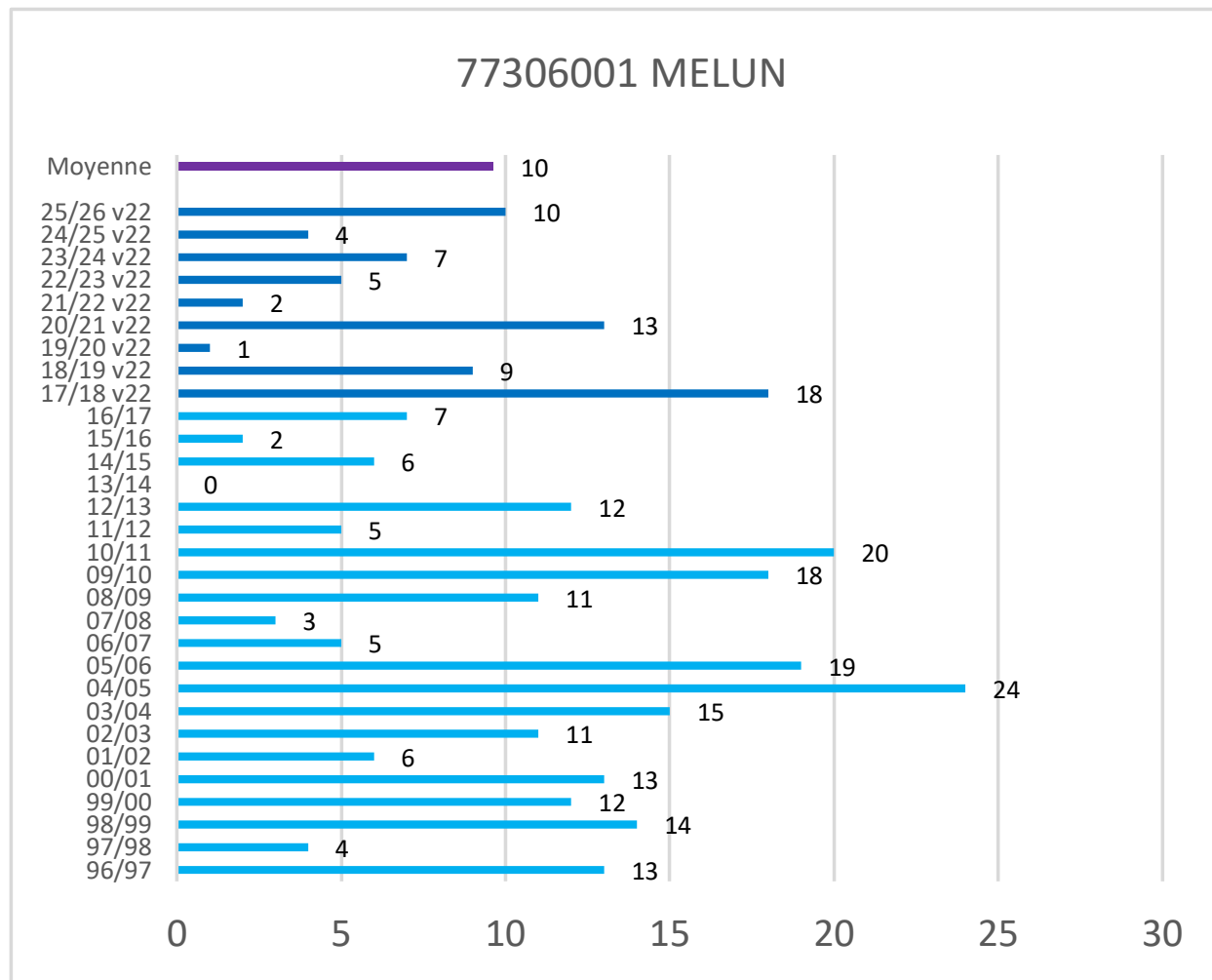

\* Les observations ont été effectuées selon la nouvelle méthode de Météo-France (version 2022) depuis l'hiver 2017-2018

# Cerema - Est - Pôle Viabilité hivernale

## Occurrences de neige version 2022\*

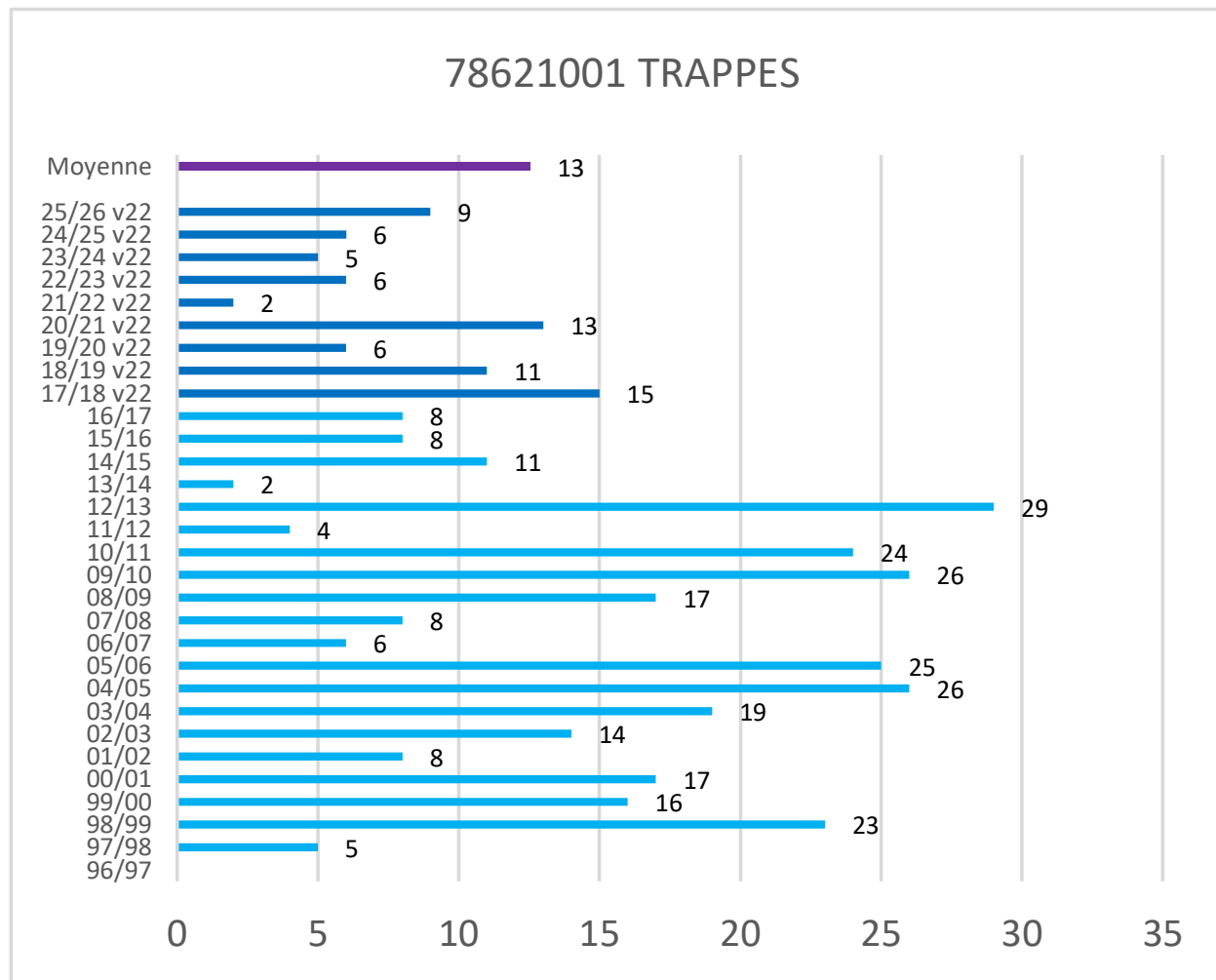

\* Les observations ont été effectuées selon la nouvelle méthode de Météo-France (version 2022) depuis l'hiver 2017-2018

# Cerema - Est - Pôle Viabilité hivernale

## Occurrences de neige version 2022\*

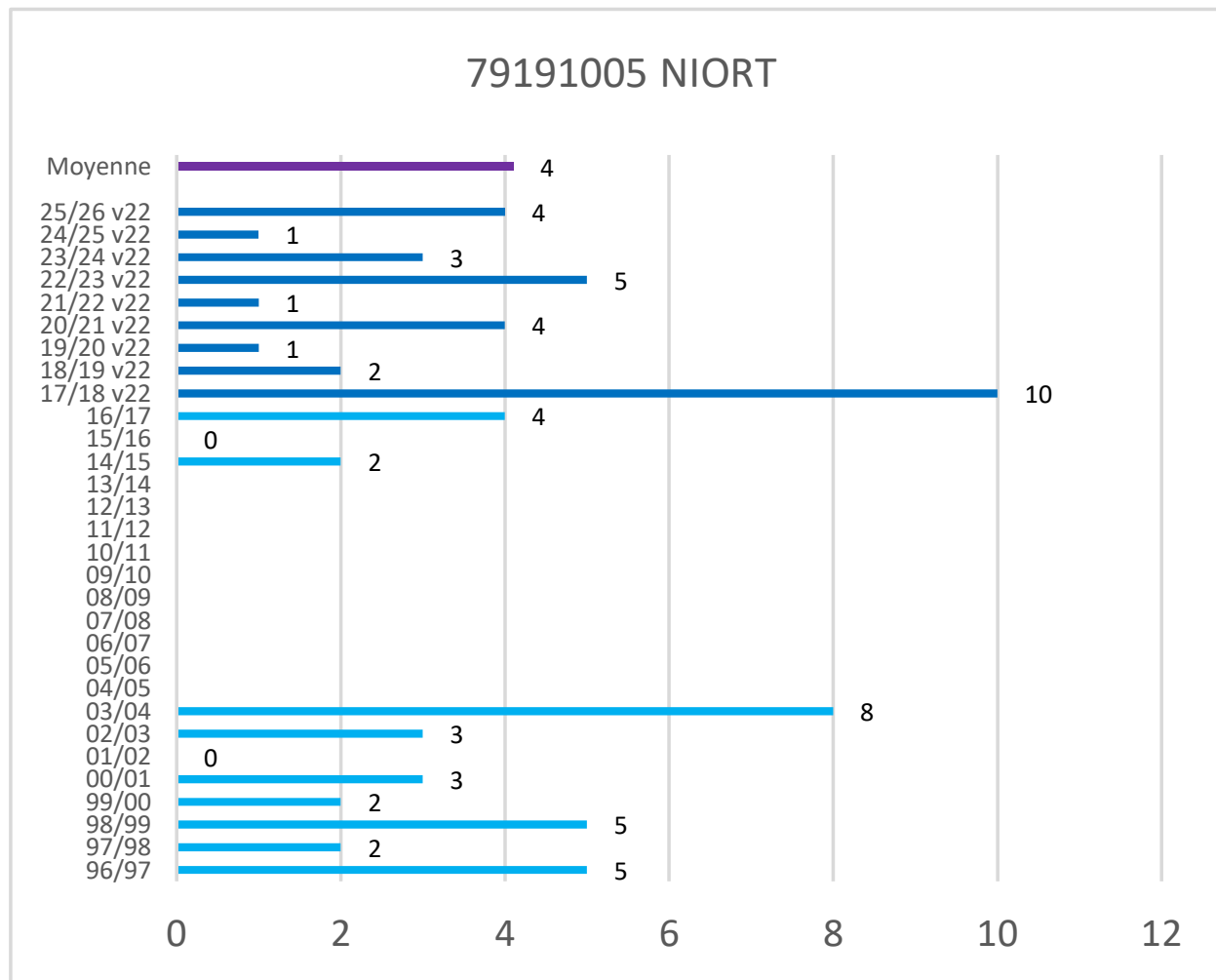

\* Les observations ont été effectuées selon la nouvelle méthode de Météo-France (version 2022) depuis l'hiver 2017-2018

# Cerema - Est - Pôle Viabilité hivernale

## Occurrences de neige version 2022\*

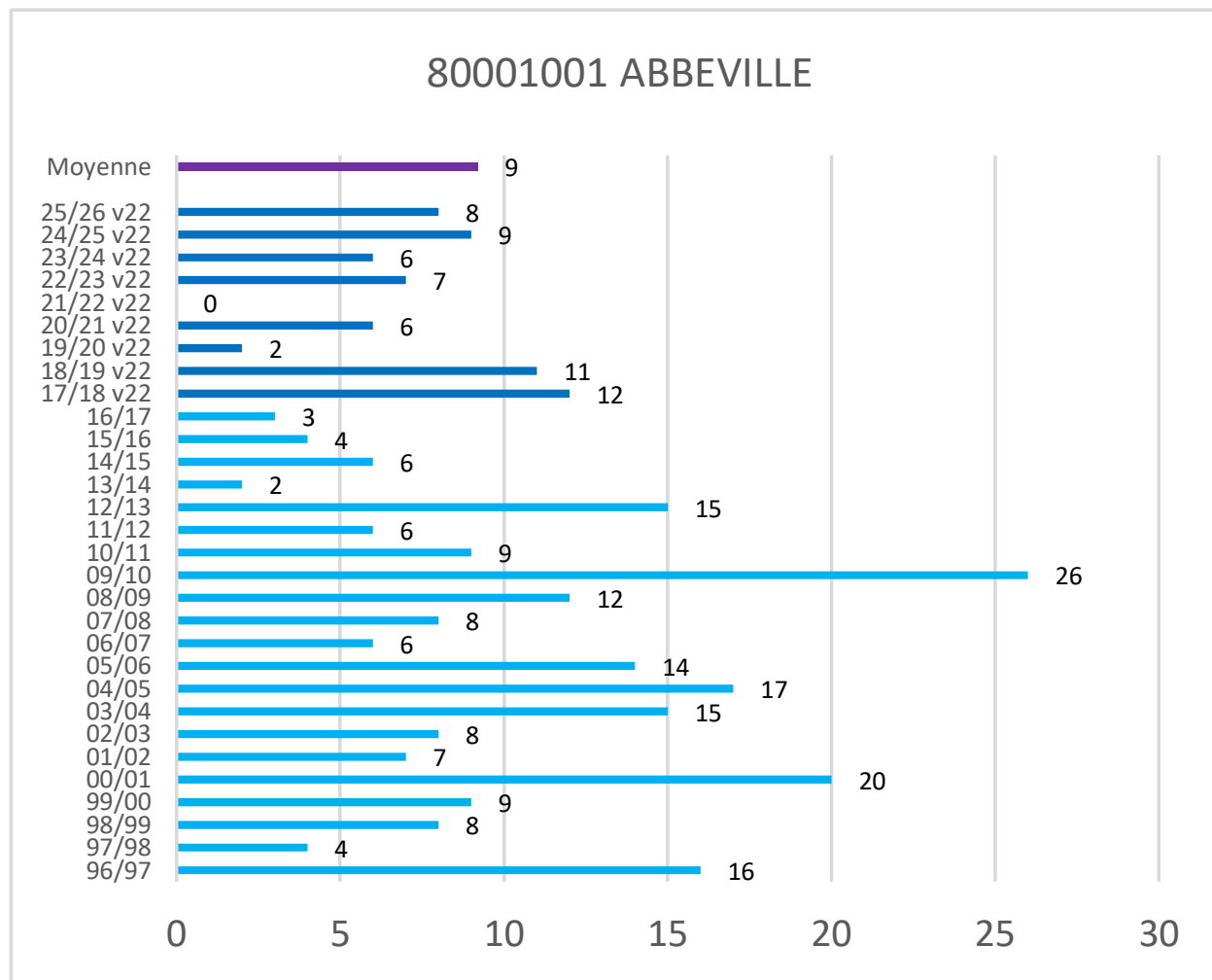

\* Les observations ont été effectuées selon la nouvelle méthode de Météo-France (version 2022) depuis l'hiver 2017-2018

# Cerema - Est - Pôle Viabilité hivernale

## Occurrences de neige version 2022\*

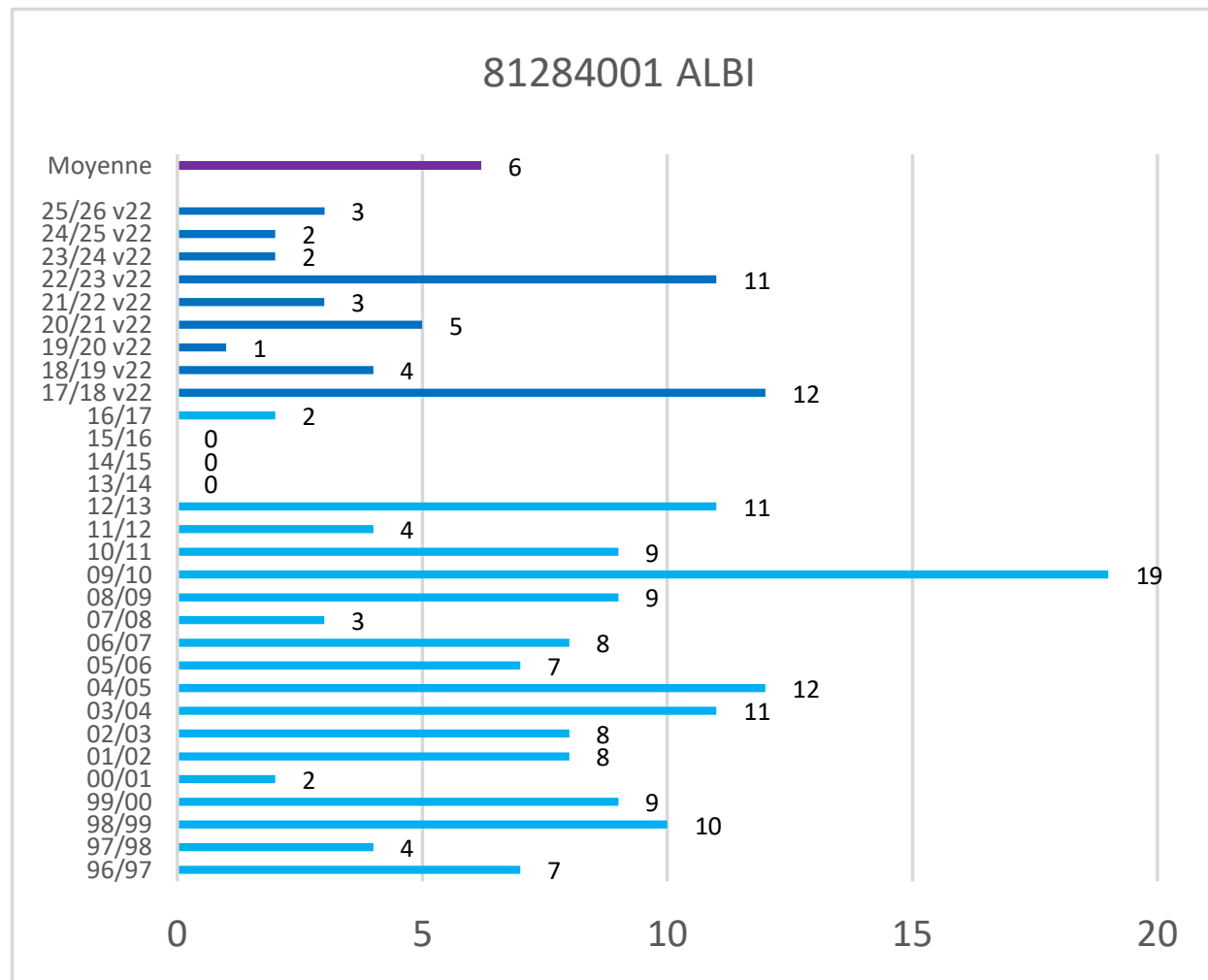

\* Les observations ont été effectuées selon la nouvelle méthode de Météo-France (version 2022) depuis l'hiver 2017-2018

# Cerema - Est - Pôle Viabilité hivernale

## Occurrences de neige version 2022\*

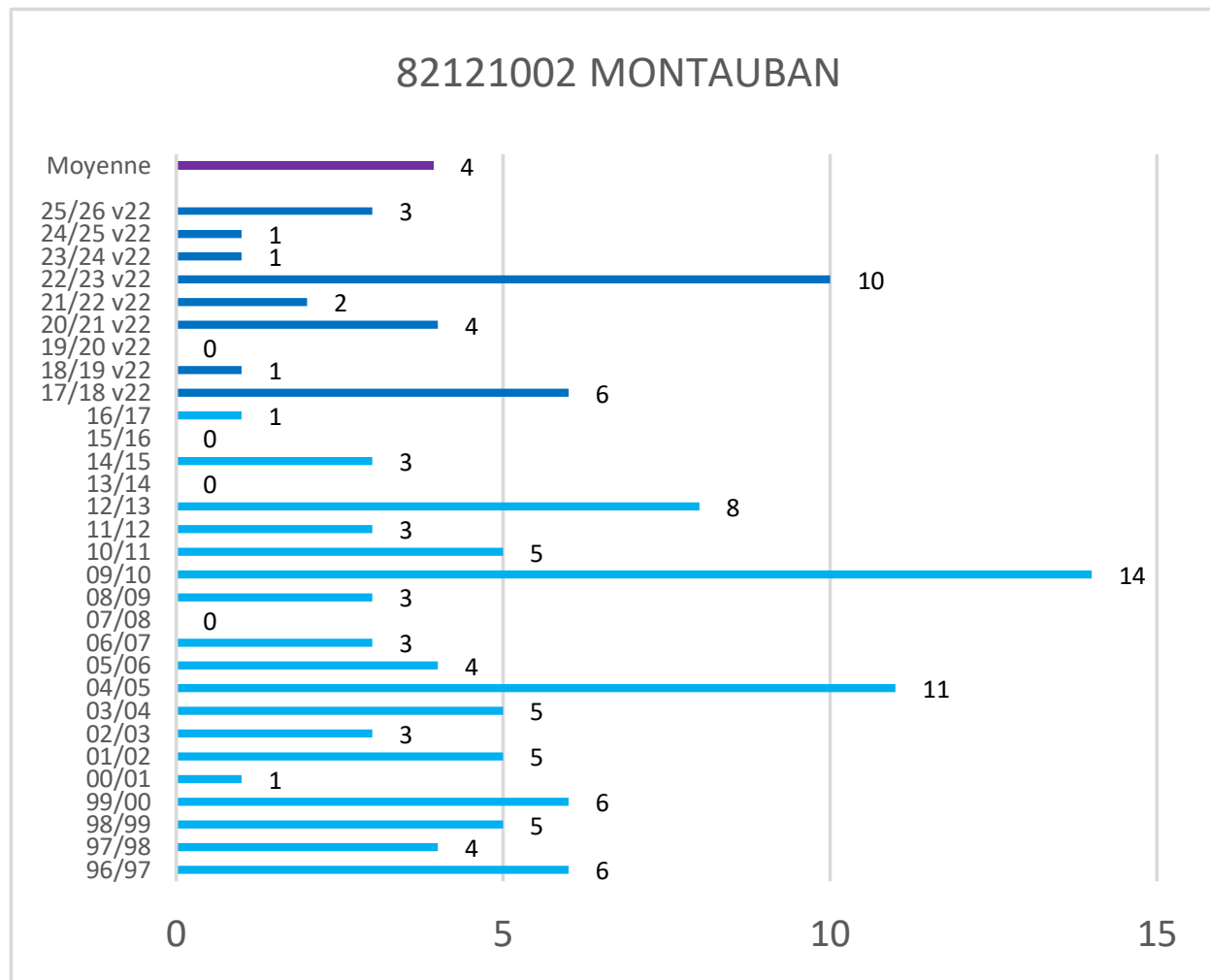

\* Les observations ont été effectuées selon la nouvelle méthode de Météo-France (version 2022) depuis l'hiver 2017-2018

# Cerema - Est - Pôle Viabilité hivernale

## Occurrences de neige version 2022\*

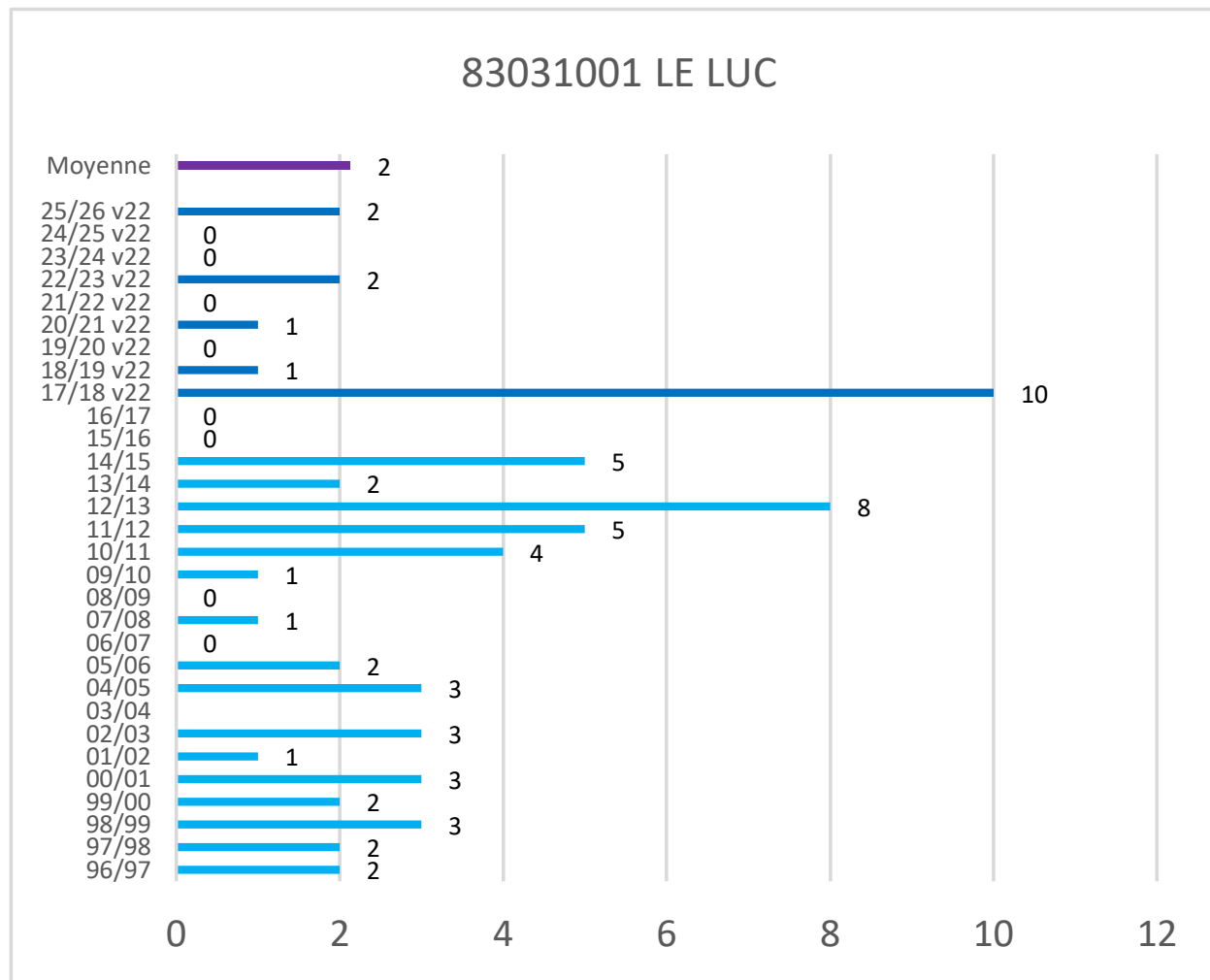

\* Les observations ont été effectuées selon la nouvelle méthode de Météo-France (version 2022) depuis l'hiver 2017-2018

# Cerema - Est - Pôle Viabilité hivernale

## Occurrences de neige version 2022\*

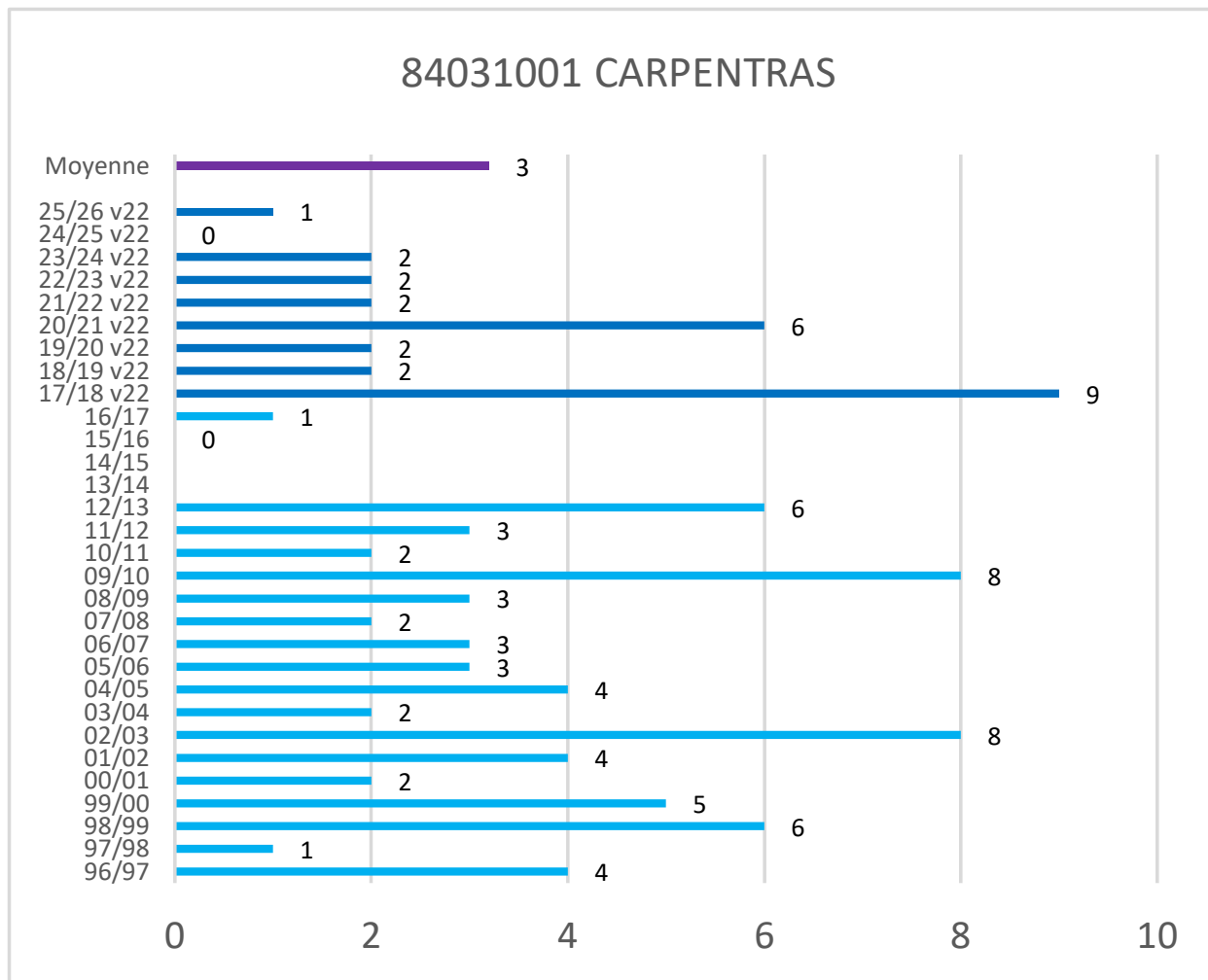

\* Les observations ont été effectuées selon la nouvelle méthode de Météo-France (version 2022) depuis l'hiver 2017-2018

# Cerema - Est - Pôle Viabilité hivernale

## Occurrences de neige version 2022\*

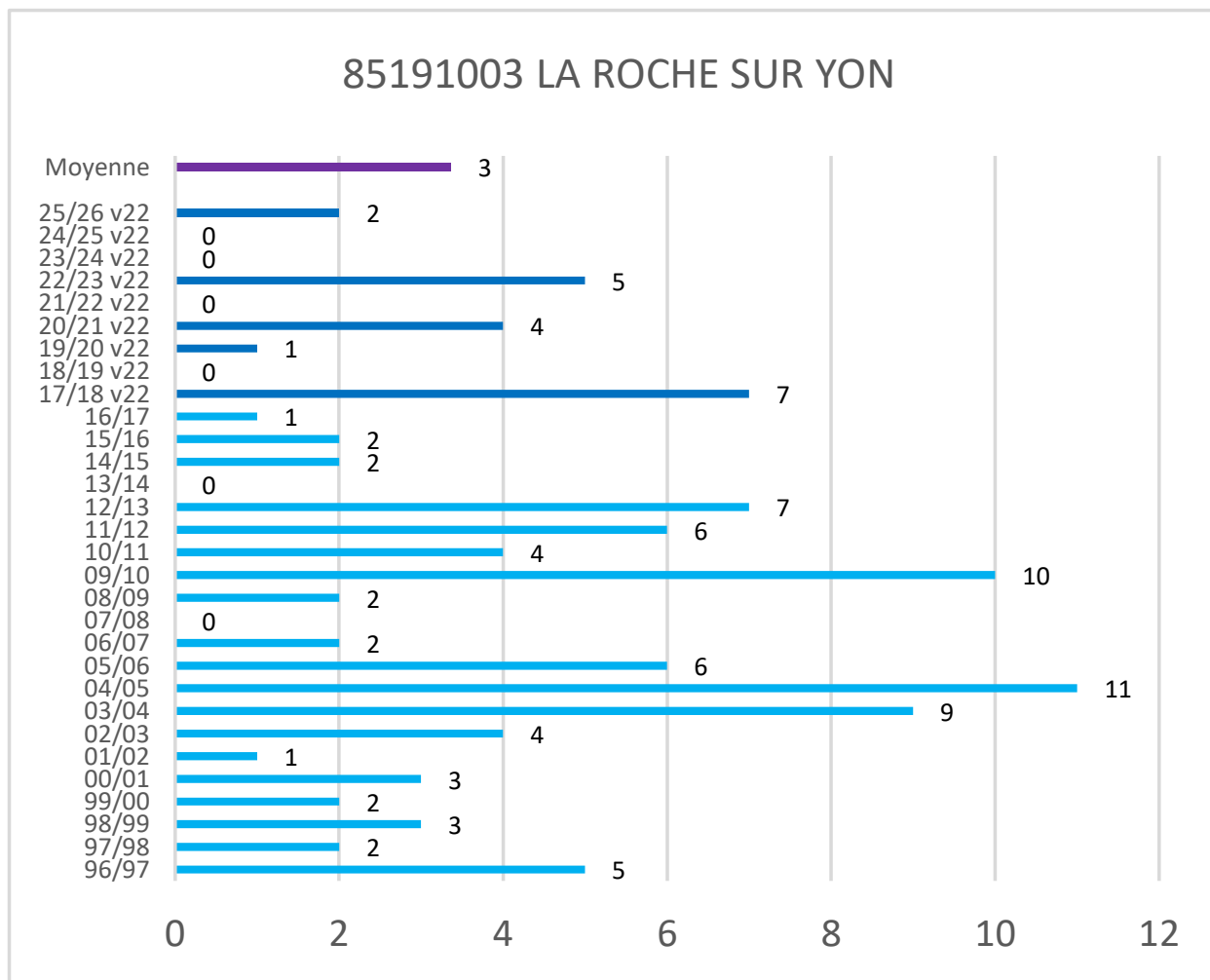

\* Les observations ont été effectuées selon la nouvelle méthode de Météo-France (version 2022) depuis l'hiver 2017-2018

# Cerema - Est - Pôle Viabilité hivernale

## Occurrences de neige version 2022\*

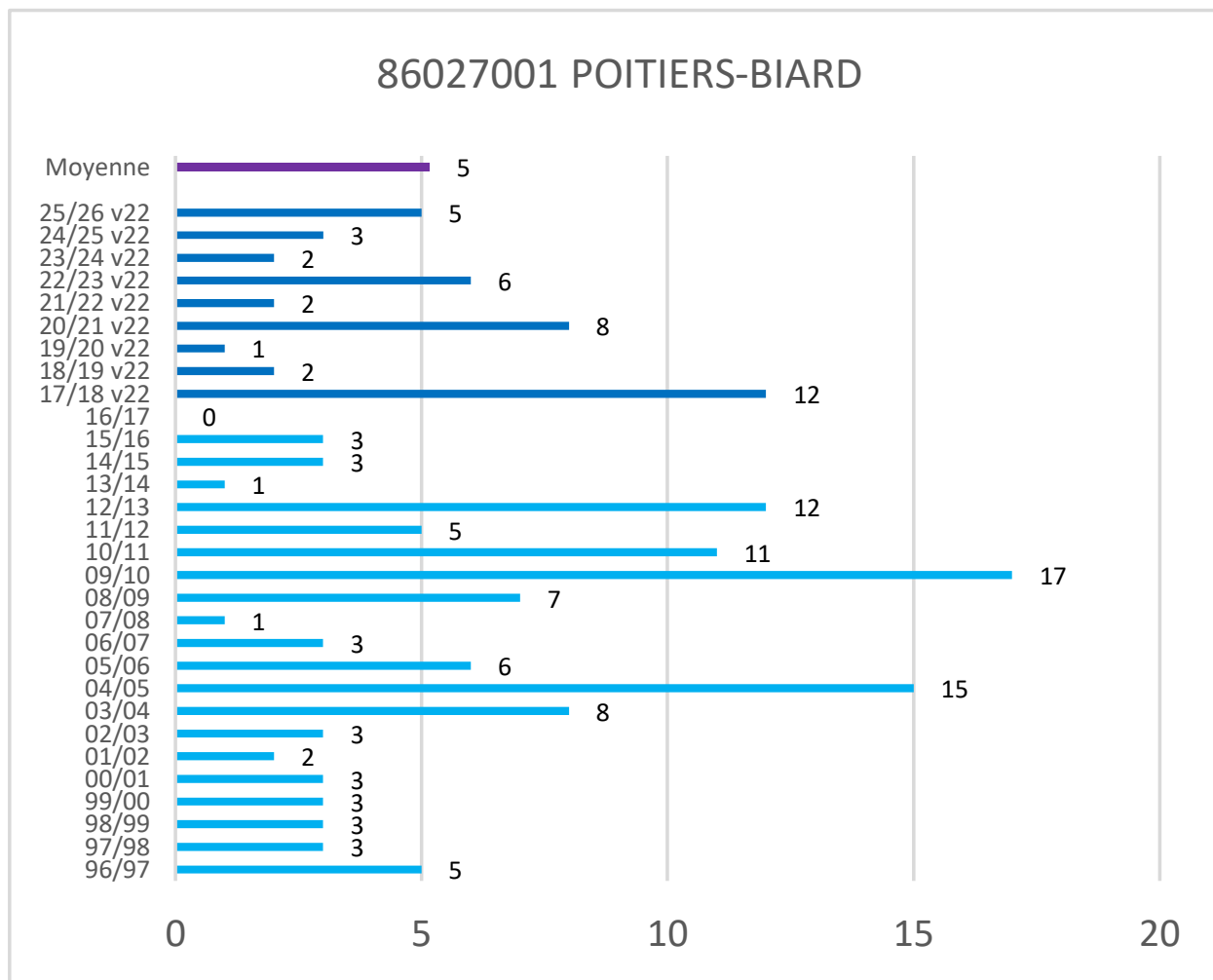

\* Les observations ont été effectuées selon la nouvelle méthode de Météo-France (version 2022) depuis l'hiver 2017-2018

# Cerema - Est - Pôle Viabilité hivernale

## Occurrences de neige version 2022\*

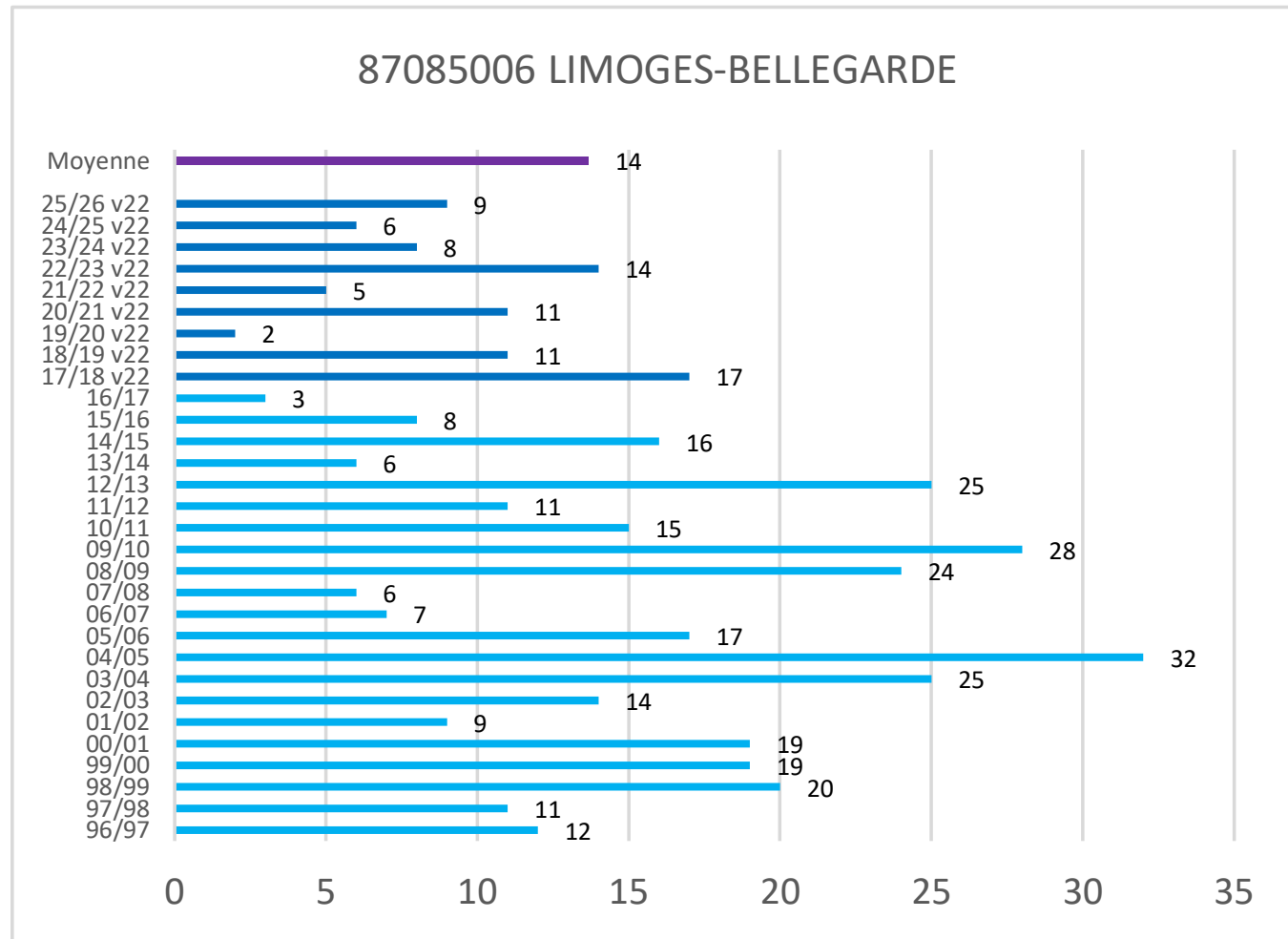

\* Les observations ont été effectuées selon la nouvelle méthode de Météo-France (version 2022) depuis l'hiver 2017-2018

# Cerema - Est - Pôle Viabilité hivernale

## Occurrences de neige version 2022\*

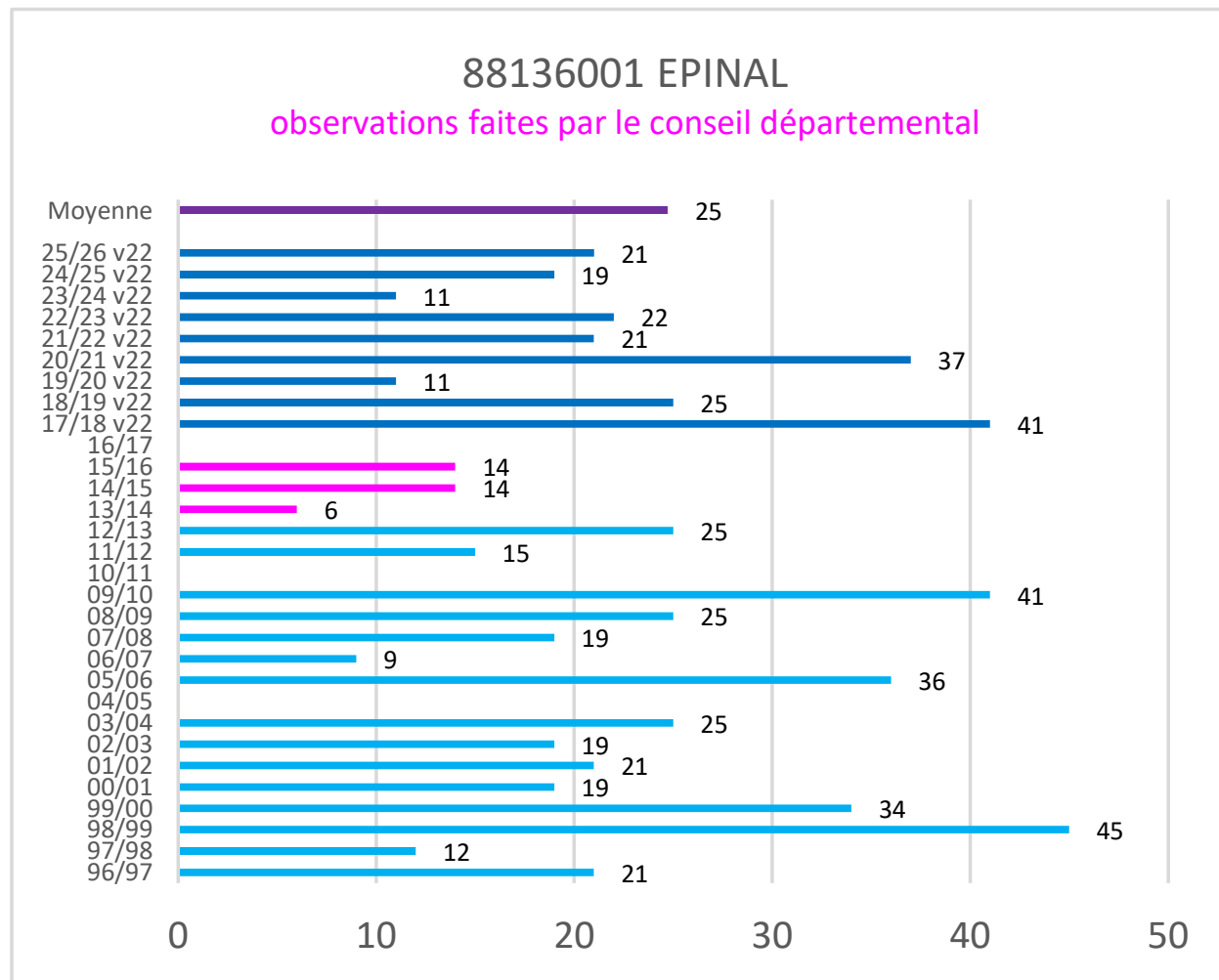

\* Les observations ont été effectuées selon la nouvelle méthode de Météo-France (version 2022) depuis l'hiver 2017-2018

# Cerema - Est - Pôle Viabilité hivernale

## Occurrences de neige version 2022\*

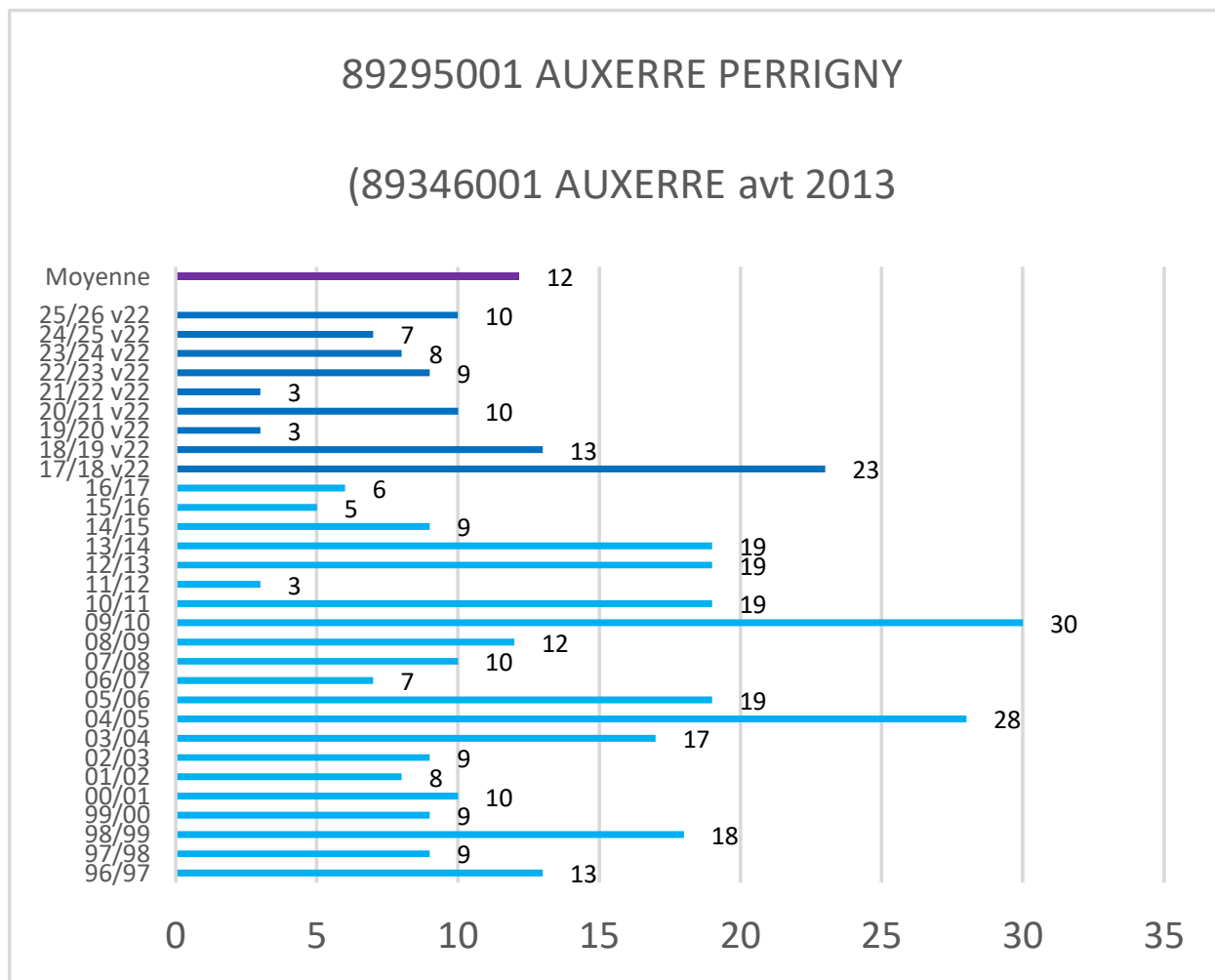

\* Les observations ont été effectuées selon la nouvelle méthode de Météo-France (version 2022) depuis l'hiver 2017-2018

# Cerema - Est - Pôle Viabilité hivernale

## Occurrences de neige version 2022\*

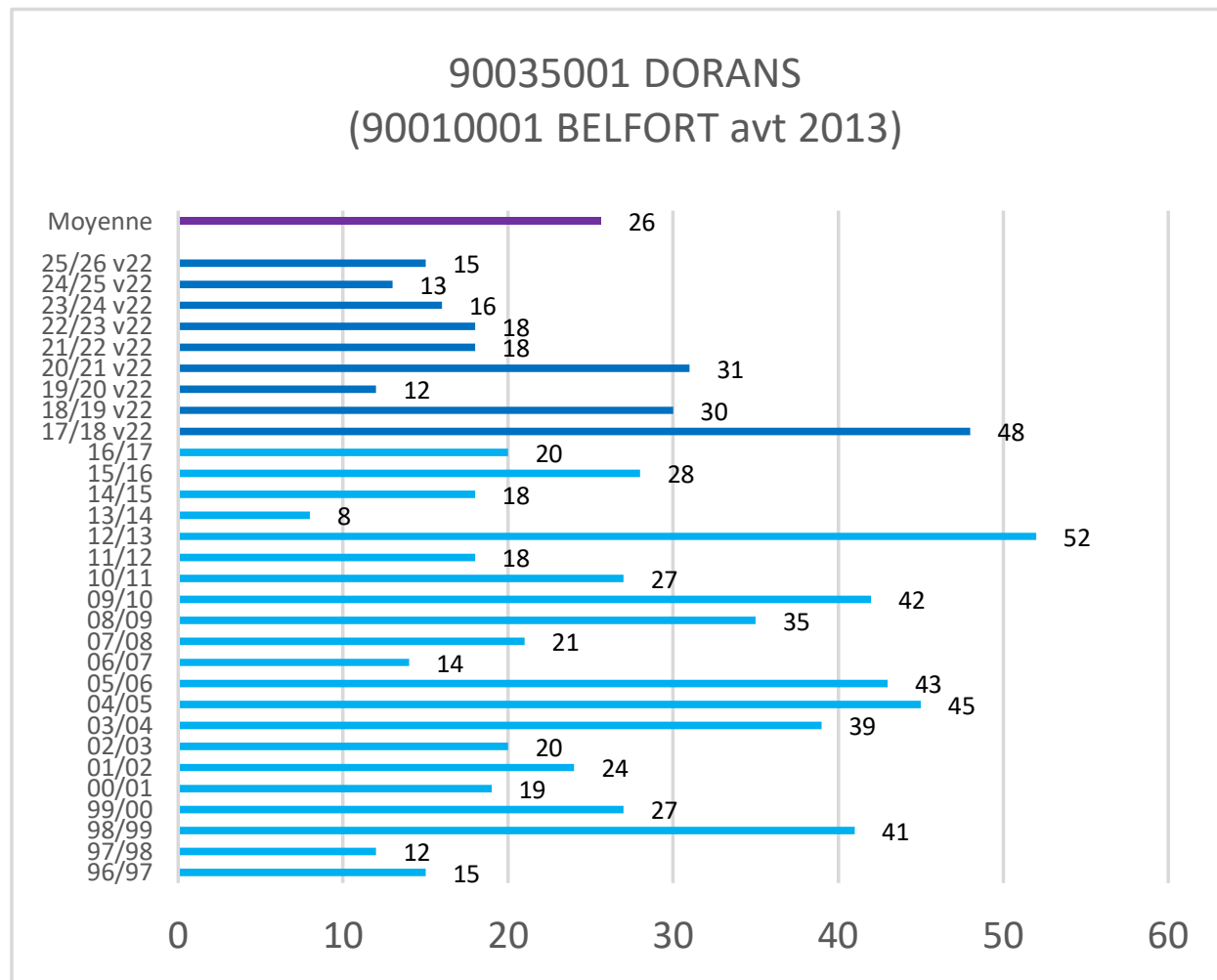

\* Les observations ont été effectuées selon la nouvelle méthode de Météo-France (version 2022) depuis l'hiver 2017-2018

# Cerema - Est - Pôle Viabilité hivernale

## Occurrences de neige version 2022\*

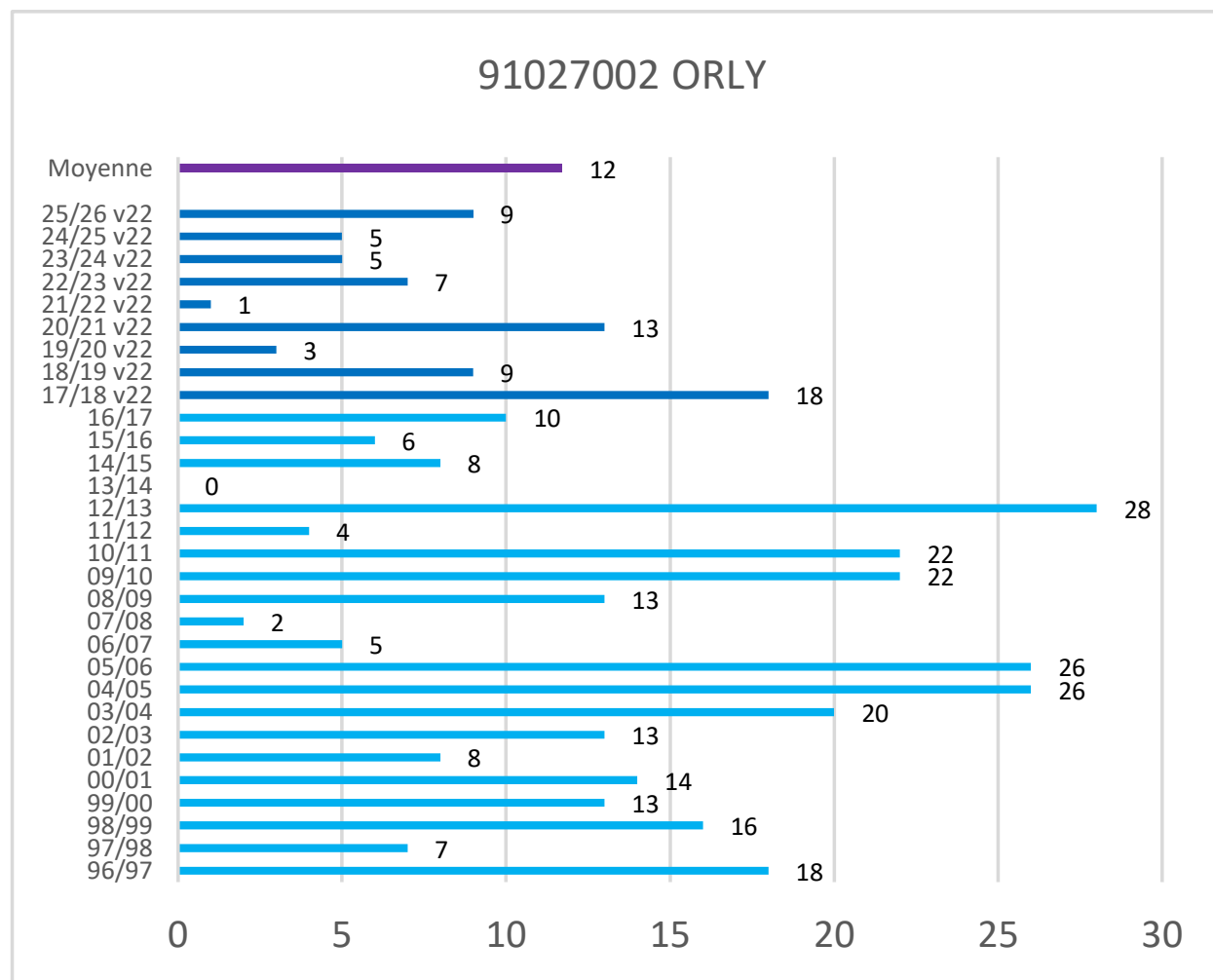

\* Les observations ont été effectuées selon la nouvelle méthode de Météo-France (version 2022) depuis l'hiver 2017-2018

# Cerema - Est - Pôle Viabilité hivernale

## Occurrences de neige version 2022\*

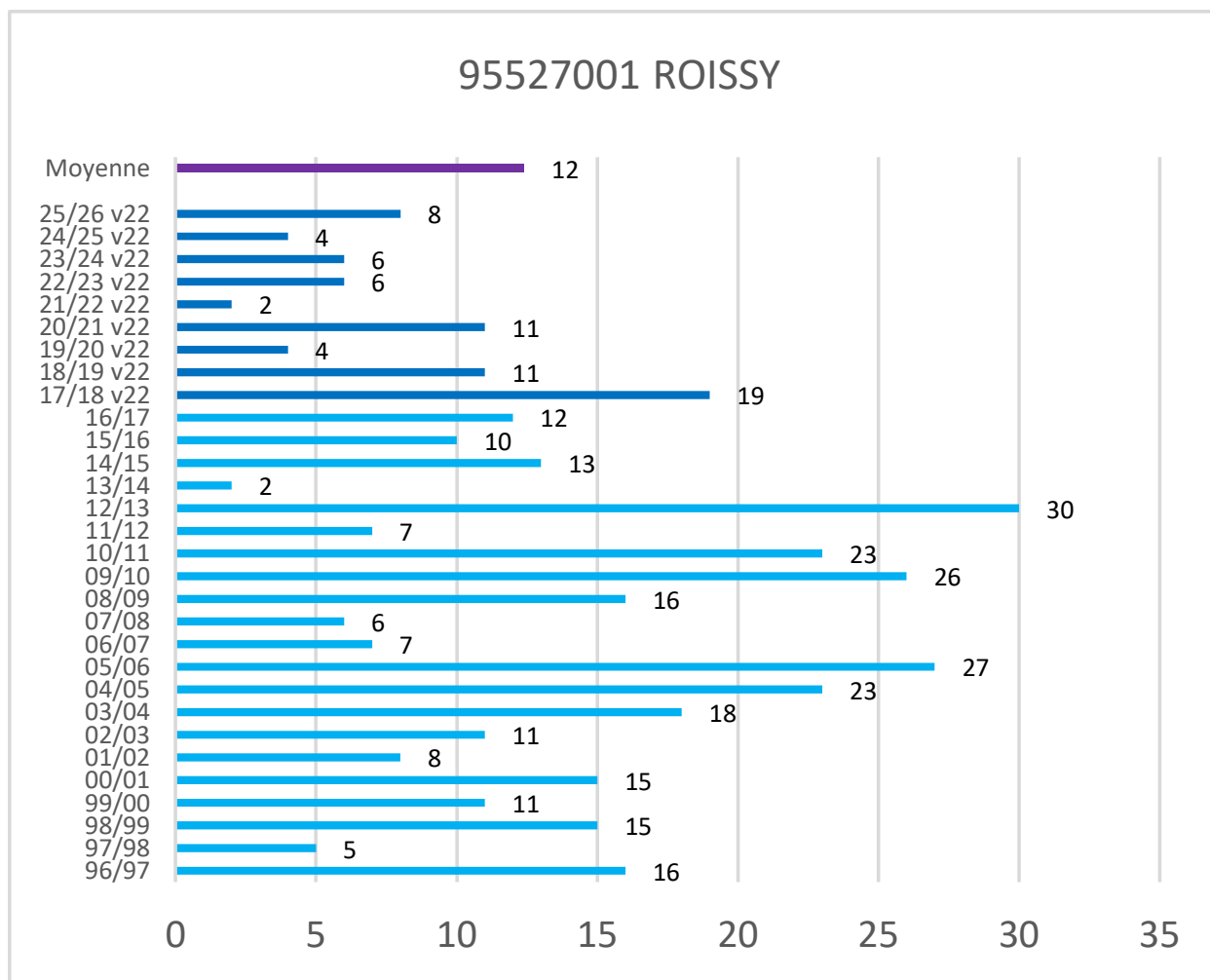

\* Les observations ont été effectuées selon la nouvelle méthode de Météo-France (version 2022) depuis l'hiver 2017-2018